LA PRENSA

Año L — Núm. 17.942 | 3 | BUENOS AIRES, VIERNES 28 DE FEBRERO DE 1919 | Dirección y Administración: Avenida de Mayo 567 y 575

DIARIO DE LA MAÑANA

(Fundado el 18 de octubre de 1869)

Precio del ejemplar: 10 centavos

TARIFA DE SUSCRIPCION

	Capital $ m|n	Interior $ m|n	Exterior $ oro
Un mes	2.50	—	—
Tres meses	6.70	7.50	7.50
Seis meses	13.00	14.00	14.00
Un año	25.00	27.00	27.00

SUD AMERICA

Tres meses	$ oro 5.—	o sea $ m|l 11.35
Seis meses	" 9.—	" " 20.45
Un año	" 17.—	" " 38.65

DIVERSIONES PUBLICAS

TEATROS

OPERA—Carnaval de 1919.—Seis grandes bailes de máscaras y particular, el 1, 2, 3, 4, 8 y 9 de marzo. Abono a palcos bajos y balcón 200 $; altos 100 $; galería 30 $; entrada 5 $. Secretaría del teatro, Suipacha 359, de 10 a 12 y de 2 a 5 p. m.

SAN MARTIN—Carnaval de 1919. — Seis grandes bailes de máscaras, el 1, 2, 3, 4, 8 y 9 de marzo. Concurso de mantones, tangos y disfraces. En la secretaría, Sarmiento 752, está abierto el abono.

ARGENTINO—Carnaval de 1919. — Seis grandes bailes los días 1, 2, 3, 4, 8 y 9 de marzo.—Orquesta típica Grecco-Castriota, autor del tango "Mi noche triste". Alfombra nueva. Entrada 1 $.

POLITEAMA ARGENTINO—Carnaval de 1919.—Seis grandes bailes de máscara y particular, los días 1, 2, 3, 4, 8 y 9 de marzo. Orquesta dirigida por el maestro Spátola. Palcos bajos y balcón sin entrada 15 $; altos, 6; entrada para caballeros, 2 $.

TEATRO HIPPODROME—Carlos Pellegrini y Corrientes.—Empresa de los bailes del teatro Coliseo. Carnaval de 1919.—Seis grandes bailes de máscara y particular. Concursos, rifas gratis, obsequios, sorpresas. Abono a palcos bajos 140 $; entrada 4 $.

NUEVO (Totalmente reformado—Temporada Orfila Rico-Pablo Podestá.—Primeros actores: Esther Buschiazzo, Enrique Arellano y Juan Mangiante. Inauguración el 14 de marzo.

LICEO — Compañía española de operetas Carolina Beltri.—Hoy a las 6: El palacio de cristal. A las 9: Molinos de viento. Los cadetes de la reina. La viejecita. Platea $ 1.50.

MAYO—Compañía española de sainetes y pochades—Hoy a las 6: La gran familia, y Anita García. A las 8.45: Choque y descarrilamiento, y Trío Ruiz. Las sorpresas del automóvil, y La Duquesita. La gran familia, y Anita García.

OTRO—Compañía de zarzuelas y revistas de José Palmada; primer actor, Miguel Lamas. Sábado 1.o inaugurará una temporada en este teatro.

BUENOS AIRES—Miércoles 5 de marzo, reaparición de la compañía Muiño-Alippi.

AVENIDA—Compañía de zarzuelas y revistas de Pepe Viñas.—Hoy a las 6.30: La revoltosa. Noche a las 9: Bohemios. Maruxa.

NACIONAL — Compañía Arata-Simari-Franco—Hoy a las 6.15: Tangos, tongos y tungos. A las 9.15: Tangos, tongos y tungos. La calle de las trifulcas. La historia del año.

APOLO—Compañía nacional Podestá Hermanos.—Hoy a las 8.45.—La piedra de escándalo, y La chacra de don Lorenzo. Platea 1 $.

MARCONI—Compañía lírica italiana, dirigida por el maestro Cav. A. De Angelis.—Hoy a las 9.—Don Pasquale. Platea, 2.50. Mañana: Otello.

VARIEDADES — Compañía nacional Danglio-Petray.—Hoy función en honor y beneficio de Pepito Petray.—A las 6.15: Zapatería "La Formalita". Noche a las 9.15: Carne cansada, Palomas y gavilanes, Estreno: "El cabaret nacional".

COMEDIA—Compañía española de sainetes y pochades—Sábado 1.o a las 6: La bolsa o la vida, y Anita García. Noche a las 8.45: Choque y descarrilamiento, Lo bolsa o la vida, y La Duquesita. Las sorpresas del automóvil, y Anita García.

ROYAL THEATRE—Compañía cómico-lírica nacional.—Hoy a las 9.—Las tentaciones de Sampedro. Casa de modas. Cosas unidas del centro.

EXCELSIOR—Compañía nacional Podestá Hermanos. Representará en este teatro desde el 11 de marzo.

VARIEDADES

CASINO—Gran compañía de atracciones.—Hoy a las 8.30. Gran éxito de la troupe Olimpia, Kennedy y Kramer, The Guat [illegible], Lo Murillo, Rita Conte, Trío [illegible] y Paco, Agudiez y toda la nueva compañía.

[illegible]—Carnaval de 1919.—Seis grandes bailes de máscaras y particular, el 1, 2, 3, 4, 8 y 9 de marzo. Concurso de tango y [illegible] con premios y obsequios carnavalescos a todos los concurrentes. Está abierto el abono: palcos grillé 60 $, bajos 50 y balcón 20, por los 6 bailes. Entrada para hombres 3 $.

TEATRO ESMERALDA—Calle Esmeralda 443.—Cine variado todos los días, alternado con números de variedades, por Les Durand, Luisa Vila y Chéfalo-Palermo.

PARQUE JAPONES—Callao y Paseo de Julio. Abierto todos los días hasta la 1 a. m.—Función teatral y concierto al aire libre; 100 atracciones diversas.

OTRO—Carnaval de 1919.—Seis grandes bailes de máscaras y particular, gratuitos, las noches del 1, 2, 3, 4, 8 y 9 de marzo.

TEATRO-CINE SOLEIL—Corrientes 3150; U. T. 3954, Mitre.—Grandes concursos carnavalescos, 18 valiosos premios en efectivo, los días 1, 2, 3, 4, 8 y 9 de marzo. v2

TEATRO-CINE OLIMPO—Pueyrredón número 1466—Sábado 1.o—Los millones de Mercedita; Completa 1 $| Los Osorios y Mies Palermo-Chéfalo.

MAJESTIC THEATRE — Lavalle 842 al 52.—Hoy tarde y noche—Grandes estrenos de biógrafo y variedades, por La Rosina, Rosario Pacheco, Rita Conti, La Chavala, Lola Ricarte y Charlos-Dick.

FLORIDA — Galería General Güemes.—Biógrafo y variedades. de 10 a 12 m., de 3.30 a 7.30 y de 8.45 a 12.30 p. m.—Números de variedades por Buonavoglia, Diavolina y La Marquesita.

PORTEÑO—Corrientes 846—Cine y variedades por secciones. Todos los días estrenos en el biógrafo. Números de variedades por La Sevillita, Trío Hana, y Los de la Leyenda, quinteto sudamericano.

BAILES DE DISFRAZ, LUNA PARK, Corrientes y Cerrito, 1, 2, 3, 4, 8 y 9 de marzo, tarde y noche hasta las 4 a. m., 50 tangos nuevos. tarde concursos infantiles, caballeros 1 $ señoras y señoritas gratis. v1

BIOGRAFOS

PALACE THEATRE — Corrientes 757.—Hoy: La niña americana, 7o. episodio; Pathé Journal 475, América en la guerra, núm. 60; El hada de las montañas, La pantera del mar, Las tropas francesas ocupan las ciudades del Rhin, El héroe de la revancha.

EMPIRE THEATRE—Corrientes y Maipú. Hoy a las 3.40: Ultimas informaciones europeas, A las 4.40: Castillos en el aire, por Margarita Clark. A las 5.40, estreno: En el camino encontré una flor, por Viviam Martin. A las 6.30, estreno: Ojos azules, por June Caprice. Noche, el mismo programa.

GAUMONT THEATRE—Rivadavia 1635—Hoy: Encontré una flor, por Vivian Martin; Los aliados en Turquía, Felicidad, por Enid Benett.

CRYSTAL PALACE — Hoy: Quién olvida muere, por E. Stevens; Camino vedado, por Theda Bara; Código moral.

IMPERIAL BIOGRAFO. — Cangallo 771.—Hoy: Las llaves de la redención, Rosa de fuego, La ninfa de los bosques, De Santa Fe a Paraná.

CINE PRESIDENTE ROCA — Rivadavia 3753.—Hoy: Don Homobono Viejobueno, Pathé Journal 468, La muñeca mascota, América en la guerra No. 50; Cuando todo termina.

TEATRO PRINCESA—Suipacha 460.—Cine continuado de 11 a 7, y de 8 a 12.—Hoy estrenos: El rey de Italia en París, Actualidad, El cochinito ciego, cómica; La presa del pirata, drama, por Paulina Frederick. Entrada $ 0.30 y 0.20. Mañana: Víctima de la calumnia, por Corinne Griffith. Domingo; El águila, por Monroe Salisbury y Mutt y Jeff recompensados, dibujos cómicos. 1p

THE AMERICAN PALACE.—Córdoba y Callao—Hoy a las 6.30, notable estreno: El calvario de Rosetta, 30 p., por Alice Brady. A las 5.30: El manquito, 30 p., por Jack Pickford y Louise Huff. A las 4.30: La mujer entre amigos, 30 p., por Alice Joyce (noche lo mismo). Mañana, tarde: Bajo palabra de honor, por Wallace Reid y Matrimonio convencional.
Carnaval: Mañana sábado a las 8.30 p. m. iniciación del gran concurso de sociedades corales, musicales, pescadores, clowns, humorísticos, criollos, musolinos, etc. Actuarán los conjuntos premiados el año pasado con sorprendentes novedades. Espectáculo especial para familias. 1p

CINE CALLAO — Avenida Callao 27.—Hoy tarde y noche.—Esposa por poder, El mundo y la mujer, La sorpresa, Una misión de Estado.

BIJOU SALON—Pueyrredón núm. 965.—Hoy: Cecilia de las rosas rosadas, La pesadilla, Ramillete de sonrisas, Carlitos trabaja. Matinée cómica.

GRAN BIOGRAFO LAVALLE—Calle Lavalle 921.—Hoy: Reparación, Vidas atormentadas, La mina del amor, El rey de Italia en París, Cochinito ciego.

TEATRO GENERAL BELGRANO—Cabildo 2165.—Hoy: Bella aventura, por A. Kurdok; Bebé mío, por Magde Kennedy; La vacación de Nancy, por Myrelle Lind; América en la guerra No. 58.

CINE BOLIVAR—Calle Bolívar No. 1032. Hoy tarde y noche.—La rosa del rancho, Quién es el No. 17 8a. serie; La ciudad de Tucumán, La marcha nupcial, El hijo postizo.

ELECTRIC PALACE—Lavalle No. 838.—Hoy: La violinista ambulante. No se admiten niños, América en la guerra No. 63, Pathé Journal No. 470, Anales de la guerra No. 25, Entrada de los franceses en Estrasburgo.

DIVERSIONES PUBLICAS

CINE ELITE—Cabildo núm. 2241.—Hoy: Carlitos inmigrante, Quién lo mató?, 13o. episodio; Ante todo el deber, El destino del lobo.

CINE ESLAVA—Suipacha núm. 686—Hoy: El calvario de Rosetta, Maximalismo o Rosa de sangre, por Theda Bara. Mañana: Caballero misterioso, por Dustin Farnum. 1p

ETOILE PALACE—Corrientes 3759-61.—Hoy: La señal del velo; Max Linder y los submarinos, El camino recto, La mina de Tungsten.

AVISOS PARA CARNAVAL

ALQUILANSE, venden dominós, pierrots, etc., inmenso surtido. Suipacha 561. v28

A COMPRAR serpentinas, globos, pomos, etc., Rivadavia 3620|30. v1mz.

A $ 3.50 CAMISAS DE SPORT, PARA carnaval, Esmeralda 421, fábrica. v2m

ALQUILO BREACK para los corsos, buen servicio; tratar Suipacha 354. v1

ALSINA 2953, BREACKS, DOGCARTS, americanas, alquilo para carnaval. v1

ALQUILO CARRUAJES y guarniciones para carnaval, Ayacucho 774. v1

ALQUILO SILLAS PARA CORSO, Maipú 152.

ALQUILO BREACK con o sin caballo, para el corso, Pasco 1159. v1

ALQ. pieza amueblada, 1 o 2 caballeros, casa familia, Dolores 1281. v1

ALQUILO CARRUAJES PARA CARNAVAL barato, Charcas 2533.

AZCUENAGA 736, alquilo coches, caballos y guarniciones para carnaval. v25

ALFOMBRAS, MESAS, SILLAS, BANDERAS, alquila De Filpo, San Juan 2857, Triunvirato 764. v1mz.

A LA IDEAL, casa acreditada que vende y alquila trajes de disfraz, Giribone 152. v4m.

ALTO! BOTAS CUERO POTRO, blancas y de color, Meal para paisanos; San Juan 3123, Av. La Plata 621. v2

A 10, 12 Y 15 $ IMPERMEABLES PARA carnaval, para hombre y señora, Esmeralda 421, fábrica. v2m

A BUEN PRECIO, serpentinas, globitos, pomos, consulten casa Della Penna y Ruzzi, Corrientes 1469. v4mz.

ATENCION! GLOBITOS para agua, clase buena a 0.39 la gruesa garantida, Corrientes 1273.

ATENCION! SERPENTINAS Y GLOBITOS consulten n. precios. Orefice Hnos., Lavalle 1238. v1mz.

A $ 7.60 EL MIL DE SERPENTINAS, globitos a 0.75 "El Naciente", Rivadavia 3501. v28

AL MODELO DE PARIS SE VENDEN Y alquilan trajes fantasía, disfraces y adornos de cabeza, Suipacha 327. v2

ALQUILO TRAJES DE ETIQUETA ULtima moda, casa Martínez, Victoria 942.

A VER ELEGANTES DISFRASES: DOminós, pierrots, etc., alquílanse y venden, Mercería La Perla; C. Pellegrini 524. v4m.

A 0.20 EL PAQ. a $ 8.20 el millar a $ 78 el cajón, la mejor serpentina, fr. de 20 metros, globos 0.40 y 0.80. Casa Rosada, Santa Fe 2362. v1

A PRECIOS REDUCIDOS se venden serpentinas, globitos, bombas, boers, fuegos artificiales de salón y de jardín, pomos, etc. Bmé. Mitre 779. v4

AL CARNAVAL PORTEÑO de A. Narboni, Cangallo 1486, vende y alquila pelucas todas clases, especialidad en caracterizaciones, peinetones todos los gustos.

ALQUILAMOS Y LIQUIDAMOS grandioso surtido de disfraces, fantasía y dominós para ella, y hombre, Casa Rosada; Santa Fe 2362. v1

A PROVEERSE DE GLOBITOS, SERpentinas y pomos todos los días de carnaval, incluso los domingos, precios y calidad sin competencia, Callao 410, José Méndez, se atiende de 7 a. m. a 7 p. m. v6mzo.

A LA CIUDAD DE PARIS—COLOSAL surtido en disfraces franceses, belgas, argentinos, españolas, italianas, limoneras, mandarinas, pierrots, dominós raso alg., cód. y neg. a 7.50. Atendemos campaña. Santa Fe 2312, U. T. 1722 Juncal. A Cao Pereyra.

ATENCION! DON JUAN ITURRIBERRIgorrigoicoerrotaberricoechea, Sarmiento 1089, vende zuecos holandeses del No. 20 a 45. Zuequitos para carnaval a 1.95, Zuequitos dorados a $ 2.50, zapato escotado blanco, para disfraz, 1.50; zapato La Piolita a $ 3.95, zapato brin suela cáñamo a 4.95; zapato brin suela goma a $ 2.95. v1m

A LA CASA [illegible] — La más surtida en artículos para carnaval—Barbas, pelucas, instrumentos para murga, medallitas, aros, pulseras, collares de perlas, piedras surtidas y de medallitas, antifaces, caretas, pomos, globitos, serpentinas, chascos, fuegos artificiales y muchos más artículos; todos al precio de liquidación. v2

AL SARMIENTO 663, ANTIGUA CASA Baques y Parera, de Pedro Munne.—Gran surtido en artículos de carnaval, como ser: caretas, antifaces, adornos, collares de perlas y de medallitas, serpentinas de 20 metros, pomos Bellas Porteñas, gran descuento; globitos para agua, clase extra, a 0.40, 0.65, y 0.70 la gruesa. Surtido completo. de fuegos artificiales, precios especiales a mayoristas.

A CORRIENTES 821, SERPENTINAS las mejores, $ 8.50 el mil, globitos para agua 0.30 y 0.50 la gruesa, chicos y grandes, pomos Bellas Porteñas a 1, 1.20 y 1.50 la caja, pantallitas, canastitas, abanicos, collares de perlas y medallitas, trajecitos fantasía y payasos para niños, sombreros y adornos, bengalas, cohetes, bombitas, garbanzos, fósforos, soles y todo el gran surtido de Carnaval a precios muy baratos, antigua casa Giró y Dagá. v1m.

AL PROTECTOR DE LOS POBRES, ÚNICO fabricante de disfraces de niños de 1 a 80 años. Dominó $ 4.95, payaso 1.40, diablo 2.20, pierrot 3.30, colombina 3.30, nene 5.50, bailarina 1.55, japonesa 3.20, aldeana 4.65, adivina 5.20, clown 4.40, oso 4.90, rana 4.90, gitana 3.40, holandesa 4.65; antifaces 1.50 dna., serpentinas dobles 8.75 mil, pomos B. P. 1 cj. 110, gasa de seda d. ancho 0.90 m., tul plateado 20 m., raso algodón 0.90 m., muselina color liso 0.30 m., g. cingara 0.80, pantalla japonesa 0.10, d. 1 $, canastas p. flores 0.10, medallas 0.15 dna., collares de medallas y de perlas 0.10. P. Catálogo, U. T. 1173 Palermo, A. Bernabé, Charcas 3602. Alq. disfraces. v3

BANDA MUSICA SE OFRECE PARA carnavales; Chacabuco 752.

BREACK MILORD PARA CORSO SE alquilan, Belgrano 1582.

BARBAS, MELENAS Y PELUCAS, BAratas y lindas, B. Mitre 1573. v3m.

BANDA, orquesta uniformada, se ofrece para los carnavales, Catamarca 1082. v2

BARBAS, PELUCAS, BIGOTES, PATIllas, pintura, Narboni, Cangallo 1486.

BANDAS Y ORQUESTAS SE ORGANIzan para bailes de carnaval, repertorio moderno, Córdoba 2831. v28

BREACK GRANDE, capacidad 12 personas, con 3 caballos alquilo para carnaval; Rincón 433.

BUFFET-BAR con INSTALACIONES, SE alquila, para la noche de 1 de marzo en salón social, a la mejor oferta, se realizará un gran baile de disfraz, tratar y ver Corrientes 2314, todos los días, de 10 a 12 m. y de 2 a 4 p. m.

BOMBONES RIQUISIMOS LOS MAS FInos que se fabrican, siempre muy frescos, surtido inmejorable, presentados en cartucho de lujo de 1|2 kilo a $ 1.75. Para campaña remitimos por encomienda postal (como reclamo) libre de gastos, acondicionados en cajas de 1 kilo de bombones surtidos, $ 3.70, los mismos, en cajas de lujo por $ 5. Ordenes a J. V. Beaudean y Co., Esmeralda 340, U. Telef. 1947, Lib. v9

CARNAVAL: ACUMULADORES, instala y alquila para iluminación eléctrica de coches y autos, Talcahuano 429.

COMERCIANTES Y CORREDORES, compren flores y artículos carnaval, papel picado, fábrica, ganarán el ojo ojo, Canning 917. v28

CASA ROSADA, LIQUIDA $ 3.90 GRANdioso surtido de nenas, japonesas, bebés gr., a $ 7.90 trajes originales de gitanas, dominós raso, lombardas, locasión! Adornos, fantasía, collares, etc. Ver para creer, Casa Rosada, Santa Fe 2362. v1

ESPLENDIDOS trajes de disfraz véndense baratos; Deán Funes 694. v1

FIGURINES Y MOLDES CARNAVAL fantasía. Mme. David, Victoria 452.

GLOBITOS A 0.25 la gruesa, Carlos Calvo 2901. v3m.

GUIRNALDAS Y GALLARDETES se alquilan para carnaval; Chacabuco 83.

GLOBITOS BANDERITA SE LIQUIDAN, Cangallo 1537. v3

GLOBITOS GARANTIDOS, PUEYRREdón 590. v1

GALLARDETES 600 MTS. DE LANILLA varios colores, palos, estandartes y trofeos, vendo o alquilo, Belgrano 1683. v28

GALLARDETES, BANDEROLAS y trofeos de fantasía se venden o se alquilan cualquier cantidad. Casa Longobardi Bolívar 280. v1m.

INMENSO SURTIDO DISFRACES vdo. y alquilo desde 2 $ diario, Callao 471. v4m

LIQUIDACION DE GLOBITOS, serpentinas y pomos, Alsina 1299. v3

LIQUIDO A CUALQUIER PRECIO SERpentinas 20 metros, globitos extra frescos y artículos carnaval. Sarmiento número 1164. v1mz.

MANTONES DE MANILA, DOMINOS Y trajes disfraz se venden y alquilan; Cabildo 2010. v3

MOSTRUARIO CALZADO, NORTEAMEricano para señora se liquida gran surtido en zapatos para carnaval, al detalle o por cantidades; Lavalle 1059, escritorio 45. v1

MEDALLITAS EXTRANJERAS A 6 $ millar, lentejuelas, collares de perlas blancas y color, galón dorado, estrellas, anclas, globitos, caretas, serpentinas y pomos No. 4 a 0.90 cts. al por mayor, Casa Paz, Corrientes 2078. v3mzo.

AVISOS PARA CARNAVAL

MEDALLAS, 1|2 LUNAS y estrellas de bronce se venden en la fábrica de hornillos; Bustamante 275. v29

PEINETONES TODOS tamaños y GUStos vde. baratos, Narboni, Cangallo 1486

POMOS "EL CONDOR", 40 ojo MAS 25 ojo fabricación de este año. Durante Hnos., Carlos Calvo 2901, U. T. 2583, Mitre. v3m

PARANA 138, LIQUIDACION DE 20 CAJones serpentinas y 2.000 gruesas globitos, el que necesite venga y comprará. v28

PELUCAS BLANCAS Y RUBIAS, ARtísticas, gran surtido, desde 3 $, Suipacha 524.

PELUCAS MUY BLANCAS, LUIS XV Y fantasías varias a $ 4, 5 y 6; Venezuela 1786. v2

ROSALIE ALQUILA Y VENDE TRAJES para carnaval, Esmeralda 671.

RICO TRAJE DE CARNAVAL, vendo, calle Larrea 434, depto. 12. v28

ROSA LIE hace trajes de carnaval, Esmeralda 571. v1m

SERPENTINAS, globitos todo art. p. carnaval, se vende; Esmeralda 224.

SERPENTINAS, COMPRELAS EN LA fábrica Deán Funes 341.

SE ALQUILAN BREAKS sin caballo, para el carnaval; Cochabamba 2266. v1

SERPENTINAS HOLANDESAS Y GLObitos, Visscher, Levie y Cía., Tacuarí 743. v28

SERPENTINAS Y GLOBITOS DE BUEna calidad al mejor precio de plaza, F. de Luca, Cangallo 1801. v31

SE ALQUILAN FURGONES Y CABALLOS para el carnaval, Avenida San Martín 1820. v2

SERPENTINAS PRECIOS ESPECIALES, cajones de 500 paquetes, Bazar Yankee, Esmeralda 223. v28

SERPENTINAS dobles y globitos a 0.45, U. T. 6899, Libertad, C. T. 3097, Central, Vda. Montardid (hijos), Lavalle 1199. v2mz

SE VENDEN MATRACAS para carnaval, de 18 cts. de largo, la gruesa 10.80, Avellaneda 3833. v28

SERPENTINAS, GLOBITOS, pomos, venta por mayor. Della Penna y Ruzzi, Corrientes 1469. v4mz.

SERPENTINAS, GLOBITOS Y ARTICUlos de carnaval, consulten precios Cabildo 2010, U. T. 1878, Belgrano. v2mz

SE ALQUILA O SE VENDEN BANDEras y banderolas y gallardetes, Av. M. de Oca 974. v28

SERPENTINA francesa, doble de la mejor, liquido, $ 7.50 el mil, Santa Fe 3432. v2

SERPENTINA $ 75 cajón, $ 7.50 millar, 0.15 paquete, al Bazar Chinesco, Juramento esquina Amenábar.

SERPENTINAS, GLOBITOS, ARTICULOS de carnaval, por mayor, liquidamos, "Bazar para Todos", B. de Irigoyen 465. v3mzo.

SERPENTINAS MAS BARATO QUE EN cualquiera otra parte, consulten precio, casa Maucci Hnos, Sarmiento 1065, Ventas por mayor. v3

SERPENTINAS, CONFETTI; GLOBITOS frescos, garantidos, novedades para carnaval. Pomos B. Porteñas, el más alto descuento. Consulten precios especiales, Casa Nicosia; Avda. de Mayo 1150. v2

SERPENTINAS, 65 CAJONES, GLOBItos, caretas e infinidad de artículos de carnaval, se rematarán hoy a las 2 p. m., en la calle Alsina 628. Más detalles, sección remates, A. Arias.

TAPICERO y lustrador de muebles y cueros trabajan baratísimo y cortinados, Leopoldo, S. Carlos 3420, U. 2952, M. v2m

TRAJES DE DISFRAZ, PIERROTS, HOlandesas y fantasías varias, se venden, confeccionan y alquilan a precios ínfimos, casa de modas, Uruguay 712, U.T. 6156, L. v1

TRAJES DE DISFRAZ, disponibles, a precios irrisorios, se venden, 3.000 sombreros de lana, usados; trajes usados para hombre y señoras; gran stock de maderas usadas de todas clases; bolsas para cereales y carbón; alambre y hierro, depósitos, materiales de electricidad; ocurrir Donado 1466.

VENDO 3 VESTIDOS DE CARNAVAL, en 25 $, Gurruchaga 1360, dep. 7.

VENDO DISFRAZ CON PELUCA Y UN batón fino, muy bar., Cochabamba 866

VENDO UN REGIO DISFRAZ, DEFENsa 389. v1

VESTIDOS para bailes en pura seda lindísima a 10 $, Corrientes y Montevideo. v28

ZAPATOS DE "TELA DE PLATA" PAra baile, artículo muy rico, modelos de [illegible] Luis XV, cubano, [illegible] 14.30 y 16.45, valen $ 35, Carlos Pellegrini 156, U. T. 1556, Lib. v1

AVISOS PARA HOMBRES Y NIÑOS

A $ 10 DOY VUELTA sobretodos, trajes 20 $, Belgrano 254, U. T. 6663 Av. v3

A $ 10, DAMOS vuelta sobretodos, trajes 20, trabajos finos, quedan nuevos, Rossi, Corrientes 2164, U. T. 7206, Lib. v1

ALTO! DOY VUELTA A TRAJES Y SObretodos, trabajo fino, casa Martínez: Victoria 942, U. T. 4681, Lib.

A $ 20 DAMOS VUELTA TRAJES, SObretodos y reformamos, trabajo fino, vamos a domicilio, casa Manes, San Juan 1513. v1

CAMISAS, SI Vd. TIENE ALGUNA CON el cuello, la pechera o los puños rotos mándelas a la camisería "La Estrella", Humberto I 1574 que allí por un precio módico se renuevan dichas piezas. v2m.

NO TIRE su sombrero usado; se deja nuevo, B. Mitre 1033. v1

SASTRERIA, LIBERTAD 384, DOY vuelta sobretodos trajes, se plancha y limpia trajes $ 2, quedan nuevos. v28

SASTRE da vuelta trajes y sobretodos, se reforman, limpian, planchan y zurcen, M. de Oca 294, González. v1

SASTRERIA, ESMERALDA 906, U. T. 2860, Junc., trajes y sobretodos medida, se da vuelta, quedan nuevos, arreg. comp. tintorería propia, zurcidora y tejedora. v6m

AVISOS PARA SEÑORAS Y SEÑORITAS

ACOLCHADOS SE FORRAN DE TODAS clases, fábrica Rivadavia 1952, U. T. 6835 Libertad. v4m.

A!!! . . . VER ANTES FOTOGRAFIA Caffaro, Sta. Fe 2385, Corrientes número 2592. v7

AL INSTITUTO DE BELLEZA MARY. Gran invento, agua radio perlas para no usar polvos, evita la traspiración, Av. Mayo 1375; mi rostro es vuestra garantía.

A LOS NOVIOS, RETRATARSE, Sta. Fe 2722. Foto Fallace, especial en grupos familia, niñas de comunión, postales y retratos en colores de todos tamaños, peinados gratis para señora y niña. v4

A LA SEDERIA "LA MARAVILLA" último día de saldos y ocasiones, espumillas, pura seda, preciosos colores, el corte de vestido $ 5.90. Riquísimas sedas blancas para vestidos de novias; Carlos Pellegrini 945.

A SEÑORAS Y NEGOCIANTES: NUEVA remesa de mercaderías, hoy, a las 8 a. m., continúa la venta particular de tiendas, sedas, uso doméstico, medias, miles de artículos del ramo, muebles finos y carruajes, por orden judicial de dos concursos y una quiebra, Sarmiento 1118. A. P. Taurel, y Cía. v28

BORDADOS FILET Venecia, enseño a 0.50 ctvs. hora, voy a domic., Garay 1562. v28

BORDADORA CORNELY, ofrécese, Honduras 4683. v28

BERTHA INSTITUTO PARA embellecer el rostro, senos y depil. eléctrica, manicura, Suipacha 512, 3er. p. v2

BELLEZA ETERNA DAN LOS BIZCOchos normalizadores "9 de ulloJ", Farmacias.

BORDADOS a máquina y a mano, especialidad en vestidos, vainillas, festones, polleras tableadas a fuego, se forran botones; Rivadavia 3851. U. T. 57, Mit. v28

BAZAR LONDRES: PARA REGALOS DE calidad, juego de té de electroplata sellada 38 $, infinidad de objetos con estuches desde $ 5 al más alto precio, Bdo. de Irigoyen esq. Estados Unidos. v29

CANAS! RADIAL $ 3.60, CREMA PARIS $ 1.20, Mallrat, B. Mitre 1578. v3m.

CALADO METALES, ASTA, GRABADO, vidrio, nácar, metales, pintura, pluma, óleo, barro, flores repujado, Chile 865, U. T. 260, Libertad. v1

DOCTOR ROSY—INSTITUTO DE Belleza—Tratamiento de la tez en general; depilación por la electrólisis; detención instantánea de la caída del cabello; masajes, Unico autorizado por el Dep. Nal. de Higiene. Piedras 180; U. T. 2376, Av.

ENSEÑO 15 DIAS MANICURA, 15 $, pedicura 20 $, facial 25 $, Victoria 1650, dep. 10. v1m.

JOSE, peinador, manicuro, depilación, ceras, decoloraciones. U.T. 7058. Lib. v6ms

MASAJISTA mas, eléctricos, manicura, a domicilio, Reconquista 332, 2o. v1m

MANICURA a sras. $ 1, pedicura 2 $, U. T. 6057, Av., Paraguay 678. v11m.

MODISTA HACE VESTIDOS, TAPADOS, lutos, desde 10 $, Viamonte 1466. v1m

MODISTA para flia. se ofr., Humberto I 1630. v28

MODISTA HACE SASTRE Y FANTASIA en casa y a domicilio, Belgrano 2942.

MANICURA, PEDICURA A DOMICILIO, Libertad 1240, U. T. 1668, Junc. v1

MASAJES faciales y corporales, manicura, Alsina 1496, depto. 1.

MODISTA que trabaja afuera, desea pieza a cambio de costuras, por carta solamente Cochabamba 1859, dep. 6.

MODISTA COMPETENTE, HACE Y REforma vestidos y sombreros, Chacabuco 502.

MARIA MAGDALENA, MANICURA y pedicura para familia, por carta, Moreno [illegible] 2979. v2

PEINADOR ofrécese, ond. "Marcel", doy lec., Rivadavia 2529, U. T. 4803 Mitre. v28

PEINADORA, ondulación Marcel $ 1, (voy a domicilio); Moreno 1358. v1

AVISOS PARA SEÑORAS Y SEÑORITAS

PELETERIA DE CONFIANZA, se arreglan pieles con 40 ojo de rebaja, aprovechando la muerta estación; San Juan 2428, U. T. 5073, Mitre. v28

RUBI, MANICURA, atiende, Lavalle 1025, 3er. piso F. v1

SE HACEN VESTIDOS de medida a 6, 12 y 15 $, Independencia 3409.

SE VENDEN 2 VESTIDOS DE SOIREE, 1 de calle, nuevos, talle 46, Sarmiento 971, dep. F.

VAINILLAS 0.06, seda 0.10, bordados para vest., pleg., bot., Ayacucho 487. v1m.

VENDO 2 vestidos de baile muy baratos, Lavalle 1052, dep. 6, piso 2o.

VELLO Y PUNTOS NEGROS. SI Ud. los tiene, no pierda tiempo inútilmente, muestra gratis en mi escritorio, remito abonando 0.50 del franqueo, perfecciono cejas y nuca, señora Giner, E. Ríos 926.

ZURCIDORA tejedora en todo género, B. Mitre 1419, dep. 8. v1

ZURCIDORA tejedora, trabajo fino, especial apolillado, Córdoba 2836. v8m

ZURCIDORA invisibles, limpio y plancho, trajes $ 1.50, Andes 471. v1m

ZURCIDORA, ZURCIDOS invisibles en toda clase de ropa, Carrito 214. v29

ZURCIDRA, invis. en todo género, limp. y plancha traj. 2 $, Cangallo 2282. v1

ZURCIDORA y tejedora única diplomada, Maipú 534, antes 748. v18mz.

ZURCIDOS INVISIBLES RIOJA 422 y Brasil 1166. v1m

CORRETAJE DE PROPIEDADES EN GENERAL

MARIO LIVINGSTON
Venta particular
Oper. 1918: $ 28.000.000

Atiende personalmente de 11 a 12 y de 4 a 6 p. m. Cangallo 466; U. T. 2465 (Avenida).

Al Norte, y a dos cuadras de Callao, vendo un precioso hotelito, con terreno de 10 varas por 45. Consta de planta baja, con sala, escritorio, comedor y hall. En el primer piso, cinco dormitorios y dos baños instalados. Pisos de parquet y otros detalles costosos. Jardín al fondo. Buenas dependencias de servicio. Precio $ 130.000, con 37.000 cédulas. Dirigirse directamente.

VICENTE P. CACURI
Rivadavia 827. U. T. 6155, Libertad

VENDO:

Santa Fe al lado Pueyrredón, casa baja, local y pzas., buen edificio, con cédulas.

Dentro de Pueyrredón, muy buena vivienda, al lado de Córdoba, precio $ 38.000. Con facilidades.

Plaza Libertad, a 2 cuadras, buen edificio, altos y bajos, ocho habitaciones principales.

Pueyrredón y Avenida Quintana 12x30, con edificio que da renta. A plazos.

Sobre Corrientes y Pueyrredón, buen negocio, para renta, altos y bajos, 12x55, precio $ 80.000 incluso 30.000 cédulas.

Santa Fe, Coronel Díaz, 2 cuadras, Casa lujosa, con cédulas, planta baja.

Casa-quinta, chalet, petit hotel, casas grandes y chicas, con cédulas, y terreno sobre subterráneo. Almagro a Floresta.

Cabildo y Pino, Caballito y Zabala, Cabildo y Colegiales, vendo petit hotel, casas y terrenos.

Salguero, cerca Santa Fe, casa de sala, tres piezas, buen baño, vestíbulo, lindo frente, detalles, precio total $ 13.500. Mitad a plazo.

Al Sur, por Constitución, casa 10x50, tres patios, sala, comedor, cinco dormitorios, muchas comodidades, con cédulas.

Belgrano, Jujuy, vendo casa 10x50, sala, comedor, baño, cinco piezas etc., precio conveniente.

Tengo casas para todos.—V. P. Cacuri.

FRANCISCO ROMANO
Cangallo 521, 1 a 6, U. T. 2314 Av|

A vender o rematar su casa sin gastos en Boca y Barracas, les aseguro la venta en pocos días, por tener muchos y serios pedidos de más de 400 compradores, lo compruebo por las operaciones efectuadas, tanto en remate como particulares. He vendido durante el 1918, más de [illegible] casas por ser más de 18 años de las mismas localidades. El único soy yo que acompaño personalmente a los compradores. Almagro, Caballito, Flores y Palermo, hasta 50.000 $.

VENTA DE CASAS—

Irala y Australia, sala, 3 hab., $ 15.500; Azara y Rocha, sala, 4 hab. $ 17.000; Sta. Adelaida y Puentecito, casa y corralón, sala, 4 hab., 14.000; Magallanes e Irala, de altos, 22.000; Gaboto y Sanguiel, 3 hab., 14.000; Suárez al 1500, moderna de altos, 40.000; Piñeyro, 2 casitas frente a Pavón al 2500, $ 4.500 c|u; Cochabamba y Sarandí, sala, 7 hab., 27.000; [illegible] al 300, sala, 3 hab. 16.500; [illegible] 3 hab. 3.500, inc. 2.000 [illegible] Brown, una esq. de altos, [illegible] Gualeguay a una cuadra de Patricios, moderna, 14.500.

G. G. GROSSO
Reconquista 268; U. T. 4530, Av.

EN VENTA—

Hermoso chalet en Belgrano a una cuadra de la estación R. Sitio aristocrático por excelencia. Construcción moderna, solidísima y confortable. compuesta de 10 habitaciones principales y dependencias; verja, jardín, etc. Precio 80.000 $. A plazos. Tratar directamente.

Petit-hotel en Belgrano, sobre la estación R., rodeado de palacios. Construido a todo lujo y confort, 6 habitaciones principales, servicios, dependencias, jardín, etc., 40.000 pesos. A plazos. Tratar directamente.

Casita, en Palermo, Alvarez y Soler, 5 piezas, baño, cocina, cloacas, etc. Renta 100 pesos. Precio 12.000 $. Tratar directamente.

Ocasión!!! . . . Sobre Triunvirato, en Villa Urquiza, comedor, 4 piezas, baño, cocina, galería, adoquinado pago, 500 varas, $ 4.400 al contado y 4.600 en mensualidades. Tratar G. G. Grosso, Reconquista 268.

BANCO "VALENTIN SANTAMARIA Lda."
Rivadavia 875; de 1 a 6

COMPRAMOS

Casas en la capital y campos en la provincia. Tenemos muchos pedidos.

VENDEMOS:

Estancia en la estación Ybañez, F. C. S., a 4 horas de la capital, 3.280 hectáreas, campo superior, buena agua, con 120.000 cédulas, a 120 $ la hectárea.

CASAS:

Donado por Caldas, 10x51, 3 piezas, baño, etc. en 7.000 $, inclusive 5.500 cédulas.

Directorio por Riglos, buena casa de 5 piezas y comodidades, adoquinado pago, en 10.000 $.

Deán Funes por Brasil, sala, comedor, 3 dormitorios, baño, etc., en 14.500 $.

Sadi Carnot esq. De la Cárcova, salón de negocio, inclusive armazones, casa independiente de 3 piezas, baño, etc., en 20.000 pesos.

Donado por Monroe, casa moderna, de 6 piezas, baño, etc., en 16.000 $.

F. GONZALEZ ELIZALDE
San Martín 92, U. T. 1592, Av

EN VENTA:

Petit hotel muy regio y central, subsuelo y 3 plantas, Tucumán y Esmeralda. Precio 200.000 $, con la mitad en cédulas.

A 1 cuadra del Once, gran terreno esquina, 2700 v. c. Barato.

A 1 cuadra de Rivadavia y Loria. Terreno con edificio, 15x33. Barato.

A 4 cuadras del Once. Terreno con galpones, apropiado para depósitos, 2300 v. c.; precio actual.

Frente al Once, gran terreno ocupado por depósito de cereales, 22x70. Barato.

Av. Pueyrredón y B. Mitre. Terreno de 11x30, apropiado para levantar varios pisos.

EN COMPRA:

Casas para habitación y renta, tengo muchos pedidos, no importa precio.

EN HIPOTECA:

En hipoteca doy cualquier cantidad a plazos fijos o en mensualidades. v1

JOSE BALOCCHIO
Reconquista 144, U. T. 6462, Av.

Gavilán 880, sala, comedor, 5 piezas, adoq. pago, 14.000 $, incluso 9000 cédulas.

Achával al 600, 4 piezas, adoq. pago, 12x40 v., en 8.800 $, a plazos.

Portela 920, 3 piezas, 4.000 $.

Paraguay y Fitz Roy, sala, comedor, 4 piezas, cloacas, 24.000 $, incluso 11.500 cédulas.

Charcas y Morón, comedor, 3 piezas, $ 13.000.

ALEJANDRO SCHOO (HIJO) Y Cía.
Sección Propiedades

Bartolomé Mitre 569. U. T. 5279, Avenida

Compramos: Petit hotel de 4 o 5 dormitorios y dependencias, en barrio central; de Anchorena al Sur y de Córdoba al Norte, con muchas cédulas o amplias facilidades. Hasta $ 150.000 m|n. v1

AGUSTIN GIMENEZ
Piedras 594, U. T. 6945 Av.

En Villa Urquiza vendo hermosa quinta a plazos, de 50x60, con 120 árb. frutales, jardines, parral, molino y casita. Segurola al 600, sala y 6 p., 16.000 $; Caseros al 3600, sala y 4 p., 12.500 $; Terrada al 800, cam. y 3 p., 8000 $.

DINERO EN HIPOTECA

A DE MARCHI Co., de 1.000 a 500.000 $, desde el 6 ojo, en 1as. y 2as. hip., cap. y prov., de 1 a 30 años, Av. de Mayo 1365.

ADOLFO BULLRICH Y Cía. — Sección ventas particulares o hipotecas. Florida 273, U. T. 6440, Avenida.—Rosario: Ofrecemos en hipoteca 200.000 $ o|l. sobre casas de renta en Rosario. Interés 7 ojo. Para campos en las provincias de Buenos Aires, Córdoba, Entre Ríos, Corrientes y La Pampa (1a., 2a. y 3a. secciones). Ofrecemos cualquier suma por importante que sea. Dirigirse directamente. v28

DOY $ 10, 20, 10, 5.000 2 HIPOTECO después de cédulas, hip., 25 de Mayo 347, escrit. 526.

DIRECTAMENTE doy 10.000 pesos, bajo interés, sobre propiedad, de 3 a 5, Rivadavia 1352, 2o. piso.

NECESITO 2.000 $. 10 ojo, 1a. HIP., CAsa cap., Giménez, Piedras 594.

NECESITO 10.000 $ sobre campo en Córdoba, valor 80.000 $, 1ra. hip., Rivadavia 1367.

PRESTAMOS BANCARIOS, con 25 ojo amortización trimestral, a comerciantes o industriales, E. Cerri, B. Mitre 363. v28

THE WASHINGTON SOCIETY, ACUERDA préstamos hipotecarios sobre casas, chacras y campos y construye y refacciona casas y cloacas. Plazo hasta 30 años, Rodríguez Peña 16, de 10 a 6 p. m. v1

PRESTAMOS, ANTICIPOS Y COMPRA DE POLIZAS Y ALHAJAS

ALHAJAS, platino y oro, pago altos precios, Corrientes 910, joyería La Perla. v12

A MUEBLES EN GUARDADORAS DOY anticipo o compro, Sarmiento 1118. v1

ALHAJAS, POLIZAS da más que nadie, al 1 ojo, CIADA, Esmeralda 412. v1m

A SUCESIONES FACILITO DINERO. Dirigirse al Sr. Barucco, B. Mitre 519.

ALHAJAS, POLIZAS, COMPRO, pagando su valor, vendo mitad precio casa Rettos, San Martín 288; U. T. 6180, Av.

ANTICIPO testamentarías, mercaderías, acciones, automóviles, etc., Lavalle 886, señor Travin.

ALHAJAS COMPRA, PAGO TODO SU valor, La Nacional, joyería, Esmeralda 836. v1m.

ALHAJAS PLATINO y oro, pago altos precios, Corrientes 910, joyería "La Perla". v2

A MUEBLES y mercaderías, préstamos dinero o compramos, Sarmiento 1118, U. T. 2302, Lib.—Agustín P. Taurel. v28

ALHAJAS, POLIZAS DEL BANCO Municipal de Préstamos, empeña en las mismas condic. de su módica tarifa la antigua casa, La Equitativa, Cerrito 258. v16

ALHAJAS Y POLIZAS, la antigua casa de Celestino Rettes, siempre sigue en su local, San Martín 140, por alhajas y pólizas, pagamos el más alto precio, por solitarios y perlas pagamos más que nadie. Por pólizas adelantamos dinero dando el máximo y acordando largos plazos para retirar las pólizas, San Martín 140. U. T. 2493 Avenida. La casa no tiene sucursales.

ARRENDAMIENTO DE CAMPOS Y NEGOCIO DE HACIENDAS

ARRENDAMIENTO — EN CHASCOMUS, 2.600 hects. campo conocido por El Carbón, precio 10 $ la hectárea, tratar Giménez Zapiola y Cía, Florida 239. v28

ARRIENDASE EN ESTACION F. MUrature, 4.500 hectáreas campo, distante 6 leguas Catriló y a 10 cuadras Murature, contrato por 6 años, verlo y tratar en Murature, con Dante Rommanatti. v4

ARRENDAMIENTO DE 320 HECTAreas de rico campo zona tambera, a 300 metros de la estación Villars. Tratar en la estancia "Los Ombúes" de Juan María Zamudio. v28

CHACRA 18 HECTAREAS, 30 minutos de la capital, se da a medias, a persona seria y competente. Dirigirse M. Dufau; Reconquista 375, de 1 a 2 p. m. v1

DESEO ALQUILAR CHACRITA 6 a 8 cds. 1 hora capital, con casa, Paraná 959. v1

DESEO ALQUILAR PARA 10 años, 150 a 200 hectáreas de tierra, con casa y agua, cerca el Río de Campana, hacia el Norte, B. Berl, Corrientes 866. v28

DESEO ARRENDAR DE 300 A 700 hectas campo para agricultura y ganadería distante 10 o 12 horas Bs. Aires, sobre F. C. Escribir a E. C. H.; Av. Mayo 575. v28

EN MATANZA SE ARRIENDAN 16 o 32 cuadras de campo especial a 6 cuadras del pueblo San Justo; tiene varias cuadras de alfalfa. Para tratar en La Plata, 6 número 1328; Felipe V. García. v4m

QUINTA ESTILO GRANJA de 12 hectáreas, en Hurlingham, F. C. P., en plena producción, subarriendo o traspaso contrato por ausentarme, en $ 4.500, buen negocio. Dirigirse señor Paco, administrador teatro Porteño, Corrientes 800, capital.

SE ARRIENDAN 656 HECTAREAS SObre la estación "30 de Agosto" F. C. O. Ocurrir allí a J. F. Basail o a Julio Doblas; San Martín 424.

SE OFRECE EN ARRENDAMIENTO 110 hectáreas de campo flor con muy buena población y comodidades, dividido en 3 potreros, a una legua de la estación Luján, F. C. O., tratar Agustín Bos, calle 9 de Julio y 25 de Mayo, Luján. v4

TERRENOS en la CAPITAL de 1 a 3 hectáreas, se ofrecen en arrendamiento, con contrato, sobre calles empedradas cerca de Nuevos Mataderos. Para tratar Callao 1570, todos los días hábiles, de 9 a 10 a. m. y 3 a 4 p. m. v1

VACAS: NECESITO 3.000, revisando desde 500, Althaparro, B. Mitre 519.

VENTA DE CASAS, CAMPOS Y TERRENOS

AYACUCHO al 500, 300 Vs. sala, comed. 3 hab., $ 34.000, vdo., C. Pellegrini 71, [illegible]

AVELLANEDA, CASA CALLE SIN NOMbre 902, 9x75, 4 hab., 3000 $, a una tranvía Alemana, Dock Sur. v28

A [illegible] RIVADAVIA 7731 [illegible] Talcahuano 417 [illegible] v28

A 30 $ AL MES CONSTRUYO casas de 3 piezas, en ctd., cocina, serv., vereda, agua, cercos, frente calle, etc. Jujuy 1230.

ALBERTI Y ALSINA: regia casa de altos y bajos, vendo en $ 75.000 tratar 24 de Noviembre 1625, de 8 a 12.

AV. NAZCA 3600, 20x45, sala, 3 p. 4000 $, y 3000 plazos, Flores, S. Ramón 645, 2 p., comed., con 500 $, Sandberg, Pergamino 53. v1

A 1 DE RIVADAVIA, POR ESTACION Vélez Sarsfield, 11x60, 3 dormitorios, comedor, baño, 13.000 $, vde. Cacuri, Rivadavia 827.

ALMAGRO, SUBTERRANEO Medrano; vdo. casa lujosa, confortable, sala, vestíbulo, 3 dormit., baño, desocupada, Quito 4010.

A 2 DE S. FE, sala, imitación piedra, comedor, 2 dormitorios, 2 piezas altas y dep., vdo. 14.000 $, inclusive 7.000 cédulas, Márquez, Perú 166.

A UNA LEGUA de Toay, se venden 1.800 hectáreas con muchas mejoras; precio 45 $ hect. Tiene 43.000 cédulas, A. H. Albertí 264.

BOVEDA RECOLETA, vendo urgente, precio reducido, Cacuri, Rivadavia 827.

BOCA, CASA HERNANDARIAS 372|74, 10x45, 14 hab., renta 350 $, 25.000 con cédulas. v28

BILLINGHURST Y PEÑA VENDO CAsita, sala, 1 dormitorio, baño, cocina, terraza, barato; Aráoz 2574, C. A. Figueroa

BELGRANO: VENDO CASITA MODERna, verja, jardín, 4 pzs., cocina, adoquinado pago, 10x36, en 8300 $, a plazos; Amenábar 2332.

BOEDO AL 1700, a 20 varas, casa con adoq. pago, 5 piezas baño, cloacas, $ 9650, tratar 24 de Noviembre 1625 de 8 a 12.

CABILDO, ANTES de Colegiales, vendo casa, 18.000 $, Cacuri, Rivadavia 827

CANNING AL LADO SANTA FE, VENDO terreno, Cacuri, Rivadavia 827.

CASA MODERNA vendo en $ 14.500, Honduras 5780; trato directamente. v28

CASAS VENDO 2 Y VARIOS TERRENOS, para tratar Vera 758. v1

CASITA SE VENDE, MARMOL 1020, tratar Carlos Calvo 4250. v5

CON 500 $ Y MENSUALIDADES, vendo casitas, Sandberg, Pergamino 53. Pidan catálogos. v1

CASITA FIGUEROA 1081, VENDO 2 hab. adoq. luz eléct. lujosa, tratar Triunvirato 1789.

CALLE CARACAS, VENDO LINDA CAsa, precio 11.800 $; Cacuri, Rivadavia 827.

CHACRA A PLAZOS VENDO, 50 HECtáreas buena población, est. Verónica, Constitución 2845, dep. 13.

CASITA JUJUY 1487, VENDO SALA, 2 p., baño, cloacas, E. Blanco, Bolívar 256.

CASA MODERNA LUJOSA, DENTRO DE Pueyrredón, al lado Córdoba, vendo $ 38.000, fácil pago, Cacuri, Rivadavia 827.

CASA GUARDIA VIEJA altura Salguero, 10x31, sala, comedor, 4 p., cloacas, vdo. 16.500, Santiso y Cía., Maipú 30.

CANGALLO al 4000, esq. p. altos, salón, sótano, 2 salas, 2 pz., $ 13.000 a plaz. vde. Sandberg, Pergamino 53, Flores. v28

CANNING 2189, MOD., 7 HAB., VEST., frente piedra, 32.000 $, 10.000 cédulas, calle México 2671, mod., 6 hab., vest., frente piedra, 25.000 $, 9.000 cédulas.

CHACRA 7 MANZANAS, PARAJE ALTO, a 12 cuadras de estación Pontevedra, casa, monte, etc., vendo, Vinelli, Av. Mayo 634.

CASA-QUINTA, 2 CUADRAS RIVADAvia, est. Floresta, 1.800 varas, edificio de 6 piezas, refaccionable, precio 27.000 $. Excluso 14.500 cédulas, vendo Cacuri, Rivadavia 827.

CORDOBA, MEDRANO: A 2 CUADRAS, vendo lujosa casa moderna, 575 varas, sala, comedor, cinco dormitorios, baño instalado, vestíbulo, bonito frente, cancel, celosías, fondo, gran cocina, precio $ 28.000, vde. Cacuri Rivadavia 827.

DOLORES 470, 3 p. adoq. con 2000 $ y resto mensual, R. Sandberg, Pergamino 53. v1

DOCK SUR, CASA Martín J. Núñez 1515 3 salones, 4 hab, 3500 $, frente a la usina. v28

EST. FLORES, 5 cuadras, $ 4.500 y 4.000 céd., 10x35 v., Cacuri, Rivadavia 827.

EN 9 DE JULIO se venden 450 hects. con muchas mejoras; con ganadería; precio 300 $, mitad a plazo, Hort. Alberti 264.

FLORES: Terreno al 800, 3 dorm., comed, 10x50, $ 10.500 céd., Sandberg, Rivadavia 5206. v28

FIJESE $ 3.000 y 50 p. mes, sala, 3 p. 10x45, en pleno Caballito, Sandberg, Rivadavia 5206. v28

FLORIDA en Urquiza, 10x60, gran quinta, 2 pz. 5.200 $, plazos, Sandberg, Rivadavia 5206. v28

FRANKLIN 1121, sala, hall, 5 pz., pp. altos, $ 15.500, plaz., Sandberg; Rivadavia 5206. v28

FLORESTA, Bermúdez 300, terreno 10x30 vendo, cercado, vereda y agua corriente. Tratar Covallos 532.

GARAY Y LUCA, casa 6 piezas, sala y comedor, cielos rasos yeso, 10x32, vendo en $ 16.000, incluso 6000 cédulas, tratar 24 de Noviembre 1625, de 8 a 12.

VENTA DE CASAS, CAMPOS Y TERRENOS

HOTELITO VENDO EN PALERMO A 20 metros de Santa Fe y Aráoz, sala, antesala, hall, comedor, baños, 1er. piso 4 dormitorios, 2 cuartos de baño. 2o. piso cocina, baño de servicio y una pieza, terraza, mosaicos extranjeros. Precio 52.000 $, Aráoz 2574, C. A. Figueroa.

LANUS, MODERNA, FRENTE EST., casa vendo urgente, Cacuri, Rivadavia 827.

LECHERIA 38 MESAS, DIARIO 150 $. ocasión vendo tirada 800 $, o la mitad, soy solo, Larrea 434, dep. 2, ver al dueño.

MODERNA, 5 piezas, jardín, cloacas, cédulas, Murio 2151, Flores, vendo.

MORENO Y PICHINCHA, VENDO CAsa planta baja, Cacuri, Rivadavia 827.

MAZA AL LADO DE GARAY, casa de 10 x 30, con sala, 2 dormitorios y pieza de servicio, cloacas y adoq. pago, vendo por 9500; tratar 24 de Noviembre 1625, de 8 a 12.

OCASION: 2 casas nuevas por mensualidad, co. Quesada 3691, de 9 a 12. v7

PLAZA ITALIA, CHARCAS, TERRENO 10x33, vendo barato, Cacuri, Rivadavia 827.

RUA — $ 2.500 Y RESTO MENSUALIDAdes. Casa Guaynaes entre Bompland y Camarones, 10x43 vs., 4 dormitorios, comedor, parral, frutales, etc.—16|4.

RUA — A 200 METROS DE AV. PROV. Unidas, Martínez Castro al 600. Buena casa, 10x36, comedor, 2 dormitorios, dependencias, $ 4.000, resto 32 $ al mes.—17|12s.

RUA — CASAS A PLAZOS, CON CEDUlas y en mensualidades. Exhibición de fotografías y planos, Av. de Mayo 565|72. Mayo 565|72.

RUA — AL NORTE! CANGALLO 3430. 10x32, Sala, 4 dormitorios, comedor, baño, etc., cloacas y adoq. pago, $ 22.000, a plazos.—16|10.

RENTA! MODERNA, EN CABALLITO, produce 3.000 $ anuales, precio 15.500 $ y 17.000 cédulas, muy barata. Cacuri, Rivadavia 827.

RUA — UNA BOMBONERA, EN COLEgiales. Linda casita, Conde por Fco. Lacroze, sala, comedor, 3 habitaciones, dependencias, cloacas, adoq. pago, etc., pesos 13.000. A plazos.—15|101.

SE VENDE CASA DE ALTOS, sin corredor, tratar Chacabuco 727, de 2 a 4.

SE VENDEN O SE PERMUTAN 3 PROpied. por casa central Corrientes 2023. [illegible]

SE VENDE ESQUINA BERMUDEZ Y Murature, 500 v., por 600 $, Georgestown 662.

SE VENDE UNA CASA calle Añasco 1144-46, con los tranvías 86, 94, 95, 89, y 99 al frente. v28

SE VENDE UNA CASA MADERA CON 3 piezas y dos cocinas y terreno, calle San Isidro No. 1460, Villa Domínico, F. C. Sud.

SALGUERO CERCA SANTA FE, SALA con lindo frente, 3 piezas, vestíbulo, baño, cloacas, total 13.000 $, vende Cacuri, Rivadavia 827.

SARANDI CERCA SAN JUAN, TERREno con edificio que produce 100 $ mensuales, precio 16.000 $, Cacuri, Rivadavia 827.

SAN JUAN Y PIEDRAS, PARA VIVIR Y renta, 3 casas, modernas, lujosas, más de 800 varas, precio de actualidad y facilidades, vende Cacuri, Rivadavia 827.

SE VENDE CASA MUY CONFORTABLE. Charcas 4230 en terreno de 12 por 40; sala, vestíbulo, 3 dormitorios, comedor, baño, pieza de servicio, cocina, w. c., 2 grandes patios, galerías, puede visitarse todo los días de 9 a 11. v1

TERRENO VENDO EN FLORESTA, calle Corvalán al 850, tratar Granaderos 65, Flores.

TERRENO 10x30, calle Solís entre Cochabamba y Constitución, vendo, tratar 24 de Noviembre 1625, de 8 a 12.

URGENTE EN $ 3.350, vendo casa calle Monte Egmont 518 y Rojas, 3 dormitorios y adoq. pago. Herrera, San Martín 92

VENDO CASA, RIOJA 1087, tratar Bdo. de Yrigoyen 1062.

VENDO STUD EN LONGCHAMPS, 810 varas, Corrientes 1423. v28

VENDO CASA-QUINTA EN VILLA BAllester, cerca estación, comodidades, Vinelli, Av. Mayo 634.

VENDO CASA AMPLIA, 3 PISOS, FTE. 2 calles, Once, 50 m., Corrientes, esp. p. estancieros, etc. Por carta Gazcón 1771.

VILLA CRESPO, CASA, SALA, 3 HAB. galería, adoq. vendo 3200 $, dirigirse Triunvirato 1789.

VENDO CASA, 5 P., DESOCUPADA, POR 4 mil pesos, en Palermo, tratar Santa Fe 4370, de 1 a 5 p. m.

VENDO MI CASA, Espinosa 2369 y Bella Vista, sala, 4 p., com., luz, emp. pago, entr. autos, luz, $ 13.000.

VENDO Sánchez, 2222 Av. S. Martín y Jonte, 11 p. 54, comedor, 5 piezas, luz, por 8.000 $; tratar al lado 2236.

VENDO MAR DEL PLATA, CHALET, adoq., luz eléctr. todo confort; escribir a Aquiles Puccio, Maipú 450, Bs. Aires.

VENDO CASA-QUINTA 6 1|2 HEC. ENtre 2 estaciones, por el Pacífico, con casa, galpón, palomar, molino, gallinero, etc., Vinelli, Av. Mayo 634.

COMPRA de CASAS, CAMPOS y TERRENOS

CASAS DE 8 A 30.000 $, compramos urgente, Paynado y Bertelli, Alsina 680. v28

COMPRO CASA PALERMO O FLORES, señora M., Victoria 2175.

COMPRO CASA GRANDE ciudad, $ 150 mil, P. Carta, Gazcón 1771.

COMPRO CASA DE 10 A 18.000 $; Marmol 866, E. M.

COMPRO CASITA HASTA $ 5500, Rivadavia 3986.

COMPRO en Boca y Barracas, Parque Lezama, casas todos precios, Romano, Cangallo 521, de 1 a 6. v28

COMPRO CASA DE 2 A 4 PIEZAS, Almagro o Caballito. Por carta únicamente, L. Selva, Camargo 578.

CASA COMPRO 10 O 15.000 CONTADO resto cédulas, cerca de Callao. Por carta Sra. de López, Arenales 1659.

COMPRO CASA EN BELGRANO O Flores, de 10 a 15.000 $, Vélez Sársfield 396. v1m.

COMPRO CAMPITO PCIA. BS. AIRES, de 40 a 60 hect., dirigirse Freyre 3462, dando precios, A. C. v28

COMPRO buena casa baja, 10x45 vs. central Sur, todo 6 habit., todas comodidades, algún fondo o jardincito. Propuestas escrito J. S., Bolsa Comercio. v1

COMPRO CASA GRANDE CON 2 C. BAños, radio a 1|2 cuadra subterráneo, desde el Once al Caballito, ofertas al señor Lagos, en San Miguel, F. C. P. v1m

COMPRO AL CONTADO TERRENO 25 por 50 metros, de Boedo a Entre Ríos, o cerca de Constitución; tratar directamente Francisco Arana; Maipú 286, U. T. 261, Avenida.

QUISEN VENDER SUS CASAS, TERREnos y campos particular o en remate? Pues bien: les garanto la venta en pocos días, sin gastos.—C. A. Figueroa, calle Aráoz 2574, U. T. 1373, Palermo. v11mzo.

PERMUTAS

ALMACEN bueno permuto por propiedad, Rodríguez y Cía., Rivadavia 943. v1

A PERMUTAR NEGOCIOS POR PROpiedades o viceversa, Victoria 1970, Pascual. v1

PERMUTO CASA FLORES, 4 cuadr. subt. por almacén 6.000 $, C. Pellegrini 71.

COMPRA DE MUEBLES, ROPAS Y OBJETOS VARIOS

ALTO PAGO muebles, pianos, ropa, objetos, David; Castelli 260, U. 2614 M. v1

ABEL Compra muebles, pianos y objetos, U. T. 5754 Lib., Santa Fe 1118. v1m

A $ 80 PAGO TRAJES, usados 45 $, U. T. 5424, Mitre, Ombú 658, Mauricio. v1

A U. T. 4565, MITRE, Compro muebles, pianos y varios, Juan, Corrientes 3626. v1

A $ 80 PAGO TRAJE, MUY USADO 45, Jacobo, Ombú 435, U. T. 5169, Mitre. v15

ABAL compra muebles, pianos, loza, Uruguay 411, U. T. 1162, Libertad.

A $ 45 trajes usados 35, objetos, U. 1448 Lib., Libertad 324, Gregorio. v27m.

A NAUM compro muebles, pianos, U. T. 4739, Lib., Rivadavia 2178. v1m.

A JAIME, 8, Juan 2894, U. T. 5638, mt., compra mueb., pianos, ropa. v28

A ERNESTO, compra muebles, pianos, ropa, U. T. 1586, M., V. Gómez 3443. v28

ADOLFO, U. T. 914, Palermo, Santa Fe 4680, compro muebl., pianos y ropa. v28

A U. T. 3380, M., COMPRO muebles, pianos, ropa, varios, Isaac, Tucumán 2943 v1

A RIVERO, compra muebles, pianos, etc., Bolívar 122, U. T. 3391, Avenida. v1

ALBERT, Corrientes 1763, compro muebl. pianos, etc., U. T. 6444, Lib. v28

A JAIME, LAVALLE 1846, U. T. 3551 Lib., compro muebles, baños, obj. v10.

A RAVICHE, OMBU 260, U. T. 2451 M., compra muebles, pianos, objetos. v1m.

ANGEL, compro muebles sueltos, pianos, Corrientes 2964, U. 4584, Mitre. v1

A MIGUEL, U. T. 5671, Juncal, compro mueb., pianos, ropa; Tucumán 3168. v1

ALTO, pago pianos, muebles, y varios, Vioh, Canning 241, U. T. 2048, M. v28

A U. T. 3350, Mitre, compro muebles, pianos, Isaac, Castelli 144. v29

A SIMON, Córdoba 1454, compro muebl., pianos, objetos, U. T. 6373, Juncal. v28

A MARTINEZ compro muebles, pianos, Paraná 425, U T 7394, Lib. v1

A SIMON, CANGALLO 2425, U. T. 273, M., compra muebles, pianos, ropa. v7m.

A U. 4601, LIB. MUEBLES, PIANOS, bañadas, compra Melo, Lima 115. v13m

A 75 $ trajes, muy usados 55 $, calzados, U. T. 5566, M., Ombú 417, Gregorio. v36

A LIBERTAD 343, COMPRO ROPA DE hombre, artículos varios, U. T. 4414 Libertad. v8

COMPRA DE MUEBLES, ROPAS Y OBJETOS VARIOS

A MANUEL, Catamarca 1570, muebles, pianos, loza, compro, U. T. 2491, M. v28

A TALCAHUANO 471, comp. muebles, sueltos, alto precio, U. T. 2709, Adolfo.

A MUEBLES COMPRAMOS Y PRESTAmos dinero, Sarmiento 1118, U. T. 2302, Libertad. v28

ADOLFO 75 $, TRAJE USADO 55, compro muebles, Lavalle 1177, U. T. 7888 Lib. v1m

A $ 45 PAGO TRAJES, USADOS, compro objetos de valor, U. T. 823 Lib., Libertad 364.

A BLEJMAN, ANDES 182, U. T. 5370 Mitre, compra muebles, pianos y objetos. v1mzo.

A CHERNER, COMPRO MUEBLES, ropas, pianos, lozas, U. T. 5547 Libertad, Junín 246. v1mzo.

A MAURICIO, compro muebles, pianos y varios, U. T. 4646, Mitre, Ecuador 645.

PAGO BIEN muebles, pianos, paños, Corrientes 1500, U. T. 6809, Lib. v28

PEDRO, COMPRA MUEBLES VARIOS, baños, San Juan 2260, tel. 4957, Mitre.

PIANOS EN CUALQUIER ESTADO, compro, Talcahuano 434, U. T. 6294 Libertad.

COMPRA Y VENTA DE CARBON, LEÑA Y PETROLEO

AGUARRAS PRATT, vendo 16 cajones, en Victoria 2754. v28

A LAS FAMILIAS, leña quebr. COL. ast., 1.000 k. $ 42; leña quebr. blanco, 1.000 k, 32 $; astillas sauce 400, [illegible] Bancalari, U. T. 3479 Mitre.

CARBON Nicam, p. mayor vde. $ 36.80 oro ton., A. de Otín; Rivadavia 1046. v1

COMPRO leña calden, tintitaco y tipo ferrocarril, durmientes y vigas, J. Romo, Reconquista 331, escritorio 114.

SE VENDE LEÑA CORTADA, PARA cocina, 20 $ mil kilos, México 4339. v28

COMPRA Y VENTA DE NEGOCIOS E INSTALACIONES

ALMACENES y cafés, buenos, vendo o permuto, Alsina 489, Campos. v1m

ARMAZONES, mostradores, heladeras, escritorios, tabiques, Sarmiento 1463. v1m.

ALMACEN central, único, bueno, vdo. o permuta, Ardáiz, Talcahuano 337. v28

ALMACEN, Malabia al 1800, $ 12.000, diario 150, fácil. pago, vdo., C. Pellegrini 71

ARMAZONES, mostradores, helad., [illegible] nuevas y usadas, Entre Ríos 676. v1

A VENDER buenos negocios, balances y remates, Suipacha 320, Badía y Cía.

ALMACEN despensa import. vdo. o remato en breve, datos Pavón 1422, Fernández

A ... COMPRAR BARATO instalaciones y útiles negocio, Pellegrini 71.

ALMACEN único por Gazcón, armazones casa vendo $ 1300, Lavalle 2225.

ALMACEN VENDO POR NO PODER atender, tratar casa particular, Arenaraz 78. v1m.

ALMACEN sobre Patricios, único, muy bueno, a prueba, vendo o permuta, Ardáiz, Talcahuano 337. v28

ALMACEN UNICO, ARMAZONES CASA, capital 4.000 $, trabaja mucho, Victoria 1970.

ALMACEN BUENO, VENDO O PERMUto, balanceador A. Lobato, E. Ríos 126. v28

ARMAZONES farmacia, café, cigarrería, escritorios, Carpintería Italiana, Sarmiento 1316. v1m

ARMAZONES, ESCRITORIOS, FARMAcias, baratísimo, carpintería Italiana, Corrientes 1953.

ALMACEN EN PALERMO, gran oportunidad para hacer dinero, se vende particularmente, tratar Palermo 3170. v1

ALMACEN BUENO VENDO o permuta, Juan Solari balanceador público, Moreno 2200. v27m.

ALMACEN UNICO ESQUINA, INSTALAción casa, diario $ 90, vendo $ 2.000, Belgrano 1684.

A PROVEEDORES: TALLER VESTIDOS, mercadería vendo barato por ausentarme; trato directo a interesados, Tucumán 563. v1

A VENDER VUESTRO NEGOCIO en 24 horas o rematario [illegible]

A VENDER su negocio en el [illegible] gastos, ocurra o llame por teléfono, [illegible] Lib., Rodríguez Peña 87, [illegible]

ARMAZONES, mostradores estado como nuevo, dora fiambre, vitrinas, mesas, sillas, [illegible] paneras, heladeras, balanzas, útiles para negocios, vendo ocasión, B. Mitre 2269.

ALMACEN UNICO 4 ESQUINAS, ARmazones casa, capital 2.000 $, diario 50, todo al contado, a prueba, alquiler 100 pesos, 3 piezas, es una mina, Victoria número 1970. v28

BIOGRAFOS, NEGOCIO COMPRO, escribir Calvano; Cochabamba 2469.

BAR CAFE, BIEN situado, central, véndese $ 7.000, Suipacha 320, Badía.

CAFE Y BILLARES, regia esquina central, vendo 5300 $, Lavalle 2225.

CARNICERIA, carro y caballo, importante avenida vendo 950 $, Lavalle 2225

CIGARRERIA LOTERIA POR CANGAllo y Suipacha, vendo 500 $, Alsina 680

CASA PENSION CHIC, 9 piezas, camas bronce, vendo 1700 $, Alsina 1408.

CIG. LIBRERIA, un chiche, vdo. 450 $, alq. 50, c. pieza, tratar Victoria 1743.

CIGARRERIA, lotería, 3 piezas, vendo tirada, por disgusto, Rivadavia 1946.

CIGARR., LOTERIA, sitio de movimiento, alq. 60 $, con pzas., Rivadavia 1752.

CIGARRERIA y lotería por Suipacha vdo. poco capital; tratar Cangallo 1553.

CASA [illegible] por Corrientes, se vende, informes, Sarmiento 1984. v1

CIGARRERIA, libr. y lotería, a pba., vendo 400 $, facilito pago, Moreno 1716.

COMPRO NEGOCIO cualquier ramo, al contado, Otero, Solís 511, 2o. piso.

CIGARRERIA, librería, juguetería, alquiler 55, vendo 600 $, Belgrano 1859.

CARNICERIA vendo por no ser del oficio, Pavón 3709. v1

CARROCERIA VOITURETTE, VENDO barato, Rivadavia 2071. v28

CANCHA DE BOCHAS, 2 canchas, vendo, tiradas, tratar Serrano 1596. v28

CASA PENSION central, vdo. 2.500 $. 12 ps. amuebl., Victoria 1970. Pascual. v1

CARNICERIA se venda, trabaja 1|2 res, al contado, Paramaribo 1991. v28

CAFE-BILLARES VENDO 4.500 $ O tomo socio, por mucho trabajo, Victoria 1970, Pascual. v1mzo.

CIGARRERIA, LOTERIA Y CAMBIO SE vende por ausentarse, tratar con el dueño, Cerrito 724. v28

CIGARRERIA y juguetería, gran ocasión, 600 $, alq. 45, negocio y pieza, E. Ríos 610.

CAFE CON 10 piezas amuebladas, central, buenas ganancias, a prueba vdo., todo o mitad, facilidades pago, Belgrano 1352.

CIGARRERIA LOTERIA vendo por no poderla atender su dueño; Carlos Calvo 1016.

CIGARR. LIBRERIA, agencia lotería, gran diario a prueba, vendo por ocuparme otro neg. en la misma, Alsina 1490.

COMPRO ALMACEN C| COMIDA, BIEN ubicado, instalaciones casa, comodidad familia, Saavedra 725.

CASA DE PENSION, LUJOSAMENTE amueblada, situada entre los mejores teatros de la cap., con selecta clientela, vdo. brta. por ausentarme, inf., Pavón 1423.

COMPRO CIGARRERIA, LOTERIA Y librería o cigarrería y lotería o lechería; por carta o personalmente a Sarmiento 1049, pieza 12. v28

CIGARRERIA Y LIBRERIA SE VENDE, Montes de Oca 367, tratar todos los días de 11 a. m. a 2 p. m., y de 7 a 9 p. m. v1m.

CASA DE MODAS EN TANDIL, UNICA en el ramo, muy buena clientela, se vende por ausentarse su dueño a Europa, mayores detalles a I. S. de Quantitá; 9 de Julio 489.

CARPINTERIA, MUEBLERIA, EN EL import. barrio de Flores, y taller de planchado eléctrico, con trabajo permanente en ambas, casa muy cómoda poco alquiler, las existencias y la clientela valen mucho más vendo en 3000 $, por ausencia forzosa a Europa, Morón 2581. v3

COMPRO CASAS DE NEGOCIO ESTAblecidas y fábricas instaladas, a todos aquellos que no puedan atenderlas, no admito intermediarios, trato directamente con los verdaderos dueños, quienes deben estar en condiciones de realizar sus ventas. Exijo y ofrezco seriedad.—José Lagos, Avenida de Mayo 715, U. T. 3357, Av. v1

DESPACHO de pan se vende muy bien situado, Salguero 195.

DESP. PAN y almacencito a pba. vendo 400 $, ver particular, Moreno 1716.

DESPACHO pan esq., chiche, 300 $, vdo. razón V. Gómez 3153, dep. 3.

DESP. pan, diario 150 kilos, vdo., 700 $, otro 500 $, alq. 40 $, B. Mitre 3077.

DESPACHO de pan vendo de ocasión, 600 pesos, dueño Rivadavia 1946.

DESP. PAN, FACT. 50 $ mostr., otro comest. a bal., vendo, Victoria 1690.

DESPACHO PAN y factura vendo ocasión, diario 150 ks., Cangallo 1633.

DESPENSITA de comestibles y aceites, esquina, diario 70 $, vendo a prueba, urg., tratar particularmente Alsina 2114.

DESPENSA en Flores, cap. $ 600, venta mens. gar. 4,000, a prueba, vendo Ardáiz, Talcahuano 337. v28

ESTANTERIA, mostradores y vidrieras para zapatería u otro negocio, barato, de, Carlos Calvo 2469.

[illegible] Y VENTA DE NEGOCIOS E INSTALACIONES

[illegible]ERIA, instalaciones e completa, [illegible] Santa Fe 1583. v28

[illegible] VENDO, pueblo importante, [illegible] Fe, buenas condiciones, dirigirse [illegible] 1119. v2

[illegible]IA bien instalada con contrato [illegible] para familia vende en [illegible] Caseros 2370.

[illegible] DE MASAS, CONFITERIA [illegible] instalada, alquiler barato, [illegible] venta, sólo mostrador vendo [illegible] o permuto. Informes, Venezuela [illegible] v28

HOTEL, MORENO, MUY ACREDITADO, [illegible] vende en Piedritas, F. C. P., por no [illegible] atender, tratar en el mismo, Señor [illegible] Rolando. v18

[illegible]TERIA completa vendo en globo [illegible] Gurruchaga 1743 v2

LECHERIA SE VENDE TRATAR MISMA [illegible] 554. v1

LECHERIA vdo. mitad 260 $, aunque no [illegible] práctico, Alsina 1626.

LECHERIA Y PIEZAS 10 TARROS, vdo. barata, en la misma, C. Calvo 1771.

LECHERIA MUY BUENA VENDO EN [illegible], dueño Rivadavia 1046.

LECHERIA CAJA, VENDO, buen diario, tratar Humberto I 1252, depto. 12.

LECHERIA vendo 24 de Mayo 84, tratar con los dueños.

LECHERIA vendo, doy facilidades; tratar en la misma, Estados Unidos 1665.

LECHERIA, 35 mesas, diario 130 $, vdo. 800 $, o la mitad, Belgrano 1548, dño.

LECHERIA vendo o la mitad, gran desp. tr. en la misma, Alsina 3148.

LECHERIA por corrientes vendo 800 $, [illegible] 70 $, con pzas., Rivadavia 2753.

LECHERIA HERMOSA, 15 mesas, regalo [illegible] ocasión, p. matr., Victoria 1762.

LECHERIA CENTRAL VENDO barata, [illegible] matrim. Alsina 1597, don Luis.

LECHERIA chiche vendo barata o la mitad, tratar en la misma; Andes 443.

LE FACILITO CUALQUIER NEGOCIO, como: ser bar, restaurant, casa pensión, cigarrerías, lecherías, tratar Alsina 680.

LECHERIA BIEN ubicada, diario a toda prueba, vdo. en $ 500, resto a plazos, por enfermedad, sin corredores, Alsina 1490

LECHERIA regia, esq., vdo. de ocasión, 1500 $, alq. 60, c. pieza, dueño, E. Ríos 610.

LECHERIA SE VENDE a la primera oferta, tratar en la misma, Bartolomé Mitre 2370.

LECHERIA con 1.200 clientes fijos, costó 2.500 $; por fallecer mi esposa vdo. tirada 250 o la mitad, San Juan 1826.

LECHERIA SE VENDE, casa sola, alquiler barato, tratar en la misma, Chubut 533.

LECHERIA central por ausentarme vendo 1.500 $, o remato, hace diario 100 $, a prueba, dueño Victoria 3215. v2

MERCERIA BIEN INSTALADA Y CENTRICA se compra sin intermediarios, ofertas por carta, Cangallo 521, escritorio 18.

MIGUENS REY ACEPTA CONSIGNACIONES, buenos precios, pago inmediato, Pellegrini 71.

OJO! peluqueros y comerciantes lean remates de V. L. Cacouri.

OJO, peluqueros: instalaciones vde. barato, fab. Domínguez, Montevideo 164. v28

OJO! SE VENDE peluquería y cigarrería, por no ser del oficio, Uruguay 494. v28

OJO! SE VENDE PELUQUERIA, barrio Piñeyro, a toda prueba, tratar el 2 de marzo, de 2 a 3 p. m., Iriarte 1731. v1

OJO PELUQUEROS. vendo peluquería, radio plaza Once, comodidades familia, salón, 400 $, aprovechen pichinoberos, muebles Luis XV, de 3 c., lavatorio, 2, es un chiche: Lavalle 3249, C. Ferrer.

PANADERIAS TODOS PRECIOS, sin engaños. vde. Victoria 1690. Zaquieres. v28

PANADERIA CENTRAL 2 hornos, poco alq., vdo. 10.000 $, Sarmiento 2211. vlm

PANADERIA BIEN UBICADA, gran mostrador, vdo. urgente. Sarmiento 2311. v1

PANADERIAS de 2, 3, 4, 5, 6, 7, 8 a 30.000, solicite a Gutiérrez, S. José 265.

PANADERIA vendo por lo que den, por enfermedad, tratar Victoria 1690.

PANADERIAS A ELEGIR, 1.000, 2.000, 3.000, 4 a 100.000, vendo, Victoria 1690.

PANADERIA preciosa, vdo., 4700 $, inst. [illegible], moderna, por enf., B. Mitre 2077.

PANADERIA pleno centro, 2 hornos, desde 1500 $, mesa a pba., B. Mitre 2077.

PANADERIA todo precio y radio, vdo. La Bolsa Panaderil, B. Mitre 2077.

PELUQUERIA vendo, F. N. barata, razón C. Pellegrini 238, Martín.

PELUQUERIA CENTRAL, CALLE Corrientes, se vende en buenas condiciones, razón Talcahuano 398. vlm.

PELUQUERIA, CIGARRERIA, LIBRERIA, vendo a balance, por ausentarme a Europa, razón Brasil 1084. v28

REMATE DE NEGOCIOS, instalaciones, muebles, útiles de ocas. Brasil 1241. v28

REPARTO DE LECHE SE VENDE BARATO, 5 tarros, carro y caballo, Olavarría 372.

RESTAURANT EN PARAJE inmejorable y a prueba, café, bar y billares, vendo urgente, Outerelo y Roca, Rivadavia 714.

REPARTO de leche vendo, 8 tarros, carro y caballo por el Once, tratar con su dueño, Paso 357. v28

RESTAURANT, ALOJAMIENTO, FRENTE gran mercado, vendo 15.000 $, condiciones de pago, o permuto, poco alquiler, buen diario; tratar Venezuela 1042. v28

SE VENDE UNA INSTALACION de lotería y cigarrería; Vera 753. v1

SE VENDE café buena posición, Pedro Mendoza 1331, Boca. v1

SE VENDEN las instalaciones de una lechería, España 190, Avellaneda. v28

SE VENDE LECHERIA, CALLE DEAN Funes 2152.

SE VENDE CIGARRERIA, librería, lotería y juguetería; tr. Bolívar 790.

SE VENDE, VER VICTORIA 1690: CAFés, fondas y cualquier ramo, a prueba.

SE VENDE SALON de lustrar y cigarrería; Lima 36, ciudad. v1

SE VENDE ESTANTERIA y vidrieras de bazar, urgente, de Chacabuco 271, tratar al 293.

SE VENDEN 5 sucursales panadería, situadas en mejor barrio, centro Norte, tratar Córdoba 1419. v1

SE VENDE UNA FRUTERIA Y DESpacho de legumbres, deja libre de 6 a 7 $ diarios, Güemes 4298. v23

SE VENDE PANADERIA EN BILLINghurst, San Martín, poco capital, tratar en la misma, almacén de J. Cerdeiro, F. C. C. A. v28

SE VENDE UN BIEN INSTALADO NEgocio de perfumería y artículos de moda para damas; ocurrir Esmeralda 955, de 2 a 3 p. m. v28

VENDO ALMACEN UNICO EN LAS 4 esquinas, Carabobo y Av. Campana. v28

VENDO INSTALACION DE SASTRERIA, y alquilo el local, muy barato, Iriarte 1923. v28

VENDO CAFE CENTRAL, BUEN DIArio, a prueba, informes Rivadavia número 1227, particular, A. Méndez. v1

VENDO DESP. de pan, estilo confitería, alquiler gratis, dueño, Cochabamba 3402. v1

VENDO DESPACHO de pan y comestibles, urgente, por ausentarme a Europa, tratar su dueño, Brasil 684. v2

VENDO CASA CAFES, acreditada, buen paraje, en 1 000 $, ganancia 300, tratar Santa Fe 4923.

VENDO POR NO PODER ATENDER una linda peluquería con buena clientela y en el mejor paraje de San Fernando. Tratar en la misma, Constitución 37. v28

VENDESE BUEN negocio lechería central, indispensable $ 3.000 datos a nuestras oficinas de ventas, Suipacha 320, Badía y Cía.

VENDO ARMAZON DE ALMACEN LOTE madera, varios metros de vidriera de hierro, con sus vidrios, 6 rieles nuevos de 5 metros, 6 cristales, dos parantes niquelados y lote de artículos de ferretería, tratar Provincias Unidas 885.

VENDEMOS para casa de modas o comercio, en calle Florida 674, 1er. piso, instalación completa de muebles, arañas, alfombras, cortinados, vidrieras, escritorio, etc., y cedemos locales correspondientes para venta, taller y habitación con todos útiles. v28

ZAPATERIA medida compostura y cigarrería, muy acred., vdo. Alberti 1367. v28

VENTA de MUEBLES y OBJETOS VARIOS

ALSINA 1640 MUEBLES Y TAPICERIA facilidades de pago, N. Fonterosa. vlm.

A LA MUEBLERIA CANGALLO 1143 en 10, 12 y 14 mensualidades. v1

A LOS NOVIOS, MUEBLES EN 10 A 14 mens., sin recargo, Cangallo 1143. v1

ATENCION! dormitorios a 100 y 130 $, muebles sueltos, Corrientes 1286. v1

A PLAZOS MUEBLES EN LAS MEJORes condiciones, Corrientes 3190. v4m

A PARTE VDO. DORMIT., sala, vidriera, por retirada; Esmeralda 947, departamento 9. v28

A CORRIENTES 2451, LIQUIDAN DORmitorios, comedores, modernos y sueltos. vlm.

A 80 $ DORMITORIO MATRIMONIAL, comedor 90 $, guardarropas, muchos muebles sueltos, B. Irigoyen 1374. v28

ARAÑAS, GRAN LIQUIDACION DE LAS existencias de una casa de artefactos, Maipú 65. vlmzo.

A DOMICILIO, EN 24 HORAS TENdrán los muebles, pagaderos en 10, 12 y 14 mensualidades, Cangallo 1143. v1

A MUEBLAR LA CASA, PAGADEROS en 10, 12 y 14 mensualidades, sin recargo, Cangallo 1143. v1

A EMPLEADOS NACIONALES, de Banco y alto comercio, muebles en 10 y 14 mensualidades, sin fiador, Cangallo 1143. v1

A COMPRAR MUEBLES FINOS, tienda, sedería, confecciones, carruajes, liquidación judicial, en venta particular, Sarmiento 1118. vlm.

A MITAD PRECIO VENDEMOS PARTIcularmente, procedentes de concursos y quiebras, varios juegos de comedor, dormitorios, salas y vestíbulos, escritorios, bibliotecas, arañas, cajas de hierro, camas y [illegible] muebles [illegible] y Cía., Maipú 65. v1

VENTA de MUEBLES y OBJETOS VARIOS

BILLAR se vende uno de carambola y uno mañanal; Vieytes 1377. v1

BILLARES de ocas. y artículos del ramo, vdo. barato, Libertad 59. v28

BILLARES TENGO 2 ESPECIALES ocasión, Av. Mayo 1086.

BILLARES NORTEAMERICANOS (UNIcos legítimos en plaza), equipados con barandas "Monarch" y pizarras de precisión, gran surtido accesorios a precios sin competencia. Cía. Brunswick, Libertad 170 a 190, Bs. As. v28

COMEDOR y D. caoba, marquetería, vdo. urg., C. Pellegrini 714.

COMEDOR REGIO, MARQUETERIA O bronces, completo, barato, urg., Moreno 3160.

COMEDOR 80 $, dormitorio 80 $, sala 35, guardarropa, varios sueltos, S. Juan 3964. vlm

COMEDORES, dormitorios, todos precios, vdo. muy barato, carpintería, Bulnes 551. v1

COMEDOR CAOBA REGIO Y DORMITOrio citronier, desarme casi nuevo vendo urgente, Chile 2070.

COMEDOR REGALO 100 $, ESCRITORIO 15, dormitorio 75, arañas 10, B. de Irigoyen 469.

CAMAS DE BRONCE INGLES, CON elástico de acero, patentado, amortizable en diez mensualidades. Pida datos. Departamento Comercial, Banco de Buenos Aires, Maipú 130. vlmso.

COMEDOR, 3 dormitorios, 2 camas bronce, máquina Singer, colchones, carpeta, piano, ropero, mesa, sillas, vestíbulo, columnas, cuadros, baño, fonógrafo, aparador vendo sueltos, particular, Salta 564. v29

DORMITORIOS 145, bibliotecas 45, escritorios 35, papeleras 30, Cangallo 855. vlm

DORMITORIO al laqué, importado, de una persona, vdo., Corrientes 2588. v30

DORMITORIO roble, guardarropa y varios, vdo. barato, C. Pellegrini 714.

DORMITORIO 3 CUERPOS, MARQUEtería o bronces, macizo, urg., Moreno 3160. vlm.

DOS DORMITORIOS, COMEDOR, CAmas de hierro, colchones, vendo barato, Corrientes 2636. v1

DORMITORIO MATRIMONIAL MACIZO bronces, 190 $, urgente, calle Moreno 3160. vlm.

DORMITORIO CITRONIER FINISIMO, lunas interiores y bronces, urgente, Moreno 3160. v1

DEL DOCTOR Mulinari, su moblaje rematará, sin base, esta noche 8.30, Charcas 1556, A. M. S. Baggi.

DORMITORIO 3 cuerpos, cedro, escritorio norteamericano, sillón giratorio, etc., vendo, Santa Fe 3756 v1

ESCRITORIOS, BIBLIOTECAS, ARCHIvos, juegos cuero, liq., Maipú 65. vlm.

ESCRITORIO y mostradores para escritorios, vendo en buen estado, Victoria 2754. v28

ESCRITORIOS, BIBLIOTECAS, ARCHIvos, juegos de cuero, remato hoy 8.30 p. m., Av. Mayo 1086.

GUARDARROPAS C. LUNA bisel, 58, comed. 110, sillones Morris 29; Cangallo 855. v4m.

MUEBLES EN 10, 12 Y 14 mensualidades, Cangallo 1143. Visiten la casa. v1

MUEBLES comedor, importados, espejos, etc., se venden, P. Unidos 1870. v28

MUEBLES PARA FAMILIA, VENDO baratos, ocasión, Pellegrini 71.

MUEBLES OCASION, HOY VEA SECción remates Carlos Espejo, y visíteme urgente, Av. Mayo 1036.

MUEBLES A PLAZOS EN CONDICIOnes liberales, Terza Hnos., Sarmiento 746. vlmz.

MUEBLES, dormitorio inglés, importado, roble, perfecto uso, juego completo, se vendo; Belgrano 2029, depto. F.

MUEBLES LA FRANCO-ARGENTINA, a precios de fábrica, damos facilidades en el pago, Rivadavia 2579. v4m.

MUEBLES A 10 MESES DE PLAZO. Gran surtido, precios económicos, operaciones resueltas en el acto. Corrientes 3190, casi esq. Anchorena. v4m

MUEBLERIA GOLDENBERG, LIQUIDA muebles, dormitorios macizos $ 160, camas de bronce pesos 100, juego de sala 9 p. $ 80, vestíbulo caoba $ 80 y comedores finos de 11 p. $ 130; Cangallo 946. v1

MUEBLES, LOS FABRICANTES UNIdos, liquidamos juegos dormitorio, macizo, desde 190 $, comedores desde $ 170, gran surtido en juegos sala, vestíbulo, a precios sin competencia, Rivadavia 2176. v4

MUEBLERIA MIRANDA, LIQUIDA POR terminación de contrato, dormitorios, comedores, sala, vestíbulos a cualquier oferta catálogos gratis para el interior, Cangallo 1036.

MUEBLES A CREDITO, R. DIAZ y Cía. 630 Sarmiento 636
Precio fijo, marcados con números a la vista.
Condiciones liberales y plazos convencionales.
Operaciones resueltas en el acto.
Exposición Inglesa, fundada el año 1887. v28

MUEBLES A CREDITO, Baratti y Cía. CORRIENTES 1145
Créditos directos en 5 o 10 cuotas mensuales.
Resueltos inmediatamente y ventajosamente.
Sin recargo de precio en general.
Precios netos como al contado inmediato.
Los más bajos en Bs. Aires y Sud América.
Precios marcados, visibles y convenientes. BARATTI y Cía. CORRIENTES 1145. v28

MUEBLES . . MUEBLES . . MUEBLES Sarmiento 746. Terza Hnos. La casa que hoy más conviene para comprar es la fábrica, que ganará tiempo y dinero. Para convencerse de la verdad, visite usted hoy mismo nuestra exposición de ventas. Dormitorios y comedores de roble y caoba, tres cuerpos a 140, 180, 200, 250, 280, 300, 400, 500 y 600 $. Los del interior consulten Catálogo No. 19. No olviden, Sarmiento 746. Terza Hnos. vlm.

MUEBLES (Casa Moreau) MUEBLES 668 Cangallo 668
HASTA FIN DE MES!! POR EXCESO DE MERCADERIAS, GRANDES REBAJAS SOBRE LOS PRECIOS DE VENTA.

Dormitorio matrimonio, 6 piezas	$ 140
Dormitorio c. roble, estilo Imperio	" 190
Comedor c. roble, moderno	" 130
Comedor roble floreado, holandés	" 180
Juegos de sala modernos, desde	" 85
Juegos vestíbulo roble, completos	" 100
Juegos de moqueta para "fumoir"	" 150

Gratis, catálogo con muestras, grandes rebajas. A. de Rosa y Cía., Cangallo 668. v28

MUEBLES Sirlin Hnos. MUEBLES Corrientes 1172 al 80
MAXIMA CALIDAD—MINIMO PRECIO

Dormit. compl. de 200 a	$ 80.—
Dorm. c. roble, 3 c., de $ 315 a	" 180.—
Comedor compl. de $ 200 a	" 85.—
Comedor roble, 10 pzas. $ 300 a	" 150.—
Juegos de sala y de mimbre, a	" 35.—
Camas de bronce o hierro	" 24.—

Moblajes completos, escritorios, vestíbulos, guardarropas o muebles sueltos. Remitimos gratis al interior gran catálogo, flete y embalaje. vl1

MUEBLERIA "EL SOL"—L. TORETTI. 1113 Corrientes 1118 esq. Cerrito. Aceptamos cualquier oferta. Rebaja 20 olo otros presupuestos.

[illegible]itorios combinados, macizos	$ 79
[illegible] para matrimonio, 7 piezas	" 125
[illegible] cpos. c. roble, 9 piezas	" 215
Comedores combinados, macizos	" 95
Id 3 cpos. para campo, 12 pzas.	" 195
Id 3 cpos. bombé, roble, 9 pzas.	" 255
Juegos completos de mimbre, desde	" 25

La casa más surtida, que vende más barato. Pidan presupuestos. Catálogo, embalaje y trasporte gratis. v28m

MUEBLES en 10 mensualidades. Muebles 644 Bernardo de Irigoyen 644
Créditos resueltos en el acto
Créditos sin recargo de precio
Créditos sin mayor desembolso
Créditos con sola firma, a maestros de escuelas del C. N. de E., a empleados de Bancos, ferrocarriles, etc. y a empleados de otras reparticiones, acreditando responsabilidad o indicando referencias. No deje de visitarnos hoy mismo y ganará tiempo y dinero. ¿Usted reside en el interior? No importa. Pídanos el nuevo catálogo y le será enviado gratis.—L. Raibenberg y Cía., Bdo. de Irigoyen 644.

NOVIOS, SOBRE PRESUPUESTOS EN muebles [illegible] Cangallo 855. vlm.

OCHENTA mesas para café, vendo urgente, Rivadavia 7370.

OJO, PELUQUEROS! TOILETTES, espejos, sillones, lavatorios, sillitas, perchas, divisiones, vdo. mitad precio, Falvone, Belgrano 2228. v28

OJO PELUQUEROS: TOILETTES DE TODOS estilos, tocadores, mesas, lavatorios, sillones, perchas, todo de gran ocasión; acepto cualq. precio, Rincón 148. v28

PIANO alemán en buen estado, vendo, calle Paraná 186, 2o., de 9 a 12 m.

PIANO PIANOLA Huffeld, Greyer, otra Steck y pianos, Santa Fe 2641.

PIANO FRANCES en buen estado, vendo muy barato, Sarandí 1279.

PIANO VENDO, CALLE CABRERA NUmero 4601.

PIANO media cola, color de moda, riquísimo, vendo, Montevideo 761.

PIANOS SE VENDEN, CHARCAS 2748.

PIANO ALEMAN 3 PED, OTRO Erard, 350 $, Corrientes 3707. vlm.

PIANO riquísimo vendo, cualquier precio, por ausentarme, Salguero 696. v1

PIANO espléndido Chassaigne Frères, poco uso, vdo. de ocasión, Córdoba 3246. v28

PIANO PLEYEL NUEVITO SE VENDE en 260 $, Thames 1910.

PIANO 1|2 COLA, CASI NUEVA, SE vende barato, a partic., Ayacucho 290. v1

PIANO DE ESTUDIO lindas voces nuevito vendo 300 $, Sarmiento 2702.

PIANO DE OCASION, NUEVITO, vendo en 360 $, Matheu 1668.

PIANO SPIRUNCK casi nuevo, otro estudio vde. profesor, Chacabuco 1037.

PIANO LINDO FRANCES $ 270, otro 150 pesos, vendo, P. Unidas 658, depto. 8.

PIANOS DE OCASION PARA ESTUDIO y concierto de todas marcas, vendo desde 100 $ a 1.200; Venezuela 850.

PIANO ESTUDIO MUY BUENO 280 $, otro Smith cruzado 540 $, vendo, Cangallo 1336.

VENTA de MUEBLES y OBJETOS VARIOS

PIANO PLEYEL COLOR, RICAS VOCES, 400; otro riquísimo 280 $ vendo Victoria 3703.

PIANO ALEM, CRUZ, EN BRONCE, perf. estado, vde. flia., barato, Carlos Calvo 1362.

PIANOS FRANCESES Y ALEMANES, de ocasión, para estudio y concierto, vende "La Liquidadora de Pianos", Talcahuano 434. v2

REGIO JUEGO DE SALA Y MESITA, se vende, Deán Funes 694. v1

ROPEROS y espejos grandes para inst. casa de modas, se venden; Paraguay 1247. v28

SE VENDEN UN comedor y un dormitorio caoba; Córdoba 2475. v2

SALAS 195, juegos cuero 195, mesitas doradas 45, vestíbulos 55, Cangallo 855. v5

VDO. 3 dormit. modernos, comedor, aparador, sillas, colchones, Piedras 824. v1

VENDO dormitorios 100 y 180 $, camas 12, Talcahuano 479. v1

VENDO aparadorcito roble, marquetería, 2 camas, colchón y varios, Sáenz Peña 1243.

VENDO CUALQUIER precio sillas hierro, billar, discos, heladera y vitrina grande; Santa Fe 4002.

VENDO JUEGO DORMITORIO LUIS XIV y mesa comedor grande, etc., etc., Rodríguez Peña 356.

VENDO JUEGO DORMITORIO 3 CUERpos cama bronce, dosel y colcha, moderno y en perfecto estado, Provincias Unidas 958.

VENDO BARATISIMO COMEDOR, 2 dormitorios, caoba, citronier, otros roble, sala, consola, baño, vestíbulo roble, varios juntos o separados, San Juan 3260.

VENDO regio juego comedor caoba importado, 16 piezas. Dormitorio Thompson a desarmo, flamante, otro 5 p., especial camas de bronce y hierro laqué, a cualquier precio, Sarmiento 1224.

VENDO MUY BARATO REGIO comedor, 3 dormitorios, roble y caoba, sala, piano, escritorio, caja de hierro, camas de bronce, vestíbulo, arañas baño, heladeras, loza, etc., j. o sep.; Corrientes 3542. vlm.

VENDO BARATO URG. COMEDOR, DOS dormitorios, roble, 1 citronier, otro caoba 20 días uso, sala, escrit., vestíbulo, cama y cuna bronce, baño, etc. junto o separado, B. Irigoyen 1378. v28

AVISOS COMERCIALES

AVISO AL COMERCIO QUE HE COMprado el negocio de cigarrería, Montevideo 1061 a el señor Angel J. Rafael La Costa, reclamaciones 2 días.—J. V. Marera. v28

AVISAMOS AL COMERCIO HABER comprado el depósito de vino de Manuel Guillen, Cabildo 2545, libre de todo gravamen.—Compradores, Rojas y Medina. v1

AVISO AL COMERCIO QUE VENDI MI negocio de carbonería, sita en la calle Thompson 872. Reclamaciones 3 días de la fecha, Febrero 27 de 1919. Vendedor, Vicente Segura. v1

AL COMERCIO: POR VICTORIA 1690 ambos teléfonos, antigua y única oficina del señor W. B. Zaquieres, vendí al señor J. Fernández, mi panadería y anexos, San Juan 875.—F. Méndez. v2

AVISO QUE CON INTERVENCION DEL señor Eduardo F. Zanotti, San Juan 1731, vendí al señor José Tenorio, mi lechería y lunch, sita Triunvirato 823 al 827, Reclamaciones tres días. Febrero 27 de 1919. Vendedor Elías Rodríguez. v1

AL COMERCIO — POR Trifiletti y Barreiro, martilleros públicos, of. Sarmiento 2211 (ambos teléf.), ha sido vendida una parte mitad de la panadería mecánica "La Sud América", sita Rivadavia 4034.—Bs. As., 26|2|1919. v28

AL COMERCIO — Aviso. Con la intervención del martillero público F. Faltvene, escritorio Belgrano 2228, vendí mi peluquería B. Mitre 4395, al Sr. Miguel Santilli. Reclamaciones 3 días.—B. Aires, febrero 26|1919.—José Ammirabile. v28

AVISO AL COMERCIO Y AL PUBLICO en general, que he comprado al señor Tito Caprile, el café que sita en la calle Matheu 265; no se aceptan reclamaciones pasando los tres días de publicado el presente.—26|2|919 v28

AVISO AL COMERCIO Y AL PUBLICO en general, que he dejado de ser el depositario del producto Ratax, para matar ratas, por lo tanto nadie está autorizado para usar mi nombre para la venta de "Ratax", José Nava, Santa Fe 1699. v28

AVISO AL PUBLICO EN GENERAL que he comprado al señor Blas Re, su negocio de carbonería y depósito de forrajes, sito en la calle Rojas 731; reclamaciones dentro de 3 días, desde la fecha.—27|2 de 1919. Carlos Guido. v1

AL COMERCIO: POR TRIFILETTI y Barreiro, martilleros públicos, of. Sarmiento 2211 (ambos teléf.), vendí a los señores Pedro y Antonio Costich mi panadería mecánica "El Tibidabo", sita Thames 674|76. Recl. 3 días.—26|2|1919.—José Vittori. v28

AVISO — POR INTERMEDIO DE LA Bolsa Panaderil, en sus antiguas y únicas oficinas, B. Mitre 2077 (ambos teléfonos), vendí al señor Marcelino Viquedra mi importante panadería y pastelería denominada El Porvenir, sita Perú 964. Reclamos 3 días.—T. S. de Abión. v28

AVISO — POR INTERMEDIO DE LA Bolsa Panaderil, en sus antiguas y únicas oficinas, B. Mitre 2077 (ambos teléfonos), vendimos a los señores Doval Hnos. nuestra gran panadería y pastelería mecánica La Republicana del Norte, sita Guardia Vieja 4201. Reclamos 3 días.—López y Balseiro. v28

AVISO — POR INTERMEDIO DE LA Bolsa Panaderil, en sus antiguas y únicas oficinas, B. Mitre 2077 (ambos teléfonos), vendí mi gran panadería y confitería mecánica denominada El Nuevo Congreso, sita Cabildo 2572|76 y Congreso 2430. Reclamos 3 días.—Manuel Rey. v28

AVISAMOS AL COMERCIO EN GENEral que hemos vendido al señor José Serra ante el escribano público señor Horacio J. Solari, el negocio de lechería instalado calle Salta 1386; por reclamaciones ocurrir al mismo en el término de 3 días. —Buenos Aires, febrero 27 de 1919.—José González, José Montagut. v1

AVISO.—POR INTERMEDIO DE LA Bolsa Panaderil, en sus antiguas y únicas oficinas B. Mitre 2077, (ambos teléfonos), vendí al señor E García, mi gran panadería mecánica "El Centenario", situada en Berazategui, partido de Quilmes, provincia de Buenos Aires. Reclamaciones 3 días, Ramón Folgueiro. v1

AVISAMOS AL COMERCIO QUE HEmos comprado la fábrica de fideos sita en Lanús, F. C. S., calle Margarita Wield 578 al 600, a nombre de los señores Marenco hermanos. Se atienden todas reclamaciones por 3 días, a cargo del dueño anterior, Sr. Bienvenido Baliarin, a calle Defensa 982, capital. Febrero 26 de 1919. v28

AL COMERCIO: CON INTERVENCION de Antonio Ravera, escritorio Costa Rica 3946, U. T. 607, Palermo, se vendió la gran panadería y confitería La Estrella de Roma, Córdoba 3756; vendedores, Capri y Bonoroni; compradores, Vozzosi y Cattaneo; reclamaciones 3 días.—Febrero 27 de 1919. v1

AL COMERCIO AVISO QUE HE COMprado bajo inventario y tasación practicado por el balanceador y martillero público, señor Juan Solari, escritorio calle Moreno núm. 2300, el negocio de almacén de comestibles y bebidas, calle Iriarte 2499 y esquina a la de Salom núm. 596, al señor Santiago Checa; los que se consideren con derecho a algún reclamo, deberán presentarse en el término de tres días a contar desde la fecha, pasados los cuales no serán atendidos.—B. Aires, febrero 27 de 1919.— Comprador, Héctor Canegalli y Cía. v1

AL COMERCIO. — AVISO que bajo inventario y tasación practicado por el balanceador y contador público señor Mariano Ardáiz, oficinas Talcahuano 337, U. T. 72, Libertad, he vendido a los señores Esteban Rodríguez y Eusebio Sáez, mi negocio de almacén al por menor, sito en esta capital, calle Pueyrredón 2096 esq. Gutiérrez. Los que se consideren con derecho a reclamaciones contra el expresado negocio, se servirán interponerlas dentro de los 3 días de la fecha.—Buenos Aires, febrero 27 de 1919.—Manuel Entenza. v1

AL COMERCIO. — AVISAMOS QUE por amigable convenio y con intervención del contador público nacional y balanceador público señor Marcos B. Vattuone, oficina Rioja 263, se ha disuelto la sociedad que con negocio de almacén, calle Independencia 2201 esq. Pasco, giraba en esta plaza bajo el rubro de "Raffo y Mangiante", haciéndose cargo del activo (pasivo no existe), el Sr. Angel Mangiante. Los que se crean con derecho a reclamaciones las harán en el término de 3 días, pasados los cuales no serán atendidas.—Buenos Aires, febrero 28 de 1919.—Raffo y Mangiante. v2

AL COMERCIO. — AVISAMOS QUE por amigable convenio y con intervención del contador público nacional y balanceador público señor Marcos B. Vattuone, oficina Rioja 263, se ha disuelto la sociedad que con negocio de almacén, calle Alsina 3000 esq. Rioja, giraba en esta plaza bajo el rubro de "Morondo y Oroz", quedando el activo y pasivo de la sociedad a cargo del señor Miguel Oroz. Los que se crean con derecho a reclamaciones las harán en el término de 3 días, pasados los cuales no serán atendidas.—Buenos Aires, febrero 28 de 1919.—Morondo y Oroz. v2

DE MUTUO Y AMIGABLE CONVENIO, ha quedado disuelta la sociedad que giraba en esta plaza bajo la razón social de Antonio Racca y hermano, haciéndose cargo del activo y pasivo el suscripto al final. Toda reclamación por cobro, etc. deberá presentarse dentro de 3 días de la fecha. Febrero 28 de 1919 Antonio Racca. v1

OJO! AVISO AL COMERCIO que con intervención del balanceador y martillero público, Vicente L. Caccuri, oficina Viamonte 641, vendí al señor Cayetano Rizzo mi negocio de peluquería sito Rioja 2010. Atiendo reclamaciones 3 días a contar desde la fecha.—Buenos Aires, febrero 26 de 1919. —Abraham Nun. v1

PERSONA ACTIVA CON CAPITAL DE 10 a 15.000 $ desea asociarse con persona seria y práctica en bars y cervecerías, con capital. Por carta solamente, E. S., Paraguay 3960.

PARA BUEN COMERCIO o sociedad comercial seria y productiva, dispongo de 25.000 $; solo personalmente con el interesado; referencias bancarias recíprocas; de 7 a 12 m., Gral. Urquiza 1655.

SOCIO práctico, para gran amueblada, b. ganancias, a prueba, Belgrano 1569.

AVISOS COMERCIALES

SASTRE CORTADOR con clientela busca socio, con poco capital. Pichincha 1121.

SOCIO CON 5 A 15.000 $, PARA ampliar industria de calzado, Boedo 1085. vlm

SOCIO 4000 $, PRECISO, RESTAURANT, alojamiento, cancha bochas, Victoria 1970, Pascual. v1

SOCIA necesito para almacén, capital $ 1.000. Tratar San Martín 2840, Avellaneda.

SOCIO PARA ESCRITORIO, SE GARANte $ 500 mensual, datos Belgrano 1684, Vilches y Cía.

SOCIO CON 1.000 $ para quedar al frente de un negocio se necesita, tratar Santa Fe 4928.

COMPRA y VENTA de FONOGRAFOS MAQUINAS de ESCRIBIR y de COSER

A SALTA 676, compra discos rotos y sanos, cualquier marca, paga bien. v27

A $ 1.10 EL MILLAR púas caja de 200, casa Bueno, Av. de Mayo 611. v2m.

A 70 CENT. compro el k. de discos rotos, todas marcas, Av. de Mayo 611. v2m.

A $ 0.30 el millar púas, gramófono grande, $ 35, vendo, Salta 676. v3

A SALTA 676, compra discos rotos y sanos, cualquier marca, paga bien. v3

A $ 0.75 discos dobles, cambio por 0,30, fonógr. 25 $, mesitas 20 $, Salta 676. v3

BUENA MAQUINA SINGER ESCRITOrio, otra vendo 15 $; Belgrano 3425. v28

DOS MAQUINAS COSER SINGER, VENdo muy baratas, casa particular, Salta 564. v24

GRAMOFONO Victor o victrola compro, voy a domic., Ward. Salta 676. v3

MAQUINA Singer, escritorio, doy barata, otra sencilla 25 $. Cangallo 1582. v2

MAQUINA SINGER BOBINA, Y OTRA, liquido, Belgrano 2853.

MAQUINAS DE COSER todos sistemas componen a domicilio, Moreno 1777. v1

MAQUINA SINGER salón, otra modista, bobina, [illegible], vdo. Belgrano 1420.

MAQUINAS de escribir: Underwood y Remington, vende barato C. Domínguez; Chile 429, U. T. 5958, Av. v28

MAQUINAS DE ESCRIBIR DE TODOS sistemas. Pida catálogo. Gran taller de composturas, Cía. Nac. de Máquinas de Escribir, San Martín 318, U. T. 2764, Avenida.

MAQUINAS DE ESCRIBIR nuevas y de ocasión, tenemos desde 40 $. garantidas. Papel carbónico, cintas y accesorios. Gran taller de composturas La Maquinista, casa importadora, San Martín 343, U. T. 4237, Avenida, frente "La Nación".

MAQUINAS DE ESCRIBIR NUEVAS Y de ocasión, Gran existencia. Consúltenos o solicite nuestro catálogo C. Taller mecánico, accesorios. Casa Iturrat, sección máqs. de escribir, Lavalle 1182, U. T. 3813, Libertad. v15mz.

MAQUINAS DE ESCRIBIR importadas, vendemos en 10 mensualidades de $ 25 c|u. Escritura visible. Teclado universal, suave, silencioso. Más perfecta que toda otra máquina, posee los últimos adelantos de la mecánica moderna. Cinta de dos colores. Cambio de cinta automático, etc. etc. Entrega inmediata al recibir la primera mensualidad.—Banco de Buenos Aires, Maipú 130, Buenos Aires. v28

SE VENDE UNA máquina de coser, marca "Domestic", P. Unidas 3996.

TODOS SISTEMAS máqs. escribir de ocasión: Underwood, Continental, Monarch, Smith y otras, mesas, cintas; hacemos composturas. Emp. Americano, Maipú 272. vlmz

UNDERWOOD nuevas, LEGITIMAS, única casa que tiene, I. Guiminelli y Hnos. San Martín 485. v28

VENDO MAQUINA ESCRITORIO, OTRA sencilla, S. Blas 2638. v25

COMPRA Y VENTA DE LIBROS

A LA MUÑECA compra libros usados, Cangallo 1021, U. T. 5827, Lib. v1

A CORRIENTES 564, compro libros alto precio, al contado; voy a domicilio.

COMPAÑIA ARGENTINA DE LIBROS. Compra toda clase de libros usados a domicilio, pagando el máximo, Cerrito 667.

LIBROS DE COLEGIO ESCUELAS normales, facultad, diccionarios, etc., compro alto precio. Victoria 600, Perfumo. v28

LIBRO INEDITO DE TEXTO, DE BRIllante porvenir, vendo barato, por carecer de dinero para la impresión, por carta a C. B. A., Av. de Mayo 575.

VENTAS VARIAS

AMONIACO líquido, amoníaco, sal, vendo, Corrientes 2402, U. T. 2981, Mitre. v28

A ELECTRICISTAS, materiales eléct. barato, Claramunt, Sarmiento 1038. v28

ACCESORIOS para máquinas y hierros usados, se venden; Corrientes 3264.

A LOS INDUSTRIALES, ENCARGUEN trabajo de estampada, torno, matrices y [illegible] en Agüero 71. v1

ANILINAS: PARA LANA, SEDA, ALGOdón y cueros, se venden, en envases de 1|4, 1|2 y un kg., a 6.50 $ o|s el kg., para el interior embalaje gratis, dirigir correspondencia a casilla correo 808. v2

A LOS INDUSTRIALES DE HOJALATEría, ofrezco chapas latón estañado, medida hasta 1 metro por 2, de XX a XXXXX, se reciben pedidos cualquier cantidad, depósito Serrano 2482.—Castro y Mañosa. vlm

ACEITES, ANCHOAS, SARDINAS, PImientos morrones, pescados surtidos, etc., etc., mercaderías en Aduana, vendo a mayoristas solamente teniendo orden de liquidar la existencia por cuenta de la casa extranjera, dirigirse a Representante, Pozos 124. v28

ARADOS, 7 BASCULAS, 1 MOLINILLO, 19 bebederos, 60 sillas, 72 rollos alambre, 20 fardos soga, 30 tranqueras, 26 tarrajas, 4 balanzas, 2 romanas, 11 comederos, 7 monturas, guarniciones, rebenques, 78 piezas géneros varios 160 mandiles, 29 cajones clavos, 30 chapas para tanques australianos, 10 fardos trapos para piso y otros artículos que remataremos en lotes, hoy a la 1.30 en Corrientes 2791.—V. S. Vinelli y Hno.

BOLSAS NUEVAS TRIGO 0.78; AVENA y lino 0.83, maíz 0.63, San José 265. v1

BOLSAS PRIMER USO SE VENDEN, Gurruchaga 2254.

BOLSAS SE VENDEN PARA cereales, Av. Sáenz 1045.

BASCULAS de 1000, 800 y de 120 kilos, selladas, Bianchi, vende, Rawson 256. v1

BARANDA NIQUELADA para mostrador, se vende; Venezuela 631. v28

BOLSAS TRIGO MAIZ Y AVENA, VENdo, Belgrano 258.

BOLSAS TRIGO 1o. 78, avena nueva y 1o. 75. Se atiende en cantidad, Jufré 409. vlm

BOLSAS 1.000, CHILENAS GRANDES Y de juntar maíz, usadas, se venden, verlas Moldes 2006. v25

BOLSAS PARA cereales tengo en venta algunas partidas baratas. S. Wellish. Sarmiento 810. v4m

BOLSAS DE TRIGO NUEVAS Y PRImer uso, 75 centavos, se venden 4.000, despacho inmediato, C. M., Lima 126. v28

BOLSAS TRIGO NUEVAS 0.85, LINO 0.92 entrega en el acto, A. [illegible] Aguirre, Sarmiento 427.

BOLSAS NUEVAS Y USADAS VENDEmos a precios razonables, Trejo Sousa y Cía., Reconquista 331. v1

BOLSAS nuevas para trigo 10|47, calidad superior, disponible cualquier cantidad, vendo al precio más bajo, atiendo pedidos telegráficos, verlas, Peso 117.

BOLSAS vendo para toda clase de cereales, harina y minerales, despacho los pedidos en el día, se reciben órdenes telegráficas. San Martín 239, U. T. 613, Av. de 1 a 6 p. m., J. M. Sosa v8

CHAPA BRONCE todos espesores vendo; Freyre 506, U. T. 154, B. Colegiales.

CAÑOS 6" nuevos, $ 6 mt. otras medidas, muy barato, Q. Bocayuva 970.

CUATRO RUEDAS MILORD, CON GOmas, casi nuevas, vendo, Cabello 3164.

CABLES Y ALAMBRES ELECTRICOS usados, vendo ocasión, Viamonte 658.

CINTA AISLADORA A 3.20 EL KILO, Sarmiento 1938, Claramunt.

CINEMATOGRAFO, APARATOS, UTILES y cintas a 5 cts. el m., Brasil 1323.

CAMARA FOTO 30x40, 18x24, obj. Zeiss, Treinta y Tres 421.

CHAPAS DE BRONCE, GRABADAS, HAgo, 24x14, 7 $; 30x20, 12 $; 40x30, pose 23, sellos goma. 2 $; Sáenz Peña 153.

CAJAS REGISTRADORAS National, vendo de ocasión, Maya y Cía., San Martín 240. vlm

CHAPAS DE COBRE, nuevas, de 1.20 por 3.30, techos doble fondo, en la calderería B. de Irigoyen 1339. vlmz

COCHE-CAMA GRAN FORMATO, marca "Brennabor", nuevo, vdo. de ocasión, Anchorena 829, 1o. piso. v1

CAJAS REGISTRADORAS NATIONAL de ocasión vende La Maquinista, San Martín 343, frente "La Nación", teléf. 4237 Av., taller especial en composturas.

CUCHILLAS NUEVAS DE 24" Y 29" para cepilladora y 1 caja Bash de 6 puertas venden Joaquín Figueroa y Cía., Rocha 960.

CARBURO DE CALCIO CANADIENSE, $ m|n. 0.90 kg. puesto sobre vagón $ o|s 0.26 cif. Buenos Aires (vapor en Rada). Droguería Francesa, Corrientes 2522. v1

CHAPAS de varias medidas galv. liquido 5.000 k. a 14 $ los 100 k., puestas sobre vagón en Caballito, verlas en Haedo, F. C. O., almacén al lado estación, Vicente Dovicenci.

DOS CRISTALES VENDO, PEDRO GOyena 1149. v28

DOS TANQUES HIERRO CHAPA No. 10 con robinete descarga, en buen estado, vendo, también exprimidora para bolsas con polea locafija, Victoria 2754. v28

ESCALERA nogal 4 m. ancho y baranda hierro artist. vdo. Arenales 1947. v1

FOTO 40x107, Zeiss 1,4.5 y prismático Zeiss SA., vdo. de ocas. Cevallos 739.

HIERRO MOLDURA NUEVO, VENDO [illegible] precio, Boedo 650.

HOJALATA en tiras, letrero de cristal y báscula, se vende, Ombú 53, U. T. 5009, Mitre.

IMPERMEABLES desde 12 $ y finos liquido, ocasión, B. Mitre 1420.

VENTAS VARIAS

JARRONES BARRO, PARA FORRAR, pintar y pintados, surtido, Tacuarí 601, bazar. v28

LAMPARAS CARBON 110, 10 y 16 a 0.25 centavos, Sarmiento 1028.

LIQUIDAMOS MUY BARATO MOLINOS a viento, caños, tanques, bombas; calle Triunvirato 679. v1

LIQUIDO UN SALDO DE 480 DOCENAS jabón tocador extranjero, en cajas de 6 a $ 1.35 dna. estampillado; c. correo 1148.

LIBROS Y UTILES ESCOLARES, cuadernos, blocs, anotadores, pizarras, lápices, lapiceras, carteras de colegio, plumas, pinturas, tintas, gomas e infinidad de artículos para colegio, remataré hoy a las 3 p. m., en la calle Alsina 626; más detalles sección remates, A. Arias.

MOLINO PIEDRA FRANCESA, MOTOR eléctr., 5 hp., c. a. vendo, Luria 1534.

MAQUINA REGISTRADORA NATIONAL vendo, Garay 3799.

MOLINOS A VIENTO de las mejores marcas, vdo. ocasión, Victoria 3202.

MESAS DE CEDRO, finas, de varias dimensiones para negocio o taller se venden; San Juan 3075.

MICA, TUBOS DE MICA, TODA CLASE de aparatos de 1er. uso, y consignaciones. The Barbicane Co., Victoria 1770.

MOLINOS A VIENTO DE 6 A 18 P. de ruedas, torre de 10 a 60 pies, tanques, caños, motores, gran ocasión, vendo barato. Fco. Lacroze 3955, Belgrano. v1

PASAS UVAS MOSCATEL VENDO, MAyor y menor, Santa Fe 500.

POLEAS DE HIERRO, cantidad de medidas, vendo, Prov. Unidas 555. U. T. 1798, Flores.

PINTURAS BARATAS, INMEJORABLES, norteamericanas. The Barbicane Co., Victoria 1770.

SE VENDE una cocina a gas, Deán Funes 593, dep. 2.

SE VENDEN DOS ESTUFAS de mármol, antiguas, de primera, Rioja 152.

SE VENDEN DOS COCINAS DE OCAsión muy barato, San Juan 2860.

SE VENDE ACORDEON A PIANO, Independencia 652. v1

SAL ESPECIAL para helados, 20 $ tonelada, Gurruchaga 2254.

SILLAS DE HIERRO, MADERA Y BArandas, vendo, Maipú 162.

SE VENDE COCINA ECONOMICA, Lavalle 3685.

SE VENDE BALANZA TOLEDO y máquina de capsular; Rincón 983; tratar de 1 a 4.

SE VENDE DE OCASION prendedor de señora (barret) oro y platino, con 24 brillantes y 18 rubíes; Valdenegro 2569.

SE VENDEN BARATOS 3 TANQUES galvanizados, de 800 litros, Independencia 2802.

TRANSFORMACION de cabello natural, se vende barato, Hidalgo 18.

TAMBORES de hierro 40 ko. neto vdo. 600 en Victoria 2754. v1

TRASMISIONES, cojinetes, poleas, manchones, vdo. barato, Belgrano 1745.

VENDO lote librería, Fco. Lacroze 3961.

VENDO COLECCION "Caras y Caretas", casi completa, de 3 a 11, Serrano 714.

VENDO UN TANQUE DE 9.000 litros, chapas de 2 líneas, Acevedo 172.

VENDO SEMILLAS zapateros, cajón 100 libras, 70 $, Cerrito 396. v28

VENDO DECORADO GRANDE DE LONA para teatro y vestidos. Dirigirse a A. Moreno, calle Moreno 1735. v28

VENDO CAJONES GRANDES, TOSTAdor de café francés, 50 kilos, máquina de agujerear, Moreno 1431. v1

VAPOR REMOLCADOR 53 HP, vdo. en perfecto estado, tratar de 12 a 2, Lima 212, Pascual.

VENDO BANCOS de carpintero, y una máquina de escoplar a mano, muy barato; Almagro 236.

VENDO 1.600 BOLSAS DE TRIGO Y maíz, a precio de ocasión; Lima 1006; 2do. piso.

VENDO BOLSAS VARIAS DE TODAS clases, por mayor y menor a precios menores de plaza, Billinghurst 132, E. Bo. v28

VENDO LAVATORIO A COLUMNA DE hierro esmaltado, espejo, repisa vidrio, con bar. y toal. riq., Pedro Nolasco 1145, altura Gaona 1160.

VENDO POR AUSENTARME A EUROpa, incubadora de 540 huevos, último modelo, dos madres, para 200 pollos c|una, y 300 aves finas, tratar quinta Los Sauces, Bernal. v28

VENDO Y ALQUILO 90 GUARNICIONES para carruaje de todo tamaño y calidad a precios más baratos que los remates en la fábrica de talabartería, calle Ecuador No. 40, frente Plaza Once. v28

COMPRAS VARIAS

A COMPRO dentaduras postizas, usadas, 0.30 cada diente, Corrientes 1545. v28

A DENTADURAS usadas compro, 0.30 cada diente: B. de Irigoyen 995. v28

ASPIRADOR USADO PARA FABRICA de calzado se compra, Alsina 1443.

BOLSAS REFINERIA y cilindros compro vacíos, ofertas a Cabildo 502.

BONDONEON en buen estado, 71, compro, 1 a 5 p. m., E. Unidos 2653. v1

BARRICAS cemento vacías, compro, Paraguay 3605.

CAJA REGISTRADORA NATIONAL, compro, San Martín 343.

CHIMENEA NECESITO, LARGO 5 MTS, diámetro 30 ctm., Cabello 3164.

CAÑO 140 MTS., para calefacción, negro, necesito; Santa Fe 1738.

CAÑOS JUNTA lisa, Mannesman y otros, todas medidas, compro, Q. Bocayuva 970. v2

COMPRASE COMEDEROS hierro, para chanchos, precio por carta Rivadavia 4118. v1

COMPRASE DEPOSITOS cilíndricos DE hierro, de 2 a 5 mil litros, como para kerosene, "La Refinadora", Avellaneda, Río Negro esq. Ecuador. v29

MAQUINA FOTOGRAFICA COMPRO, Perú 166.

SE COMPRAN MESAS NUEVAS O USAdas, con sus accesorios, para máquinas "Singer", ocurrir Talcahuano 34.

VENDEMOS vidrios rayados DE 2 M. largo inclusive el hierro 1, más o menos, 40 m. c. calle Alsina 2240. v1

PERSONAS BUSCADAS

AMALIA T. DE DINUCCI, desea ver urgentemente a Enriqueta Nicolás, Cochabamba 4065. v1

DESEO SABER EL PARADERO de María Otero Cebelina, su primo Ricardo Docampo; Brandsen 2570.

JOSE M. SOLARI, DESEA SABER EL paradero de Atilio Otero Roca, por asunto de familia, José E. Uriburu 662. v5

POR ASUNTOS DE FAMILIA SE DEsea saber el paradero de Joaquín Masilas, natural de Reus. Dirigirse a J. Blay, Sáenz Peña 955. v28

SE DESEA SABER EL PARADERO DE Celestina Moran, asturiana, por asuntos de familia muy importantes; dirigirse calle Saavedra 1111, Juan Langa. v28

SE DESEA SABER el paradero de Karalambos Joaquín Dabut Isa, un sacerdote alto, rubio, quien hace 6 meses se ausentó para la campaña y no se tienen noticias suyas. Lo busca su hermano Simón Juan Dabut Isa, quien agradecerá los datos de su paradero, que se le manden a la calle Córdoba 333 y 35, B. Aires, por carta o telegrama. v28

EXTRAVIOS Y HALLAZGOS

ANILLO PIEDRA BLANCA EXTRAviado Aráoz de Santa Fe a Guatemala. Gratificación. Guatemala 4276, depto. 8.

CERTIFICADO DE BACHILLER OLVIdado en un coche, de 3 Esquinas, se ruega entregar en Corrientes 1860, será gratificado.

CARTERA EXTRAVIADA, se gratificará a la persona que entregue Hotel Gallies, cartera conteniendo papeles de seguros "La Mundial", del auto trayecto Constitución. v28

DOS PERROS GALGOS y uno de policía se han extraviado por Palermo. Será bien gratificada la persona que de noticias de ellos: Malabia 2214.

LIBRETA DE DEPOSITO A PLAZO fijo del Banco Español del Río de la Plata, libro 56, folio 1362, a nombre de Francisco del Río Llamazares, se ha perdido. Se ruega devolverla a la calle Maipú 351, ciudad. v28

PERRITO NEGRO, con las patitas marrón y una manchita marrón en cada ojo y la cola cortada, se gratificará a quien lo entregue. Victoria 1262. v28

PERRO POLICIA COLOR FUEGO CON un collar extranjero, se ha extraviado el jueves 20, gratifico con $ 200 al que lo devuelva, French 3050. vlm

SE HA PERDIDO UN MANTEL BORDAdo y 24 servilletas, con el monograma A. T. Z., en la calle Almirante Brown del 800 al 500, al que lo entregue Sáenz Peña 1173, se dará una gratificación.

COMPRA Y VENTA DE MAQUINAS

A LA GRAN liquidación de motores eléc. alt. y cont. a 220 volts y a 440, hay cantidades, g. oca., Chile 1986, U. T. 6023 L. v28

ALTERNADA O CONTINUA TODA fuerza, vendo, compro, cambio, garantía y liberalidad, Boedo 1415, U. T. 196, Corrales.

A VAPOR PORTATILES, tracción Clayton, 40 HP., a toda prueba, como nuevo, vendo, Filiberto 1759, altura Entre Ríos y Garay, Garrone.

A VAPOR motores horizontales de 10 a 110 HP, calderas Galloway, Babcock, verticales, tubulares, tanques para petróleo, chimeneas, carro sierra y sin fin vende Estela, Brasil 1677.

BALANCIN GRANDE A MANO VENDEse, Quito 4156.

BALANCINES A PEDAL, OCASION, vdo., Cevallos 1277. v1

BALANCINES Y MAQUINA DE CORTAR suela a fuerza motriz, se venden, Rincón 1231.

CEPILLADORA MADERA. LOTE poleas y varios, vendo, Jujuy 56. v28

COMPRA Y VENTA DE MAQUINAS

CEPILLADORA y torno reforzado, tamaño mediano compro; C. Correo 1746.

COMPRO 1 o 2 motores Otto Diessel, de 20 a 50 HP., a petróleo o gas pobre, con sus dínamos correspondientes; ofertas por carta a L. Scolsi, San Martín 296. v1

DESNATADORA ALFA LAVAL, 160 Litros por hora, vdo. ocasión, Boedo 660.

ENFARDADORAS DE PASTO INGLESAS fardos 17x22", venden A. G. Pruden y Co., Perú 335.

MOTOR ELECTRICO Bergmann, 1 HP, 220 v., c. a., vendo, Victoria 2754. v28

MOTOR MARELLI 3 HP, c. c., vendo barato, Independencia 1326. v28

MAQ. DE PICAR Y LLENAR carne, se vendo, trat. Degrugillier, S. Fe 1838. v28

MAQUINA TEJER medias, compro, pago bien, Av. La Plata 376. v28

MOTOR ELECTRICO 1 HP, alt., se vende, estado de nuevo, Perú 1138.

MAQUINA para cortar hierro y otros útiles de herrería, líquido, Boedo 650.

MOTOR MARELLI, CON BOMBA ACOplada, fuerza 1 c, alternada, 1 mes uso, vendo, Chacabuco 340, 2o.

MAQUINARIAS USADAS, TENGO DISponibles. Topping, San Lorenzo 1323, Rosario.

MAQUINAS PARA ENVASES DE HOJAlata, cilíndricos, compro, San Martín 345; esc. 40, de 9 a 11 a. m. v4

MOTORES O DINAMOS, varias fuerzas vendo, 12 años existencia es la mejor garantía, Mitre 322, Avellaneda.

MAQUINA E INSTALACION completa para fabricación de almidón, casi nueva véndese; Cabildo 549. v1

MOTORES VENDO 1 H.P., C. ALT., 4 H.P., c. c., 5 H.P., c. c., 35 H.P., c. c., 40 H.P., c. alt., Boedo 683. v28

MOTORES ELECTRICOS, BICICLETAS y motocicletas de ocasión, baratísimas, The Barbicane Co., Victoria 1770.

MOTOR CONTINUA 2 Y 3 1|2 HP. POleas, trasmisiones, cojinetes vdo., Belgrano 1745.

MOTOR A NAFTA, PORTATIL EN perfecto estado se vende; verlo y tratar Pringles 268. v28

MOTOR A GAS POBRE, funcionando, 24 H. P., en perfecto estado, se vende, Verlo y tratar calle Pringles 268. v28

MOTOR "OTTO", 4 CABALLOS, CON dínamo y accesorios, listo para funcionar, se vende de ocasión. Para verlo y tratar "Salón Victoria", Ramos Mejía, a cualquier hora.

MAQUINAS, MOTORES, CALDERAS, DE todas clases, bombas p. alimentación, calderas irrigación y pozos hondos, máquinas industriales, material Decauville, perforadoras p. pozos, vdo., Balcarce 365.

MAQUINAS DE LAVAR Y PLANCHAR, lavadero mecánico moderno, único en su género en la República. Para lavar, secar, y planchar 100 kilógramos de ropa por día. Se vende en muy buenas condiciones. Dirigirse a Paraná 358, 2o. piso D., de 9 a 10 a. m. y de 6 a 8 p. m. v28

SE VENDE UN TORNO DE m. 1.20 DE largo, Almafuerte 758.

SE VENDE UNA TUPI en buen estado, Valentín Gómez 3007. v1

SE VENDE MAQUINA alemana de picar tabaco y accesorios, tratar Costa Rica 3910. v1

VENDO MOTOR DE 3 HP., C. C., Defensa 617. v1

VENDO MOTOR ELECTRICO 1|2, 2, 3, 10 HP., c. c. y alternada, Corrientes 4553. v28

MATERIALES DE CONSTRUCCION

A 5 $ COLUMNAS, puertas, maderas barato, Tortajada, Pueyrredón 623. v8m

A B. IRIGOYEN 1544, CHAPAS, TIRANtes, puertas, vent. n. y usado. vlm.

ANTES DE COMPRAR PUERTAS, VENtanas, pidan catálogo a J. A. Iriarte hijo, M. de Oca 1526, se remite gratis. v23m

A TORTOSA Hnos. PIDA EL catálogo de casillas desarmables, de madera, para campo, Charcas 2940. vlmz.

A 0.30 CHAPAS, 500 PUERTAS Y VENtanas, 50 bombas, portones, carretillas, líquido, San Juan 2041. v1

A COMPRAR usado cinc, puertas, tirantes, machimbre, postes, tejido, Triunvirato 999.

A $ 2.25 el metro TIRANTES tea, 3x6, nuevos; 3x3 a 1.08, y 1x3 a 0.36; Charcas 2940.

A 35 CTS. EL METRO LINEAL machimbre tea nuevo, 1x3, 1ra. y 1|2x6, a 0.38, Charcas 2940.

A TORTOSA Hnos. PIDA EL CATALOgo de puertas y ventanas, de cedro, más baratas que de pino. Charcas 2940. vlm

A 0.34 CTS. EL METRO LINEAL machimbre tea, nuevo, 1x3, 1ra. y 1|2x6, a 0.38, Charcas 2940. vlmz

A $ 4.20, CHAPAS CANALETA GALV., inglés, nuevas, de 6 pies de 7' $ 4.90; de 8' $ 5.60, de 9' $ 6.30 y de 10' 7 $; Charcas 2940. vlmz.

A BENAGHI Y CIA., REMATAN HOY a las 2 p. m., artículos rurales y de construcción, maderas, etc., Lima 1563, pza. Constitución. Véase aviso remate.

CHAPAS CANALETA VENDO 1er. USO, [illegible] 4230, alt. Mármol 950.

CHAPAS CINC GAL. 7, 8, 9, 10 PIES, usadas, tirantes, etc. vendo; Freyre 505, Colegiales.

CHAPAS NUEVAS DE 8 PIES, LIQUIDO 300 a 5 $ c|u, cielorrasos, tea, machimbrado a $ 0.22 m. lineal, chapas cinc, rieles F. C., tirantes tea, tablas, tablones, molinos, tanques, zorras, letreros, puertas, ventanas, celosías, etc.; P. Julio 2380. v1

GALPONES, TINGLADOS, RANCHOS de ocasión, verlos B. Irigoyen 1544. vlm.

HIERROS, PERFILES "U", ángulos, planchuelas, redondos, etc., vendemos cantidades, Paladino Mariotti Lorzi (hijo), de 2 a 7; Perú 84. v28

MATERIALES USADOS se venden, Medrano 48.

NECESITO 123 chapas nuevas o usadas, de 6, 7, 8 y 9 pies. Méndez Casariego; Av. de Mayo 915.

RIELES FERROCARRIL especial para construcción, vendo, Cevallos 1909. v2

RIELES de toda medida a bajo precio, Rivadavia 3126. vlm

RIELES F. C. DESDE 125 $, LA TON. véndense, P. Goyena 1474 (a. Río IV) v8

RIELES tranvía a 130 $ tonelada, liquido, Pueyrredón 413. vlm.

RIELES canaleta de tranvía de 35 a 45 kls. mt. lin. vendo en cualquier cantidad, Balcarce 365.

SE VENDE urgente material sobrante de una obra, Bolán 554, Floresta.

SALTA 1963, ES LA CASA ESPECIAL para materiales usados, chapas cinc de 4 a 10 pies, lisas, galvanizadas; de tanques australianos, de hierro negro, tirantes tea, m. dura, hierro 1, v. vigas, planchuelas, tablas, tablones, machimbre, [illegible], bebederos galvanizados, puertas, ventanas, celosías, etc. v1

TIRANTES vendo d. T. núm. 16 1. 6.85, Ortiz 56, Avellaneda, Sarandí. v28

TABLONES, tirantes, hierro y madera, puertas, ventanas, columnas usadas, Córdoba 3515, esq. Medrano. v3

VENDO MIL CHAPAS CINC, SIN agujeros, horno, Pedro Goyena 775.

VENDO TIRANTES madera, quebracho, puertas y ventanas, Rivadavia 4868.

VENDO MUY BARATO, puertas, ventanas de todas clases, Gurruchaga 320. v28

VENDO MACHIMBRE, 1x3, TEA, 1x6, 1|2x6, tea y spruce tirantería tea m. dura, puertas y ventanas de ocasión, Rosario 228. v28

AVISOS VARIOS

ALQUILO CAMARAS FRIGORIFICAS, Progreso 1314. v1

AGENCIA "FIAT LUX". Investigaciones comerciales, dirigida por ex empleados de la policía. Montevideo 174. T. 5214, L. v2

BELLAS, QUIERO ALQUILAR URGENte, R. Arce; Matheu 1253.

CONSEGUIMOS CUANTO Ud. NECESITE, todo de ocasión. Aceptamos comisiones en general, V. y Varela, Salta número 1136.

CONSCRIPTOS: TRAMITO excepciones [illegible] de la ley, honorarios reducidos; Talcahuano [illegible], 4o. piso, escritorios 5 y 6, de 2 a 6 p. m. v28

DESEO TRANSFERIR APARATO teléfono Unión, casilla correo 1771.

EN JOVITA (CORDOBA), declárase anulada la rifa anunciada por J. Calvar. v2

PATENTE INV. 65, MARCA FAB. 78 $, prosp. gratis. Dr. R. Heffter. Ombú 331

ROMERIAS POPULARES EN Pérez Millán, F. C. C. A., se aceptan propuestas de bandas, carpas, etc., se alquilan locales para la instalación de juegos y atractivos lícitos, propuestas y solicitudes al secretario Sr. Hernando F. Gribolfi v28

SE PREVIENE A LOS POSEEDORES de números de la rifa del auto Ford, a efectuarse el 28 del actual por la comisión [illegible], queda postergada para la última Jugada de Marzo del corriente año.

UN JOVEN pobre, tiene un empleo y le falta una fianza; pide a alguna persona que lo ayude; Azcuénaga 570, p| 5.

COMPRA Y VENTA DE AUTOMOVILES y ACCESORIOS

AUTOS NUEVOS Y DE OCASION ENcontrarán visitando B. Mitre 1146. vlm

AUTOS AMERICANOS y europeos, ciudad y campo, liquidamos, Rivadavia 1551. v1

AUTO FORD, ULTIMO MODELO, POCO uso, se vende, Tucumán 359. v1

AUTO LANDAULET EN PERFECTO estado, se vende, verlo Pringles 330. v3m

AUTO BENZ, regio milord, vendo, tratar Agüero 1540. v1

AUTOS FURGONES chicos y grandes, vdo. ocasión, Roger y Cía., Victoria 1550. v1

AUTO FRANCES, landaulet, trabajando, taxímetro, vendo barato, Gallo 2260.

AUTO FURGON DELOUNAY, Bellville, se vende, G. Hornos 1260.

AUTO FORD, CARROCERIA flamante, vendo, B. Mitre 1319.

AUTO PANHARD LANDAULET y un doble faetón De Dion Bouton, particulares, se venden, Montevideo 871.

COMPRA Y VENTA DE AUTOMOVILES y ACCESORIOS

AUTOMOVILES TAXI, Renault, dos cilindros, vendo barato, Suipacha 735.

AUTO F. N. d. faetón, huella 1.60, ruedas 1020, 24 HP., vendo, Callao 486.

AUTO RENAULT, 2 cilindros, buen estado, para taxi, se vende, Junín 380.

AUTO francés, 4 cilindros, capota milord, vendo barato, Sarmiento 373.

AUTO FORD, CARR. REFORMADA vdo. tratar dueño, Callao 1062.

AUTO LANDAULET se vende baratísimo, urgente, Humberto I 1633.

AUTO CHARRON 15-20, landaulet, cuatro vidrios, perfecto estado, trabajando, ver hasta 10 a. m., Humberto 1283. v

AUTO HISPANO SUIZO, doble vidrio, vendo, Rivadavia 2071; verlo de 1 a 2 p. m. v28

AUTOMOVIL MITCHELL CON CARROcería limousine y dos dínamos vendo ocasión, Patricios 9. v28

AUTOS EUROPEOS, 16 H. P., DOBLE faetón, limousine, de ocasión, vendo, Solís 1539. vlm

AUTO PANHARD, 6 CILINDROS, 25 HP. perfecto estado, carrocería limousine, vendo, Montevideo 1124. v28

AUTO OAKLAND, FAETON, nuevo, liviano, para ciudad o campaña vendo a precio de ocasión por disolución de una agencia, Rivadavia 1194.

AUTOS "Woods" para REPARTO mercaderías, tipos especiales, de todos tamaños, económicos en consumo y precios. Catálogos, pídanlo a sus introductores, J. P. Billiet and Company, Sarmiento 351.

AUTOMOVILES HOY VIERNES A LAS 5.30 p. m. procederemos a rematar sin base y al mejor postor un espléndido lote de automóviles y accesorios; Casa Cabal, Callao 11.

AUTO MAXWELL, DOBLE FAETON, último modelo, modificado con magneto Bosch, arranque eléctrico, faros y faroles de bronce, muy económico, se vende a prueba, Martín García 745, de 9 a. m. a 1.30

COMPRO NEUMATICOS Y CAMARAS usadas; Lavalle 1314. v1

CAMIONCITO FORD, CERRADO, SE desea comprar en perfecto estado, de ocasión, Belgrano 1715. v23

CARBURADORES "ZENITH" BUJIAS, se liquidan a precios reducidos, Córdoba 2721. v1

CARROCERIAS PARA AUTOMOVILES de lujo y reparto, se venden, Charcas 2549. v2m.

COMPRO STUDEBACKER, OVERLAND, 1000 contado resto plazos, Villafañe, Suipacha 222.

COMPRO AUTO M. EXTRANJERA, Detalle y precio por carta F. Araujo, México 947. v2

CHATA MARCA PANHARD PARA 1500 kilos en perfecto estado vendo, B. Mitre 1146. vlm

CADILLAC, CAPOTA MILORD, con mejoras, se vende, no se admiten intermediarios ni corredores, Piedras 1691, de 2 a 4

DINAMO PARA AUTO, DE 12 VOLTS, 6 amp., véndese, Callao 11.

DION BOUTON TIPO TAXIMETRO, A toda prueba, Bustamante 1649. v3m.

DIETRICH a desarme 12 HP., líquido, México 346.

DAIMLER, REGIO FAETON, PET. Limousin vendo o alq. U. T. 63, Juncal.

DAIMLER LIMOUSINE, SE COMPRA, Humberto I 1233. v28

ESTANCIEROS y turistas! se vende soberbio Renault 35|45 HP., modelo 1912, doble faetón, Canalejas 2817, Flores; de 3 a 6. v28

FORD NUEVO CON carrocería milord, se vende; Charcas 2549. v2

FORD D. FAETON T., último modelo, vendo urgente, de ocasión, B. Mitre 1146. v1

FORD huella, 160 faetón y voiturette, vdo muy barato; Venezuela 951. v28

FIAT DOBLE FAETON, 35 H.P., VENdese, 2,600 $, Callao 11.

FORD NUEVO modelo, con reformas, doble faetón, vendo, Moreno 1242.

FORD DOBLE FAETON, NUEVO, VENdo; Alsina 1031.

FORD DOBLE FAETON, VOITURETTE y Sedán, se venden, Charcas 2549. v2

FORD DE HUELLA y ciudad, 4 ult. mod. liq. $ 1.300, Rivadavia 1551. vlmz

FORD D. FAETON con pat. y mejoras, vendo, Roger y Cía., Victoria 1550.

FIAT D. faetón, moderno, vendo, ocasión única, Roger y Cía., Victoria 1550.

FORD D. FAETON, modelo nuevo, poco uso, con mejora, vdo., Callao 486.

FORD DOBLE FAETON, NUEVO, CON mejoras y accesorios, se vende, verlo y tratar Rioja 238.

FORD, faetón, flamante, 3 meses uso, documentación a la vista, $ 1.300, Talcahuano 1055.

FORD VENDO, DOBLE FAETON Y Sedán, en perfecto estado, Lavalle 1791, C. Figueredo.

FORD CARROCERIA MODELO EXCLUsivo se vende, dirigirse por carta o personalmente, C. Antenor, Cangallo 242. v1

FORD DE HUELLA 1.60 flamante, con maquinaria, perfecto estado, muchas mejoras, véndese, Cabildo 549. v1

FORD SEDAN ULTIMO MODELO CON accesorios vendo ocasión, B. Mitre número 1146. vlm

GRAN liquidación de autos, d. f., chassis y carrocerías; Anchorena 1450.

LIQUIDO 5 voiturettes europeas, gran ocasión, Roger y Cía., Victoria 1550.

OVERLAND COMO NUEVO, CON fundas, arranque eléctrico, etc., vendo barato, Venezuela 951. v28

REGIO RENAULT D. FAETON con capota, milord, vendo gran ocasión, B. Mitre 1146. vlm

REFRIGERANTE Y CILINDROS AUTO móvil Gregoire, vendo ocasión, Misiones 190.

SE VENDE AUTO FORD nuevo, último modelo, particular, verlo, S. José 1067.

STUDEBACKER TROCHA, REGIO 0. m. y otros 30 autos, liq., Ayacucho 768.

SE COMPRA AUTO FORD, DOBLE faetón, trocha ancha, usado, en buen estado, dirigirse por carta, Bmé. Mitre 1265, esc. 205. vlm.

SE VENDE AUTOMOVIL HISPANO Suizo, carrocería limousine, de cuatro cilindros, de 15 a 20 caballos, está nuevo y de poco uso, Andrés Arguibel 2351, Pal. v4

VENDO CHATITA auto, de reparto, barato, Juncal 4456. v1

VENDO DINAMO BERMAN 5 HP., Bolívar 152, Orejá.

VENAUT, MINERVA, DIATO, DELONET vendo urgente, Callao 1343.

VENDO REGIO AUTO, 6 CILINDROS, "Winton", 3,000 $, y un chassis Fiat 20-30 H.P., Monobloc, Anchorena 1450.

VENDO OVERLAND, ARRANQUE, fundas, casi nuevo, $ 2.700, teléfono 184 Ramos Mejía.

VENDO DOBLE FAETON 12-16, un camión 3 o 4 toneladas, los dos marca Francesa; Charcas 2074.

VENDO PEUGEOT, 4 cilindros, 12 HP., tiene limousine, verlo hasta las 12, precio 2.000 $, Las Heras 2566.

CHAUFFEURS PEDIDOS Y OFRECIDOS

CHAUFFEUR mecánico se ofrece, conoce Ford, especialmente, Bucarelli 2081. v28

CHAUFFEUR joven, 6 años de práctica, se ofrece; Paraguay 4172. v23

CHAUFFEUR con libreta, se ofrece, para Ford y ot. marcas, Venezuela 2756. v28

CHAUFFEUR práctico, manejo Ford se ofrece; Güemes 3026. v1

CHAUFFEUR práctico en plaza con certific. de 10 años se ofrece, Vidal 1923. v2

CHAUFFEUR práctico para auto Udson, sueldo 80 $, preciso, con recomendación, Rodríguez Peña 79.

CHAUFFEUR sin pretensiones para ciudad o campo, con recomendaciones, se ofrece, E. T. Jorge, poste restante. v28

CHAUFFEUR mecánico con 7 años de práctica se ofrece, Julio Rendón, Santa Fe 2811. v28

CHAUFFEUR joven, c. lib., ofrécese, cualquier marca, poco sueldo, Reconquista 576. v28

CHAUFFEUR se ofrece para casa particular o buen taxímetro, conoce varias marcas, maneja Ford y tiene certificados de competencia, a satisfacción, M. M. G., Sarandí 531. v5m.

CHAUFFEUR joven, con libreta y muy buenos informes, se ofrece, para particular o casa de comercio, conociendo Ford y otras marcas europeas, sin ninguna pretensión; por carta o personalmente, M. Castillo, Carlos Calvo 3624. v1

ESCUELA LA TECNICA: Chauffeurs de plaza y particulares; en 30 días enseñanza completa y examen, con éxito seguro; tratar Av. de Mayo 1333, piso 10. v1

VENTA DE PAJAROS, PERROS Y AVES DE CORRAL

CACHORRO POLICIA MUY FINO, VENdo, Paraguay 5654.

LULU DE POMERANIA, BLANCO, DE 1 1|2 años, cachorritos de 2 meses, hijos de importados, foxterrier y otros, se venden; Sarmiento 1848. v26

LA GRAN CANARIA HA RECIBIDO Gran colección de bengalíes del Senegal y canarios belgas y holandeses de lo mejor, vende gatitos Angora blancos y grises, perros, palomas y pájaros de todas clases, B. de Irigoyen 310.

PERRO OVEJERO, vendo, por cualquier precio, E. Ríos 1154.

PAVOS Y GALLINAS, SE VENDEN, LA Juanita, Haedo, F. C. O., U.T. 93, Morón.

PERRO DE 6 MESES, POLICIA, BELga, negro azabache, vendo Santa Fe 1580. v28

ANIMALES Y RODADOS

AYACUCHO 774, LIQUIDAMOS americanas, breacks, sulkys y guarniciones. vlm

AZCUENAGA 726, liquido 400 carruajes y guarniciones, a cualquier precio. vlmz

AMERICANAS, MILORES, CHARRETS, chatita estilo breack, sulky, vende, Vareta 340, Flores. v1

ANIMALES Y RODADOS

... 3031, brecka americana, sulkys, doscarts 2 y 4 ruedas, etc. v27

AMERICANA SE VENDE CON CABAllo o sin, Uspallata 2736. v28

AMERICANAS, milord, tonneau, brecka, vonasto, sulkys, Independencia 3196. v2

ALQUILO breack para 10 ó 12 personas, O'Brien 1171. v1

AMERICAN COACH flamante, 4 asientos, Costó 1.650, vdo. 520, Alsina 26, ... v2

AMERICANAS, BREACK, COUPE, sulky, surtido, usados, ocasión, V. Gómez 1949. v28

AMERICANA, BREACK, CHARRET, sulkys en general y guarniciones de toda clase venden barato Vaccaro Hnos., Entre Ríos 1035. v1

BREAK OCASION, COMO NUEVO, vendo, Ruiz Díaz 274, B. Norte.

BICICLETAS paseo, piñón libre, 2 vdo., de 3 cju., M. de Oca 2059.

BREACK Y DOGCART, de 4 RUEDAS, llantas goma, duo, americana, charret, sulky, etc. vende P. Maestro; Moreno 1423

BICICLETAS, MOTOCICLETAS Y MOTOres eléctricos, de ocasión, baratísimos, The Banbicane Co., Victoria 1770.

CHARRET, SULKY CON CAPOTA, carros de lechero, se venden, Thames 573. vlm

COCHE, CABALLO Y GUARNICION, se vende, Las Heras 2759. v28

COCHE FINO PARA niño, vendo; calle Canning 854, Dto. 1o.

COUPE CON GOMAS, CASI NUEVAS, vendo muy barato, Cabello 3164.

COUPE IMPORTADO, PARTICULAR, se vende, San José 669. v1

CABALLO A PRUEBA VENDO BARAto; Bacacay 4769. v2

CUPE 4 asientos, llantas goma, de primer orden, vendo, Caseros 2718. v1

COCHE Y CABALLOS A SOLO VENDO, Agrelo 4046, hasta las 11 a. m.

CONEJOS, REPRODUCTORES DE LAS mejores razas de carne y peletería que han obtenido el mayor número de premios (195) en el país, tiene en venta el Criadero "Los Conejos" en San Miguel, F. C. P. a una cuadra al Sur de la estación. Se reciben órdenes, Cangallo 541, escrit. 2.

DOCKART DE 2 RUEDAS SE VENDE, Arévalo y Arce. v1

MILORD particular, llantas de goma, barato vdo., Sáenz Peña 1332.

MILORD, CABALLOS y aparato invierno se vende; San Juan 844, de 10 a 3. v1

MILORES ESPLENDIDOS VENDO Pueyrredón 1366. vlmz.

MILORD DE PLAZA CON TAXIMETRO y 2 caballos a solo, vendo Alvarez 2477.

MOTOCICLETA 5 HP., casi nueva, vendo 350 $, Arenales 3850.

MOTOCICLETA "INDIAN" último modelo, como nueva, vdo. bar., Pichincha 1160

MOTO INDIAN NUEVA SE VENDE; calle Pampa 2567. v28

MOTOCICLETAS USADAS COMPRO, Potosí 841. vlmz.

MULOS 2 GRANDES, SOLO Y YUNTA, vendo, Muñiz 1658, verlos hasta medio día. v28

MOTOCICLETA MATCHEST 7 HP., vendo en perfecto estado, con sidecar, Pedro Goyena 843. v1

CHATA CAJON BUEN USO P. B. 3500 K., 3 buenos caballos y arneses, vendo ocasión, Acevedo 955.

POTROS, YEGUAS, CABALLOS, carros, chatas, guarniciones, lonas, etc., vendemos en remate el domingo 2 marzo a las 2 p. m., Grippo y Bollón. v2

SE VENDE CHATITA CERRADA, caballo y guarnición, Villarroel 1265. v28

SULKYS A $ 175, STALLA Y SAUNders, Pueyrredón 234. vlm.

SE VENDE UN BUEN COCHE DE reparto, Victoria 802. v1

SE VENDE UN COCHE PLAZA, CON 2 caballos, Caseros 2672. v28

SE ALQUILA BREAK, capacidad para 15 personas, Alvarez 3287. v1

SE VENDEN DOS CABALLOS DE TIRO pesado, muy baratos; México 701.

SE VENDE BUEN CARRO Y CABALLO, de media chanca; Alvarez 731. v2

SULKY con llantas de goma, muy elegante y guarnición, vendo, Rivera 90. v1

SE LIQUIDAN sulkys 125 $, jardineras $ 250, americanas 290, Ayacucho 774. v1

SE VENDEN 2 MILORES, CON CABAllo y guarniciones, Pasco 1371.

SULKY Y AMERICANA VENDO BARAto, Charcas 2539.

SULKY, VENDO, RUEDAS ALTAS, EN buen estado, $ 120, Nueva York 3370.

SE VENDE UN CABALLO DE ANDAR, Quintino Bocayuva 1345.

SE VENDE UNA AMERICANA CON llantas de goma, con una rica guarnición, Florida 1035.

SE VENDEN 2 CABALLOS colorados de tiro liviano, solo y en yunta, toda prueba, Chile 2958. v1

SE VENDE UN BREAK, GUARNICION, un caballo y una yegua alazana, todo separado, Avenida Alcorta 1876. v1

SE VENDE CHATITA DE REPARTO, con caballo y guarniciones, tratar Antezana 24.

SE VENDE COCHE con 2 caballos y algún caballo más, y cuatro ruedas buenas, urgente, Sgo. del Estero 1767. v1

SE VENDE UN COCHE CON GUARNIción a solo, y varios caballos, Río Bamba 966. v28

SE VENDE UN CARRITO DE 1.000 KIlos, caballo y guarnición y un caballo tiro liviano, Paracas 269, continuación de Lima. v28

UNA YEGUA Y UN CABALLO SE VENden para coche o cualquier reparto, nuevos, a toda prueba, Mansilla 3301. v28

VENDO CHARRET, CABALLO Y MONtura, en 150 pesos, Suárez 460, Boca;

VENDO DOCARSITO DE PASEO Y REparto, nuevo, Av. San Martín 1890. v1

VENDO CHATA para el transporte de carne de vaca y carnero, Garay 3799.

VENDO CHARRET, sulky y varias chatas y chatitas, Tucumán 2537. v1

VENDO COCHE Y CABALLO, URGENte; Uspallata 2459. v28

VENDO 2 vacas gordas y 2 con cría, Villa Eloísa, Merlo, F. C. O. v28

VENDO YEGUAS Y caballos de tiro, a solo, Cochabamba 2117. v1

VENDO YEGUA muy trotadora, de mucha sangre, Triunvirato 4221, U. T. 205, Urquiza.

VENDO CHATITAS, VAGONETAS de campo, barato, Avenida San Martín número 1820. v2

VENDO COCHE CON TAXIMETRO Y 2 yeguas de primera, listo para trabajar, Viamonte 1159. vlm

VENDO 50 YEGUAS, CABALLOS Y POtrillas, todos garantidos de tiro, en arado, pueden verse el jueves, Av. Alcorta 1770, Palla. v28

VENDO CHARRET EN BUEN USO, con caballo y montura, verlo y tratar Catamarca 1672, de 9 a 11 a. m. y de 3 a 5 p. m.

ALQUILER de CASAS y DEPARTAMENTOS

ALQUILASE CASA MODERNA, independiente; San Luis 3449. v28

AMUEBLADO depto. chiche, alq., Paso 129, de 9 a 12 y de 3 a 6. v2

ALQUILASE CASA flia. distinguida, lujosa pieza con pensión, Salguero 630.

ALQUILASE CASA 3 PIEZAS, con gran sótano, Humberto I 2610.

ALQUILASE CASA CHICA, Esperanza 4782, Villa Devoto, 80 $. v2

ALQUILO BARATO 2o. piso, 6 piezas y servicio, toda comod. esc. E. Ríos 343.

ALQUILASE A MAYORES departamento 2 piezas, etc., 55 $; Chile 2578.

ALQUILASE casa, 6 piezas; Avenida Montes de Oca 2198. v1

ALQUILO CASA GRANDE, 10 habitaciones, 2 baños, 400 $; Uruguay 743. v1

ALQUILO CASA moderna, baño instalado, etc., 250 $; Ayacucho 574. v1

ALQUILO CASA LUJOSA, baño INST., calef., 320 $, Paraguay 659. v1

ALQ. $ 80, casa con comodidades, Avellaneda 3265, de 1 a 6 p. m. v1

ALQUILO CASA, INDEPENDENCIA 1475 v1

ALQUILASE, BULNES 44, espléndida casa, 3er. piso, tratar Alsina 1382. v28

ALQUILASE, TALCAHUANO 417, linda casa, 3er. piso, tratar Alsina 1382.v28

ALQUILO CASA BAJA, 9 piezas y comodidades, Cangallo 2329. v28

ALQUILASE CASA, CORRIENTES 2335. v28

ALQUILASE EN FLORES, MORELOS 566, casa lujo, tratar C. Calvo 3364. v28

ALQUILASE DEPARTAMENTO MODERno con todo confort, 25 de Mayo 550.v28

ALQUILASE CASA 5 HABITACIONES, cuarto baño instalado, jardín y depend, Independencia 3990 esq. Q. Bocayuva. v28

ALQUILASE CASA ALTA, SARANDI 876, verla de 9 a 4, tratar en la misma, no tiene papel. v2

ALQUILASE CASA RIVADAVIA 11.036, amplia y moderna, con 7 habitaciones y jardín. v28

ALQUILASE CASA ALTA, SARANDI 876 verla de 9 a 4, tratar en la misma, no tiene papel. v2

ALQUILASE departamento moderno; Paraná 636. Tratar A. Tauliard, 25 de Mayo 240.

ALQUILO CASA ALTA, especial para médico o familia, 10 piezas, calle Rojas 838.

ALQUILO 2o. piso, Cerrito entre Sarmiento y Corrientes, y vendo buenos muebles, darán informes, Alsina 480, de 12 a 5.

ALQ. CASA MODERNA, 4 HABITACIOnes, balcón, demás comod., Chubut 70, pesos 110, ver de 3 a 5 p. m.

ALQUILASE CASA PARA FAMILIA, con todas comodidades, verla de 7 a 5, Sarmiento 3849.

ALQUILO CONFORTABLE CASA ALTA y baja, 8 habitaciones, gran hall, al fondo y demás, Tucumán 2132-34.

ALQUILO BARATO a una sola familia Moreno 3661, casa altos 8 grandes piezas y servicio, baño instal.

ALQUILASE CASITA, SANTIAGO DEL Estero 265, tratar Garrido, Av. de Mayo 840, de 3 a 6.

ALQUILASE CASA RECIEN PINTADA, 4 piezas, baño, etc., 180 $, Santa Fe 1695.

ALQUILO 50 $ CASA, Freyre 3820, 5 piezas, cocina, etc. Llaves 3810. Tratar Arenales 1695. v2

ALQUILO linda casa, 3 piezas, baño y dependencias en 70 $. Jorge Newbery 3644.

ALQUILO juntas o separadas 3 casas seguidas, casi Av. de Mayo, salas amplias al frente, permitiéndose sub. alquilar, indicarán B. Mitre 1173. v1

ALQUILASE DEP. MUY CHIC, 4 PIEzas, confort moderno, tel., a señor solo, casa independiente, 350 $ al mes, tratar Libertad 1215, 12 a 2, U. T. 4613, Jcal. v1

ALQUILASE ESPLENDIDO DEPARTAmento, de 5 habitaciones, para familia, con todo instalado, baño y arañas de luz eléctrica, Ingeniero Huergo 1181. v2

ALQUILASE A FAMILIA lujoso depto. de 4 habitac. a la calle, pisos de parquets, vestíbulo, ascensor y dependencias, por 280 $, Larrea 264. v28

ALQUILO CASA BAJA, MODERNA, Rawson 1031, cinco habitaciones, 2 de servicio, baño instalado, agua caliente, 150 $, combinación subterráneo y tranvías todas direcciones. v28

AV. DE MAYO 1410, PISO 4o. SE ALquila departamento para familia, todas comodidades, cuarto de baño, servicio de ascensores, alquiler 160 $, puede visitarse todo el día. v2

ALQUILASE BUENA CASA HABITAción muy apropiada para familia distinguida, vestíbulo hall, 12 habitaciones principales y dependencias, amplios jardines y cancha de tennis; Río de Janeiro 1351, verla de 9 a 4, tratar Moreno 2046, de 12 a 2 y de 5.30 a 7.

ALQUILASE ACOMODADO, CASA altos lujosamente recién decorada, escritorio, sala, 4 dormitorios, comedor, baño instal., pieza costura, dependencias, lavadero, terraza con baranda, Rivadavia 1313, piso 2o., tratar 8 a 12 y 2 a 6, recomiendo visita. v28

ALQUILASE CASITA BAJA, CALLE Junín 1279, entre Arenales y Juncal, con 4 habitaciones, cuarto de baño instalado, pieza para servicio, 2 w. c., cocina y demás comodidades, precio 160 $, verla de 2 a 5, tratar calle Corrientes 807, peluquería. vlm.

ALQUILASE COMODA CASA CON MUcha luz y aire, para poca familia, nueva y con todos los detalles de confort y lujo; Parral 37, a media cuadra de Rivadavia 5200, entre dos estaciones de subterráneo, vestíbulo, cinco piezas, baño instalado, cocina, carbonera, pileta de lavar, etc; luz eléctrica, gas cloacas y agua corrientes, alquiler 200 $, contrato un año; llaves y tratar Parral 59. v28

BOLIVAR 782, 1er. PISO, SE ALQUILA casa 4 piezas, 1 de servicio, $ 150.

BUSCA CASA? EN EL ACTO TENDRA cuanto hay desocupado en cualquier radio, Cía. Franco Inglesa, Suipacha 181.

BUSCA CASA? EN EL ACTO TENDRA cuanto hay desocupado en cualquier radio. Visite la primera compañía "Your House", Corrientes 441. No tenemos suc.

BUSCA CASA? EN EL ACTO TENDRA cuanto hay desocupado en cualquier radio, visitando "Your Home", Victoria 575. Esta casa no tiene sucursales.

BUSCA CASA O DEPTO.? EL HOGAR le facilita en el acto el radio que guste, por solo 5 $ comisión, C. Pellegrini número 62. v28

CASA moderna, alquilo, hall, 3 piezas, servicio, baño, 210 $; Chile 924. v1

CASA ALTA, CON 5 PIEZAS, baño, alquílase, Arenales 2807. vlm.

CASA ALTO, ALQUILO, Paraguay 2556, moderna, 5 h., 2 ch., baño, barata. v28

CASA GRANDE, ALQUILO, V. SARSfield 41, U. T. 1205, B. Orden. v28

CASA JARDIN, 5 HAB., SOBRE SUBT. 84, alquilo D. Alvarez 781.

CASA EN DEPARTAMENTO, SE ALquila; Tucumán 1659.

CASA DE ALTOS SE ALQUILA, 7 PIEzas, Callao 56. v2

CASA ALTA, confortable, 1er. piso, alquilo, Perú 334. v1

CASA ALQUILO, 10 PZAS., 1er. PISO, $ 320, J. E. Uriburu 1240.

CASA MODERNA, 6 HABITACIONES Y dependencias, alquílase, Maure 3325.

CASA ALQUILASE, 6 piezas, vestíbulo, baño, terraza, Chile 2021, $ 175.

CASA ALTA, 10 HAB. Y DEP., SE ALquila, Moreno 1352. v2

CASA ALTA 6 PIEZAS Y MAS COMOdidades se alquila 180 $; Azcuénaga 344

CASA MODERNA ALQ., HALL, 5 PIEzas, servicio, baño, 160 $, Carlos Calvo 1780. v1

CASA ALTOS ALQUILO, E. UNIDOS 4009, 4 dormitorios, sala, comedor, cuarto de baño, vestíbulo etc.

CASA ALTOS, 6 HAB, COMODA, ALQ. 150 $, Iriarte 1336, Barracas, tr. E. Unidos 2817. v1

CASITA DE TRES PIEZAS, FONDO, agua corriente, alquílase en 40 $, Avenida Olvera 467, una cuadra de tranvía.

CASA ALTA, 6 HAB. Y DEP., SE ALquila, Pueyrredón 390, abierta de 2 a 4 p. m. v2

CABALLITO ESPINOSA 1020 ALQUILO en 80 $ casa 3 piezas, baño, razón calle Amenabar 733.

CASA BAJA, cuatro amplias habitaciones, 2 patios, baño primol. y demás dependencias, gas, luz eléctrica, etc. alquílase, verla y tratar de 1.30 a 3, Garay 1423.

CASA REGIA ALQUILASE, 6 HABITAciones, 1 cuadra subterráneo, 3 patios y demás comodidades, 150 $, Mercedes 141, ver 3 a 5 p. m.

CASA 1er. PISO, CON TODA CLASE DE comodidades, se alquila, Viamonte 634, tratar en la misma. v28

CASA CON 11 HABITACIONES Y COmodidades, jardín al frente, amplia terraza, entrada para auto, se alquila, Montes de Oca 1361|65. Verla de 2 a 5 p. m. v28

CASA PARA CORTA FLIA., EN FLOres, 4 pzas., todas a la calle, baño instalado, agua caliente, un chiche, nueva, alq. 100 $, con contrato, 2 años, Convención 3292, esq. Pergamino.

DEPARTAMENTO 3 habit. y dependen., alquílase 75 $, Moreno 1417. v28

DEPARTAMENTO moderno, 6 hab., alquílase, Bartolomé Mitre 1130. v1

DEPTO. 2 p., piecita y comod., 65 $, Río Janeiro 1712, 1 c. Córdoba, Gazcón. v1

DEPARTAMENTOS lindos y baratos, alquilo, Paseo Colón 1127. v1

DEPTO. amplio, moderno, 4 habit., terraza, pileta y demás, alquilo barato; Independencia 3739.

DTO. AMUEBLADO, se alquila, muy barato, Corrientes 870, 3er. piso, N. 2, primer ascensor a la calle. v1

DEPARTAMENTO MODERNO, ADREAdo, vista al Este, 80 y 100 $, Charcas 1582. v1

DEPARTAMENTITO MODESTO, HOMbres o matrimonio solo, alquilo, 24 $; Belgrano 2328.

DEPARTAMENTO AMUEBLADO a LA calle, baño independiente, Lavalle 870, 4o. piso.

DEPARTAMENTO moderno, 3 hab., alquílase, $ 60, Guardia Vieja 3456, 2 cuadras de Abasto y Corrientes. v1

DEPARTAMENTO DE 4 PIEZAS Y DEmás comodidades, sol y aire, Deán Funes 344. v28

DEPARTAMENTOS amueblados, lujosos, de 5 y 8 piezas, alquílanse; Viamonte 752 y 776. v28febr.

ESTADOS 3523 Y RIVERA, CASA SE alquila, ocur. Larrea 1482, 80 $. v1

EN FLORES ALQUILASE CASA ALTA, Pedro Goyena 1721, abierta de 8 a 10 y de 3 a 5, tratar Pedernera 162. v1

ENTRE RIOS 1976, NUEVA, LINDA Y amplia con todos los detalles de confort, como para familia de estancieros con niños, 300 pesos, una sola familia. Llaves en los altos; tratar Entre Ríos 1243. v2

EN PALERMO, A 1 cuadra de S. Fe y 4 de la p. Italia, casa de planta baja, 10 habitaciones, baño, piezas para servicio, y demás comodidades, se alquila Godoy Cruz 2550, alquiler 180 $ mensual, tratar San Martín 235. v2

PETIT-HOTEL ALQUILASE, COMPUESto de 8 hab. y dep., garage, etc., Avellaneda 2524|32. v2m.

PUAN 362, CASA moderna y confortable, se alquila; llaves en la misma, tratar Garay 614. v1

SE ALQUILA CASA ALTOS, 120 $, 2 cuadras subte, Rosario 1. v28

SE ALQUILAN DEPARTAMENTOS MOdernos, B. de Irigoyen 1640. v3

SE ALQUILA DEPARTAMENTO, JOSE E. Uriburu 92.

SE ALQUILA CASA, 5 PIEZAS, vestíbulo, baño, luz eléctrica; Bulnes 781, en 100 pesos. v28

SE ALQUILA EL 2o. PISO DE RODRIguez Peña 714, moderno, 8 habitaciones, 2 de servicio, demás comodidades. vlm

SE ALQUILA CASA quinta en Banfield, 6 habitaciones y comodidades, Vieytes y Alvear, "La Lolita", tratar B. de Irigoyen 1628, Bs. Aires. v1

SE ALQUILA, AV. DE MAYO 1350, PISO 1o., a matrimonio solo o corta familia, 5 habitaciones sin muebles, con derecho a salita a la Av., tratar de 1 a 6 p. m. v28

SE ALQUILAN PISOS MODERNOS, 4 piezas principales, 3 a la calle, cuarto de baño instalado con agua caliente, pieza y w. c. de servicio; Catamarca 809, esquina Independencia. v28

SE ALQUILA EN SAN MARTIN, F. C. C. A. a dos cuadras de la estación, casa de cinco habitaciones, servicio y gran fondo. Tratar en dicha ciudad al lado de la estación, Moreno 74. v1

ALQUILER DE LOCALES Y ESCRITORIOS

ALQ. GRAN LOCAL, BRASIL 171, 73, 75, 79, casi esq. Paseo Colón. vlmz.

ALQUILO GRAN LOCAL CON comodidad para familia, 120 $, Garay 2816. v28

ALQUILASE ESCRITORIO A PRECIO módico, Belgrano 660. v28

ALQUILASE ESQUINA, LOCAL, armazones, comodidad para familia, a 1 cuadra Triunvirato, Camargo 594. v1

ALQUILO lindo NEGOCIO CON hornos, Paseo Colón 1129. v1

ALQ. SALAS para negocio o escritorios; Victoria 635.

ALQUILO NEGOCITO 60 $, ALBERTI 1117, de 9 a 11.

ALQUILO LOCAL grande, para depósito o industria, contrato, Garay 251.

ALQUILASE escritorio, con balcón y luz $ 82, Uruguay 546. v2

ALQUILO BARATO, LOCAL, SOTANO apto industria, depósito, E. Ríos 1521.

ALQ. gran salón con vidrieras, negocio o pequeña industria, 55 $, Almagro 1777.

ALQUILO LOCAL PARA NEGOCIO, depósito o taller; Victoria 1863.

ALQUILASE SALA PARA NEGOCIO O escritorio, Victoria 459.

ALQUILASE COMEDOR DE 4 50x7.50, m. para escritorio o depósito, Lavalle número 673. v28

ALQUILASE, LORIA 649, terreno con parte cubierta, en 100 $, tratar Alsina 1382. v28

ALQUILO LOCAL ESQUINA MODERNA, comunicación casita al lado, en 125 $; verla de 9 a 11 a. m., Thames 705. v28

ALQUILO LOCAL PLAZA CONGRESO, Rivadavia 1746, 170 $, tratar Rincón 110, J. v2

ALQUILASE CASA CON GRANDES COmodidades, para panadería, Billinghurst esq. Díaz Vélez. v28

ALQ. CASA, SALON negocio, especial para venta de autos; Av. Alvear No. 2930, 150 pesos. v28

ALQUILO CONFITERIA CON MESA Y armazón anexo teatro, Pueyrredón número 1463. v28

ALQUILASE UN ESPLENDIDO LOCAL con sótano, verlo todo el día, Suipacha y Tucumán 900, tratar Rodríguez Peña número 1046. v2

ALQUILASE TERRENO CON UN GALpón y 11.000 metros cuadrados, tierra buena para criadero de plantas; calle C. Pellegrini y Cristóbal Colón, a 1 cuadra de la estación Burzaco. Tratar Suipacha 1842. v1

BUFFET CLUB BOCA JUNIORS, se alquila; ocurrir Ministro Brin 1074. v28

CASA CON NEGOCIO, 7 habitaciones y dependencias, alquílase, Sarmiento 4100, esquina Almagro, dirigirse 25 de Mayo 195, 1er. piso. v28

DOS ESCRITORIOS a la calle se alquilan, frente los tribunales, baratos, Lavalle 1382, 4o. piso.

ESCRITORIO SE ALQUILA CON teléfono, Montevideo 174.

ESQUINA ALQUILASE, Amambay y Escribano, 1 1|2 cuadras de B. Mitre y R. Janeiro, abierto de 4 a 6. $ 90.

ESCRITORIOS modernos a la calle e interiores alquílanse a precios módicos; Corrientes 685, esq. Maipú. v1

EN PLENA CITY GRAN local 12x5, escritorios y piezas alquilo, San Martín 291. v28

GALPON para depósito al fondo, se alquila, barato, Moreno 1423.

GALPONES 2 SE ALQUILAN para industria o depósito, Salta 1043.

GALPON CENTRAL SE ALQUILA, COrrientes 1763. v1

GALPONCITO CON ZORRA SE PUEDE cargar a toda hora, alquilo barato una parte del mismo, para depósito, posición central, Uruguay 1178. v28

LOCAL ESPECIAL para depósito, reune condiciones, alq., bar., Canning 3191.v28

LOCAL, SOTANO Y HABITACION, alquílase $ 100, Carlos Calvo 878. v28

LOCAL moderno para negocio; México 1702 esq. Solís alq., todo vidrieras. v28

LOCAL Y PIEZA SE ALQUILAN, Antezana 26. v1

LOCAL comodidades 60 $, alquilo, Provincias Unidas 4048.

LOCAL ALQ. GRAN VIDRIERA, 3 piezas, patio, 180 $, Carlos Calvo 1780. v1

LOCAL DE 5x16 MTS. ALQUILO, Lavalle 414.

LOCALES CHICOS CON UNA Y DOS piezas, alquilo baratos, Juncal 2023.

LOCAL nuevo muy central con comodidades, Chile 561. v2

LOCAL ALQ., grande, 2 piezas, 95 $, Cangallo 2983.

LOCAL ALQUILO, PARA CUALQUIER negocio; Salta 366.

LOCAL CON SOTANO ALQUILASE; calle Piedras 334. v1

LOCAL ALQUILO, GRAN VIDRIERA, $ 180, Bolívar 591. v2

LOCAL ALQUILO INSTALADO, PARA cigarrería, lotería, e. bust, Sarmiento 578

LOCAL AMPLIO PARA ALMACEN POR mayor, gran industria, etc., o para dos negocios alquílase barato, Corrientes 4615.

LOCAL ESQUINA, 3 VIDRIERAS Y casa familia, alquílase, Vieytes y Jorge tratar de 8 a 11 a. m., y de 2 a 5 p. m. v1

PARA COMERCIO de lujo, local de ubicación excepcional, Suipacha 121|123. Se reciben propuestas para su alquiler, por carta o personalmente, García, Sarmiento 829, 1o., de 1.30 a 2.30 y de 4 a 5 p. m. v28

SOTANO EN PLENA CITY, 450 v. c. alquilo, San Martín 291. v28

SE ALQUILA UN GALPON, MEXICO número 4389. v28

SOTANO amplio INDEPENDIENTE, ALquilo $ 20; Guardia Vieja 3713. v2

SE ALQUILA ESPLENDIDO GALPON, y dos amplias piezas, Corrientes 2367.

SE ALQUILA UN ZAGUAN PARA NEgocio, Rivadavia 5346.

SE ALQUILA GALPON MATERIAL, 4 por 12, caballeriza y piezas, verlo de 2 a 6 p. m. Martín García 537.

SE ALQUILA ESPLENDIDO LOCAL, para negocio Cerrito 64, las llaves y tratar Sarmiento 459, piso 3o., escritorio 23.

SALON CON SOTANO, 4 PIEZAS, P. INdependiente, se alquila, Perú 1537, tratar Chacabuco 340, 2o.

SE ALQUILA NEGOCIO, 9 PIEZAS, vestíbulo y dependencias, 220 $, Alberti 1166 y 88. v28

SE ALQUILA UN LOCAL ESQUINA Mercado 25 Mayo, Jujuy e Independencia. vlmz.

SE ALQUILA CAFE SITIO INMEJORAble o bien cualquier negocio, frente mercado Palermo, Canning 3191. v28

SE ALQUILA UN CORRALON GRANDE, 6 piezas, con inquilinos o solo, Fitz Roy 1662. v2

SE ALQUILA SALA CON vestíbulo, independiente, para escritorio u hombres solos, frente a la Diagonal; Moreno 692. v28

SE ALQUILAN ESCRITORIO Y PIEZAS para hombres solos, Sarmiento 310, 1er. piso. v28

SE ALQUILA sala y antesala, hay panadería, puede poner otro negocio, Rodney 234, Chacarita. v1

SE ALQUILA ESPLENDIDA ESQUINA, con grandes comodidades y regias instalaciones, para comercio, gran sótano moderno, Charcas 4101 y 7.

TRANSFIERO CONTRATO GRAN LOCAL y comodidades en lo más céntrico de Sarmiento, Outerelo y Roca, Rivadavia 714.

HOTELES Y CASAS DE PENSION

AV. MAYO 861 PENSION España Hotel, Mes desde 70 $, día 3 $, vascos. v28

A 35 $ pensión, con cama 60, 65 y 70, teléf. Pensión Lamas Suipacha 383. v20

A PIEDRAS 122, pensión sana, lindas piezas, teléf. "Pensión Regina". v3m

A VICTORIA 788, pensión para familias, piezas ventiladas "Regina Pensión". v8

HOTEL ITALIA CORRIENTES 1619, piezas y pensión de todo precio. v8

HOTEL COMERCIAL, Rivadavia 1110. A familias y pasajeros, pieza y pensión por día desde $ 3, mes precio módico. v28

HOTEL EUROPA, B. MITRE 1294, por día $ 3.50 $, familias y por mes, convencional, U. T. 7711, Libertad. v1

HOTEL ZAMORA, Cerrito 244. Ideal para familias, pensión a empleados, empleadas, precios económicos, comida de 1a.

MAR DEL PLATA, HOTEL MILAN, al lado del Bristol, tr. B. Mitre 1427. v1

PENSION buena se da, Lima 21, restaurant. v1

PENSION SALTA, pieza, sala amueblada, pensión familia; Salta 211. v1

PENSION ALSINA — SE DE PENSION a matrimonio y caballeros distinguidos; Alsina 730, piso 1o., derecha. v2

PENSION LA ARGENTINA, la más preferida para familias, precios módicos, Victoria 1046. v1

PENSION HOTEL DE FAMILIAS, CON todo confort moderno, precios módicos, Cerrito 34. v4mzo

PENSION SARMIENTO; excelente comida, se reciben pensionistas; Sarmiento 1736.

CASAS, LOCALES Y PIEZAS BUSCADAS

BUSCO CASA BAJA DE 6 A 8 piezas y demás comodidades, moderna; radio hasta 15 cuadras Lavalle 1314. v28

BUSCO CASA, 6 PIEZAS MINIMUM, con fondo, refaccionaría contra alquileres, Mesbubre, Cerrito 308. v28

BUSCO PIEZA PARA MATRIMONIO con pensión, único inquilino, radio cerca Pueyrredón y Santa Fe, dirigirse Pueyrredón 284. v1

BUSCO CHALET CON JARDIN PARA dos familias cortas de nacionalidad suiza, en Belgrano, Flores, Temperley u otro pueblo, hasta 30 minutos de ferrocarril. Por carta a casilla del correo 1229, capital. v28

CASITA 3 PIEZAS, SE DESEA EN CApital o pueblos linderos, por carta con precio a J. G., Serrano 1019. v28

CABALLERO desea pieza amueblada, con o sin media pensión, radio Defensa y Belgrano; tratar Belgrano 290.

CASA DE NEGOCIO BUSCO, CON AMplio sótano y 4 ó 6 piezas, dirigirse Yatay 229. vlm.

CABALLERO extranjero desea pensión completa con comodidades, casa de familia sin más pensionistas, escribir al señor L. Pereira, hotel España, pieza 295

CABALLERO SERIO DESEA PIEZA amueblada con entrada completamente independiente, contestar por escrito con detalles y precio, F. A., escritorio 7, Victoria 658. v28

CASA MODERNA DE 6 PIEZAS PRINcipales, radio: Esmeralda, Juncal, Tucumán y Azcuénaga, se precisa, alquiler hasta 250 $, por carta a M. Barral, Sarmiento 372.

DESEO ALQUILAR CASA BAJA, CENtral, para consultorio. Por carta al Dr. A. L. G., Charcas 1699. v28

DESEO ALQUILAR CASA BAJA SIN ALtos de 5 h., familia de 3 personas mayores, garantías a satisfacción, dirigirse dando precio a F. M. M., Andes 690.

DESEO SALA SIN MUEBLES, EN BUEna casa moderna, de altos, muy cerca de la estación Flores, o en barrio al Norte entre Pueyrredón y Callao; por carta a Comerciante, sucursal correo núm. 8. v25

DEPARTAMENTO DE 3 PIEZAS Y dependencias, con baño, se desea alquilar en los alrededores del Parque Patricios, calle Caseros altura del 2.500 al 3.500 o calles cercanas, dirigirse al Sr. H., avenida Sáenz 44 al 50, indicando precio.

ESCRITORIO AMUEBLADO, NECESITO, Tidale, Uruguay 1294.

EN CASA DE FAMILIA DECENTE, SE desea alquilar una pieza sin muebles, para dos personas mayores, N. N. Cangallo 728. v1

ESCRITORIO EN SOCIEDAD SE NECEsita, para oficina de un periódico. Una hora diaria; escribir, F. Biolostocki; Córdoba 974.

EN CASA DE FAMILIA DESEO PIEZA sin muebles, baño, luz, prefiero único inquilino, 30 $, circuito Chacabuco, Salta, Belgrano, Sarmiento. Por carta a A. M. B., Victoria 926.

EN CASA FAMILIA DECENTE, CENtral o cerca Subte. Caballito, desea 2 o 3 habitaciones matrimonio solo. Dirigirse L. Loman, pasaje Güemes 456, por carta. v28

JOVEN decente, desea obtener pensión en casa de familia distinguida situada dentro de algún punto de la provincia de Buenos Aires, próximo a la capital. Prefiere Quilmes urgente, dirigirse por carta a E. J. C., Juncal 2285.

MATRIMONIO DESEA alquilar casita con otro matrimonio, Terrero 422.

MATR. DESEA ALQ. SALA SIN MUE., con pensión para uno y como único inq., Ref. mut. Carta D. G., poste restante.

MATRIMONIO sin hijos busca pieza con o sin muebles, con cocina indep., cerca estac. subterr. o F. C. Of. con precio por carta a F. W., Belgrano 1732.

MATRIMONIO con chica 7 años, busca pieza, casa baja, barrio Caballito, cerca subt., escribir a D. Gómez, mencionando condiciones, Sarmiento 467. vlm.

MATRIMONIO joven, desea linda pieza amueblada con o sin pensión, entre Victoria y Corrientes, del 2000 al 4500, por carta S. L.; Yatay 412. v28

MATRIMONIO decente, sin hijos, en casa de corta familia respetable desea sala y antesala con cocina independiente y demás comodidades, único inquilino. Radio: Rioja, Rivadavia, Lima, S. Juan. Por carta solamente indicando precio; referencias mutuas, E. N., Yerbal 5365.

NECESITO LOCAL DE LECHERIA O carnicería, Junín 920. v28

NECESITO galpón para depósito, cal, leña y carbón; dirigirse, Cangallo 683, H. Agostini, U. T. 3668, Av. v2

NECESITO CASA chica, preferido en calle Caseros (hasta 900), o de 5 a 8 cuadras del subterráneo (hasta Caballito), A. C., Alsina 156, Quilmes.

NECESITO HABITACION SIN muebles, hombre solo. Radio: San Juan, Belgrano, Pichincha, San José, poste restante, sucursal 9, A. Q.

PIEZA AMUEBLADA, INDEPENDIENTE necesito, precio a P. A. M., Bolívar 536. v28

PIEZA Y PIECITA CONTIGUAS O SALIta y antesala vacías, casa centr. $ 55 a 60; Ag. Record, Piedras 740, 1o.

PIEZA amueblada buscan dos jóvenes empleados, radio 5 cuadras de Suipacha y Rivadavia, precio 40 ó 45 $, por correo, Cacho, Talcahuano 187. v28

SEÑORA formal busca piecita, en casa de familia decente, precio módico, M. G., Paraguay 1524.

SE DESEA ALQUILAR PEQUEÑO DEpartamento amueblado, en el centro, Talcahuano 897. v28

SEÑORITA seria desea dos piezas en casa quinta en Flores o Caballito cerca de Rivadavia; por carta a J. L. G., Humberto 1o 2779, Dto. 3.

SALA CENTRAL, con pensión amueblada, para matrimonio, se prefiere con baño particular, por carta, Corrientes 830, E. Torres.

SE DESEA ALQUILAR CASA 4 PIEzas o sala, antesala y pieza con cocina, radio Bdo. Irigoyen, Rincón, Independencia, Alsina, contestar Rojas 112.

SE DESEA ALQUILAR HOTELITO, RAdio Libertad, Pueyrredón, Rivadavia, Las Heras; se dará buena comisión; dirigirse, Lavalle 2339.

SALA SIN MUEBLES, SIN PENSION, en el centro, busca caballero solo, ofertas con precio por carta, Fernando, Esmeralda 77.

Señora SOLA, desea alquilar 2 habitaciones en casa de familia seria, planta baja, precio módico, por carta, Las Heras 2352. v2

SRTA. EMPLEADA NECESITA SALA sin muebles, con pensión, de primera, paga 100 $; radio Norte hasta Palermo; por carta c. auo, 7, Rauch. v28

SE BUSCAN DOS PIEZAS AMUEBLAdas y pensión para personas serias; radio Victoria, Sáenz Peña, San Juan, Rincón; dirigirse por carta dando precios y detalles a M. L. Guevara; Corrientes 1947.

SALA AMUEBLADA PARA MATRIMOnio solo, se desea alquilar cerca del Subterráneo en casa de señora sola o matrimonio anciano, pago buen precio, por carta casilla c. c., 1586, indicando precio y comodidades.

ALQUILER DE PIEZAS SIN MUEBLES

ALQ. DOS PIEZAS A MAYORES, UNIco inq., teléf., electr., C. Calvo 1322.v27

ALQUILASE sala y antesala a personas mayores, Rawson 187. v1

ALQUILO PIEZA, A HOMBRES SOLOS, toda comodidad; Salta 368.

ALQ. FRENTE al bosque Palermo, 2 piezas, baño y c. 40 $, Gelly 3690. v2

ALQ. LINDA PIEZA 30 $ con luz, Corrientes 1258, H. 83.

ALQ. PIEZA para hombre solo, en terraza, barato, Humberto I 825.

ALQUILASE PIEZA, TALCAHUANO 362, 4o. piso. vlm

ALQUILO PIEZA PARA HOMBRES solos, Bmé. Mitre 2853. v2

ALQUILASE PIEZA para hombre solo, $ 18; Sgo. del Estero 318, 2o. p. v1

ALQUILO PIEZA sin muebles, familia, Alsina 1496, 1er. piso, dep. 2. v1

ALQUILASE COMEDOR AMPLIO; Andes 553, hoy J. S. Uriburu. v1

ALQUILASE SALA CON ANTESALA, casa de familia, B. Mitre 2245. v1

ALQUILO pieza a hombres solos, Cangallo 1249, dep. 2. vlm

ALQUILO PIEZA EN ALTOS A PERSOnas mayores, Chile 1572.

ALQUILASE linda PIEZA con balcón, 40 pesos, C. Pellegrini 706.

ALQUILO 6 piezas, en casa de familia, $ 110, San Pedrito 43. v1

A 2 PERSONAS mayores alquílase cómoda pieza, Av. La Plata 747, dto. 1.

ALQ. 1 O 2 piezas, a caballeros, único inquilino, Defensa 335, 2o. derecha.

ALQUILO PIEZA A PERSONA MAYOR, 35 $, Suipacha 323, 2o. p., dep. 3. v1

ALQUILO LINDA SALA; FALUCHO No. 1129, 2o. piso. v1

ALQUILO 2 PIEZAS A PERSONAS bien, único inquilino, Bermejo 747. v28

ALQUILASE PIEZA A PERSONA SOLA, Cerrito 124, 1er. piso izquierda. v28

ALQUILO SALA, COMEDOR Y PIEZA A mayores, B. Mitre 1567, dep. 3. v1

ALQUILASE PIEZA A HOMBRES SOLOS en Rivadavia 1934. v28

ALQUILO SALITA Y PIEZA INTERIOR sin mueb., Cangallo 322, 2o. izq. vlm

ALQUILO PIEZA y piecita, personas mayores, San Nicolás 873. v1

ALQUILO PIEZA A HOMBRES SOLOS O personas mayores, B. de Irigoyen 642.v28

ALQUILO LINDA PIEZA A HOMBRE solo, en familia, Belgrano 1322. v28

ALQUILASE PRECIOSA SALA A 1 CAballero, Tucumán 439. v28

ALQUILASE 1 pieza a 1 o 2 personas, casa flia., Alvarez 635. v28

ALQUILASE pieza matrimonio solo, u hombres solos, Sarmiento 1412, 2o. p.v28

ALQUILO PIEZA a hombres solos, Rivadavia 974. v28

ALQUILO 2 PIEZAS A HOMBRES solos, Independencia 1329. vlmz.

ALQUILO PIEZA SIN muebles, a hombres solos, Suipacha 845, depto. 24. v1

ALQ. 3 PIECITAS, luz eléctr., barato, c. honorable, Rioja 1545. v1

ALQUILANSE 3 piezas, cocina, baño, luz eléctrica, Esmeralda 984. v1

ALQUILO PIEZAS Y COMEDOR, URUguay 1167. v28

ALQ. SALA, VEST. Y baño, ALTO, E. Unidos 2882, de 8 a 12 m. vlm.

ALQUILASE PIEZA A HOMBRE SOLO, Corrientes 1545. vlm

A SEÑOR O SEÑORA honorable, alq. pieza grande, único inq. Andes 1130. v1

ALQ. PIEZA a mayores 25 $, La Paz 663, alt. Viamonte 1680.

ALQUILO dos piezas, para matrimonio u hombres solos; Liniers 181. v1

ALQUILASE LINDA PIEZA, 20 $, hombre solo, casa particular, Victoria 940.

ALQUILO PIEZA A HOMBRE SOLO 10 $, Boulogne Sur Mer 759. vlmz.

ALQUILASE PIEZA SIN MUEBLES, Sarmiento 971, dep. 8. vlm

ALQUILASE PIEZA A HOMBRES, BArata, México 964. vlm

ALQUILANSE 2 PIEZAS INDEPENdientes, terraza, en casa de familia, Pichincha 274, 2o. piso. v28

A SEÑOR SOLO O MATRIMONIO ALquilo linda pieza, único inquilino; calle Lima 1176. v28

ALQ. 2 PIEZAS Y 1 DE SERVICIO A matrimonio solo, único inquilino, mutuas referencias, México 2312. vlm

ALQUILO 2 piezas, con cuarto de baño, a personas mayores o matrimonio solo, único inquilino; B. Mitre 1924. v28

ALQUILO SALA, 2 BALCONES, casa familia, hombres solos, Piedras 437, 2o. piso. v1

ALQUILANSE DOS PIEZAS, CON LUZ, matrimonio o personas mayores, único inquilino, Canning 1590. v1

ALQ LINDA PIEZA CON balcón, luz eléctrica, a hombre solo o señorita distinguida, Solís 2142; 2o. piso, izq.

ALQUILO DOS ESPLENDIDAS PIEZAS 40 $, a personas mayores, único inquilino; Guayanas 5763. v3

ALQUILO PIEZA A PERSONAS MAYOres, no hay comodidad para cocina, Azcuénaga 1517.

A UNA PERSONA ALQUILO BARATO linda pieza indep., muy vent., único inq., Aristóbulo del Valle 1920. v2

ALQUILASE COMEDOR espacioso con comodidades en casa matrimonio a personas mayores; Charcas 1626.

ALQUILO pieza A HOMBRE SOLO, (no tocar timbre), Sáenz Peña 326, 1o. izquierda. v1

ALQ. HERMOSAS PIEZAS, ENTRADA ind. a hombre solo, Corrientes 762, 1er. piso. vlm.

ALQUILANSE SALA Y ANTESALA A matrimonio solo o personas mayores, Boedo 345. v2

ALQUILANSE TRES SALAS Y UNA pieza, único inquilino, Cangallo 797, 2o. piso.

ALQUILO LINDA PIEZA A HOMBRES serios, sin muebles, $ 30, luz eléctrica, Sarmiento 1270. v1

ALQ. PIEZA GRANDE, MATRIMONIO, 16 $, luz, Prov. Unidas 867, 2 cuadras subt. Caballito. v1

ALQUILASE HABITACION GRANDE, con luz eléctrica, a matrimonio solo, en casa familia, único inquilino, 40 $, Entre Ríos 928. v2

ALQUILASE HERMOSA SALA O COMEdor, casa familia, grandes comodidades, barato, 5 c. subt. Río Janeiro, cortada Moreno 4340, altura 640 de Muñiz. v1

ALQUILO DOS PIEZAS GRANDES Y cocina, todo independiente, por 55 pesos, 5 cuadras plaza Mayo, San Lorenzo 330, depto. 1. v28

A señora, señorita U HOMBRE SOLO, formal, alquilo linda pieza sin muebles, muy ventilada, Corrientes 1268, dep. 19. v1

ALQ. PIEZA SIN MUEBLES A HOMbre solo, en casa lujosa y distinguida, a una cuadra subterráneo, 18 minutos plaza de Mayo, Precio módico, Provincias Unidas 1326.

COMEDOR amplio, alquílase, en casa deconte, Av. Quintana 322. v28

COMEDOR se alquila para matrimonio o persona mayor; Sáenz Peña 955. v1

COMEDOR y pieza, cocina a matrimonio, cerca Once y sub. Castelli 49, barato.

COMEDOR GRANDE SE ALQUILA, 37 $, 24 de Noviembre 254.

COMEDOR MUY AEREADO, EN CASA moder., se alquila a mayores, Del Carmen 750, alt. Viamonte 1620. v1

DOS PIEZAS O COMEDOR ALQUILANse, Beauchef 841. v3

DOS PIEZAS, se alquilan, con luz eléctrica, baño, comodidades, Costa Rica 4739. v1

DOS O TRES HERMOSAS HABITACIOnes, con balcón, se alquilan para hombre solo o escritorio, calle Santa Fe 1694.

EN FLORES, HERMOSA pieza alquilo, tranvía 84 a la puerta; Gavilán 1229.

ESMERALDA 651, sala, antesala, lindas piezas, con cocina a mayores solo. v29

EN CASA DECENTE, ALQ. 2 PIEZAS Y comod. a mayores, barato, Belgrano 2135

EN CASA FAMILIA SE ALQUILA PIEZA sin muebles, Libertad 281. v1

EN ALMAGRO, QUITO 3859, alquilo habitación grande y otra chica, sótano y cocina independiente, único inquilino, 40 pesos con luz.

FAMILIA seria, alquila piecita a caballero solo, Sarmiento 1321, piso 2o. departamento 16. v1

HERMOSA PIEZA central, a solteros pesos 27, c. luz, B. Mitre 1424, bajos.

HERMOSA SALITA SE ALQUILA A caballero, Alsina 730, 4o., dep. 31.

HERMOSA SALA Y ANTESALA, CON comodidades, alq. a mayores, Cangallo 3379. v3mz.

HERMOSA SALA con gran balcón y mucho aire y antesala se alquila a caballero o dos amigos en familia extranjera distinguida; Entre Ríos 461, 5o. piso.

LINDAS 2 p., baño, cocina, luz, cerca Once y sub. a matr. solo, 55 $. Castelli 49.

PIEZA ALQ., ventilada, a hombres solos, 30 $; Córdoba 1610.

PIEZA GRANDE PARA MATRIMONIO Y otra chica, alquilo, Solís 1082.

PIEZA CON CUARTO baño alq. para hombres; Moreno 931, 4o. piso, D. 7. v2

PIEZA HOMBRES SOLOS alquílase; calle Belgrano 825. v2

PIEZA SE ALQUILA A HOMBRE SOlo, Andes 1246, dep. 11. v1

PARA 1 O 2 CABALLEROS, ALQUILAse linda sala, Rivadavia 1039.

PIEZA PARA matrimonio, hombres solos, Maipú 382, 2o. piso. v1

PIEZA CHICA, PARA PERSONA MAyor, Rivadavia 1943, depto. 6.

PIEZA PARA HOMBRE SOLO, alquílase casa familia, Tacuarí 907. vlmz.

PIEZA A LA CALLE, alquílase, a hombres solos, 35 $; Paraguay 428. v28

PIEZA PARA HOMBRE SOLO, ALQ., NO hay papel, Belgrano 1332. v28

PIEZA ALQUILO PARA HOMBRES solos, Montevideo 143. v1

PIEZA ALQUILO $ 30, hombres solos, o escritorio, San José 265. v28

PIEZA ALQUILO PERSONAS MAYOres, C. Pellegrini 1137. v28

PIEZA A LA CALLE, SIN MUEBLES, para hombre solo, alquilo 25 $; calle Paraná 128, 3o. v1

PIEZA ALQUILO, CASA FAMILIA, A hombre solo, luz eléctrica, en $ 18, Uruguay 39.

PIEZA DE MADERA, LUZ ELECTRICA, con ventana, a matrimonio solo sin chicos, barata, Bogotá 729.

PIEZA ALQUILO 25 $, CON LUZ, NO hay papel, a matrimonio solo o dos señoritas, doy y pido referencias, Angaco 4133, altura San Juan 4102.

SE ALQUILA PIECITA, SANTIAGO DEL Estero 173.

SE ALQUILA pieza PARA PERSONAS mayores, Monte Dinero 2426.

SE ALQUILA SALA Y DOS PIEZAS grandes, único inquilino, Serrano 1327.

SE ALQUILA COMEDOR A PERSONAS mayores, Alsina 1279.

SE ALQUILA SALA Y DOS piezas a personas mayores, Cochabamba 2391.

SE ALQUILA PIEZA para hombres solos, Venezuela 1645. v1

SE ALQUILA AMPLIO COMEDOR, ventilado, Pasco 58.

SE ALQUILA SALA PARA SEÑOR SOlo, Talcahuano 124, 3er. piso.

SE ALQUILA una pieza, Esmeralda 663, dep. C. v1

SALA GRANDE PARA PERSONAS mayores, se alquila, Moreno 618, piso 1o.

SE ALQUILA PIEZA LINDA para hombre solo, Uruguay 155, dep. 12. vlm.

SE ALQUILA UNA ANTESALA, para hombres solos; Perú 607. v1

SE ALQUILA COMEDOR grande, en 35 $, Tucumán 447.

SE ALQUILA PIEZA A PERSONAS MAyores, 35 $, Alsina 1279. v28

SE ALQUILA una sala grande, a la calle, San Martín 388.

SE ALQUILA SALA, RIVADAVIA 6508. v28

SE ALQUILA COMEDOR A MATRIMOnio solo; Paraguay 3861. v28

SE ALQUILA PIEZA A PERSONAS MAyores, México 1331, tr. México 1320. v28

SE ALQUILAN dos piezas y cocina, calle Rocuero 1947, Flores. v28

SE ALQUILA SALA Y ANTESALA, Lima 248. v28

SE ALQUILA UNA PIEZA, HOMBRES solos; Belgrano 1054. v1

SE ALQUILA PIEZA A HOMBRE SOLO, Rodríguez Peña 217. v1

SE ALQUILAN 2 piezas juntas o separadas y cocina, Cuenca 42, Flores. v28

SE ALQUILA UNA pieza para hombres solos, Alsina 937.

SE ALQUILA PIEZA, Cangallo 845, 1o. derecha.

SE ALQUILA PIEZA, PARA HOMBRE solo; Ayacucho 41.

SALA CON VESTIBULO Y PIEZAS, TOdas unicón a la calle, Salta 1493. v1

SE ALQUILA UN COMEDOR, VICTORIA 2238.

SE ALQUILA PIEZA con ventana, hombre solo; Formosa 526.

SE ALQUILA $ 42 SALA grande, luz, cocina independiente, Alsina 2963.

SE ALQUILA PIEZA a 1 o 2 HOMBRES solos, 18 $, San Juan 1251.

SE ALQUILA UNA PIEZA PARA PERsonas mayores, Estados Unidos 3270.

SEÑORITA argentina busca compañera de pieza, Cerrito 351

SE ALQUILA comedor y pieza, no hay papel, Presidente J. E. Uriburu 158, (antes Andes). v3

SE ALQUILAN DOS PIEZAS, A 2 CUAdras subterráneo, estación J. M. Moreno, Neuquén 576.

SE ALQUILA SALA A LA CALLE, INdependiente, con dos balcones, para personas mayores, Victoria 826, 2o. piso.

SE ALQUILAN HABITACIONES con balcón a la calle módico, Florida 211, 2o. piso. v1

SE ALQUILAN DOS GRANDES HABITAciones, juntas, casa de familia, Alsina 1586, altos. v1

SE ALQUILA PIECITA EN CASA DE familia, 12 $, se exigen referencias, Estados Unidos 2292, no hay papel. v2

SE ALQUILA COMEDOR PARA matrimonio solo, único inq. Salta 892. v2

STA. FE 2090, ALQUILASE UNA PIEcita para hombre solo, con luz, en 12 pesos. v1

SALA GRANDE SE ALQUILA A matrimonio solo o mayores, Estados Unidos 1090, 1er. piso. v1

SE ALQUILAN 2 piezas chiche, a matrimonio solo, único inquilino, Bacacay 3196, Flores.

SE ALQUILAN 2 PIECITAS SEPARADAS a hombres solos, mayores, únicos inquilinos, Guayanas 6119. v28

SE ALQUILAN DOS PIEZAS, CON COCIna, en $ 25, San Ramón 876, Flores, tratar Beauchef 141. v21

SALA Y ANTESALA juntas o separadas, sin muebles, Lavalle 1052, 4o. piso, departamento 14. v28

SALA GRANDE, ALQUILO SIN muebles, en casa de familia, para caballeros, hay teléfono, Victoria 1041, piso 2o. v28

SE ALQUILAN 2 PIEZAS A PERSONAS mayores, sin cocina, único inquilino; Salta 156. v28

SE ALQUILAN 4 AMPLIAS HABITAciones, con todas comodidades para familias, Venezuela 2632. v2mzo.

SALA, VEST. Y UNA O DOS PIEZAS, C. su entr. propia, alquilo, casa moderna, baño inst., Lavalle 302.

SE ALQUILA A señor formal, sala sin muebles, con balcón al Río, en casa distinguida, calle Córdoba 363, último piso, hay ascensor, no hay letrero. v2

SE ALQUILA AMPLIO COMEDOR PAra matrimonio solo, con todas comodidades, casa tranquila y una pieza para personas solas, Viamonte 2940. v2

HABITACIONES AMUEBLADAS CON O SIN PENSION

AV. MAYO 847, 4o. piso, piezas y pensión para 2, (no preguntar portero). v28

A CABALLERO ALQUILO pieza amueblada 60 $, Av. Mayo 1012, 4o., dcha. v1

ALQUILASE PIEZA AMUEBLADA, PAra hombre, Lima 165. v28

ALQ. PIEZA AMUEBL., A CABALLEro, Av. de Mayo 1168, 2 p. v28

ALQUILASE PIEZA AMUEBL., CASA de familia, Piedras 834. v21

ALQUILO SALA CON PENSION A JOvenes solos, Río Bamba 1142. v28

ALQUILO HERMOSA PIEZA AMUEBLAda, Guardia Vieja 4029. v28

ALQ. PIEZA AMUEB., caballero, planta baja, teléf., casa seria, Solís 695. vlm

ALQUILASE PIEZA AMUEBLADA, hombre solo, Alsina 440. v28

ALQUILO PIEZA AMUEBLADA CON pensión, en flia., Anchorena 831. v28

ALQUILASE SALA, BALCON, PENSION, teléf., baño, Tucumán 1110, 1o. vlm.

ALQUILO PIEZA AMUEBLADA, CASA baja, familia italiana, Ayacucho 335. v28

ALQUILO pieza amueb. y pensión a hombre solo, Victoria 1021, 2o. v28

A CABALLEROS ALQUILO EN FAMIlia pieza amuebl., Montevideo 335. v28

ALQUILASE SALA BIEN AMUEBLADA, Corrientes 1387, 1er. piso, dcha. v28

ALQUILASE pieza con muebles a persona sola, Rodríguez Peña 316. v28

ALQUILO LINDA PIEZA CON MUEbles y pensión, Sarmiento 1738. v28

ALQ. CABALLEROS sala amueblada, familia seria; Alsina 1691. v28

ALQUILASE a caballero solo pieza amueblada, casa flia., Bolívar 545. v2m

ALQUILO PIEZA AMUEBL., A 1 ó 2 señores, precio módico, Corrientes 349. v1

ALQUILA FAMILIA RESPETABLE pieza amueb. con pensión, Corrientes 982v1

ALQUILO SALITA CON muebles, a persona sola, Córdoba 975.

ALQUILO LINDA pieza amueblada a hombres solos; Maipú 884.

ALQUILASE PIEZA amuebl. con ventana a hombre; Victoria 773.

ALQUILASE PIEZA CON MUEBLES, A hombre solo; Brasil 827. v1

ALQUILO PIEZA, sala amuebl., pensión, casa familia, Salta 211.

ALQUILASE pieza amuebl., con pensión, casa de familia, Belgrano 1366.

ALQUILASE PIEZA bien amueblada, Libertad 349. v1

ALQUILASE pieza amueblada y pensión, para hombre solo, Cerrito 166.

ALQUILO PIEZA amueblada, único inquilino, casa de familia; Arenales 2318.

ALQUILASE SALA, ANTESALA Y PIEZA amuebladas, pensión, Sarmiento 335.

ALQ. SALAS Y PIEZAS AMUEB. C. pensión, baño c. y teléf., Cangallo 1053, p. 1

A $ 35 PENSION, CAMA A UNO CON pensión $ 60, B. Mitre 1284.

ALQUILO ANTESALA BIEN AMUEBLAda, baño caliente, Larrea 1329. vlm

ALQUILO PIEZA amueblada con pensión a 1 o 2 cab.; Venezuela 1650.

ALQUILO PIEZA amueblada, casa flia., Defensa 267.

ALQUILANSE EN Avda. de Mayo 1339, piso 1o., dep. B., 2 lindas piezas amueb.

ALQ. PIEZA, con o sin pensión, baño, teléfono, Viamonte 2354, p. 2, dep. 5.v1

ALQUILO sala con pensión, únicos inquilinos, Cabrera 2996.

ALQUILO SALITA amueblada, caballero, B. Mitre 1543, dep. 4. v1

ALQUILO SALA amueblada a caballero, todo confort, Esmeralda 589, 1o. dcha.

ALQUILO PIEZA CON MUEBLES, Lavalle 1139.

ALQ. PIEZA AMUEBL. a la calle, 45 $, matrimonio o señores, Moreno 805.

ALQUILASE SALA bien amueblada, con pensión, Av. de Mayo 891.

ALQ. GRANDE, LINDA PIEZA amuebl. para hombres; Reconquista 522, 2o. v1

ALQUILO PIEZA amueblada, con ventana, Cangallo 1252, depto. 12.

ALQUILO COMEDOR O PIEZA amuebl., casa decente, Av. Mayo 1057, 2o. der. v2

ALQUILO pieza amueblada, con todas comodidades, Cangallo 2437. v2

ALQUILO PIEZA AMUEBLADA, CON pens., casa familia, Azcuénaga 1062. v1

ALQ. 124 RIO BAMBA, PIEZA AMUEBlada, baño lado, chalet moderno. v2

ALQUILASE LINDA pieza amueblada, Av. de Mayo 676.

ALQUILO a caballero linda pieza bien amueblada, barata, Paraná 460.

ALQUILO PIEZA con o sin muebles y pensión a caballeros, Moreno 1423.

ALQUILASE PIEZA amueblada a la calle, a caballeros, Suipacha 18, 3o., dcha.

ALQ. SALA AMUEBL. c. pensión, matrim., Corrientes 1589, d. 11, p. 3o. v1

ALQUILASE pieza grande amueblada, a hombre solo, Paraná 278, 2o. piso, d. 5.

ALQUILASE SALITA bien amueblada, todo confort, Callao 496, 2o.

ALQUILO PIEZA BIEN AMUEBL. A caballero, c. f. Sarmiento 1594.

ALQUILASE PIEZA AMUEBLADA PAra caballero, Sarmiento 1145. v1

ALQUILANSE PIEZAS AMUEBLADAS, con pensión, Cangallo 948. v1

ALQUILO PIEZA con muebles y pensión; Rodríguez Peña 426. v2

ALQUILO PIEZA amueblada; Carlos Calvo 1780, Dto. 24. v1

ALQUILO SALITA con o sin muebles, con pensión familia, E. Ríos 1234. v2

ALQUILO PIEZA amueblada a señor solo; Alsina 730, depto. 19.

ALQUILASE SALA Y PIEZA CON muebles, Libertad 259.

ALQUILASE PIEZA AMUEBLADA, con o sin pensión, Corrientes 1373, dep. 6.

ALQUILASE SALA AMUEBLADA, UNIco, Sarmiento 1411, dep. 3, piso 1o.

ALQUILO PIEZA AMUEBLADA CON pensión, Tucumán 2248, dep. F.

ALQUILO SALA CON O SIN PENSION, Av. de Mayo 1111, 2o., derecha.

ALQ. AMPLIA HABITACION AMUEblada, pensión, Sarmiento 971, dep. F.

ALQ. PIEZA AMUEBLADA PARA DOS hombres, 40 $, comodidades, Cerrito 157

ALQUILASE PIECITA AMUEBLADA A persona sola, Lavalle 1346, dep. 8.

ALQUILASE PIEZA AMUEBLADA, VIAmonte 919.

ALQUILO PIEZA CON MUEBLES, BAño, teléf., p. módico, Corrientes 1375.

ALQUILASE PIECITA AMUEBLADA EN familia, Maipú 870.

ALQUILO ESPLENDIDA SALA, con pensión, Libertad 448. v1

ALQ. AMUEBLADA SALITA O PIEZA con vent., a cab. en flia., Bolívar 809.

ALQUILASE pieza amueblada, persona sola, Barutí 3463, altos.

ALQUILO gran pieza amueblada a personas mayores, Cangallo 2509.

ALQUILO pieza con o sin pensión, baño caliente, Lima 474, 1er. piso, izq. v2

ALQUILASE pieza amueblada, a dos cuadras de la calle Cabildo, Amenábar 2471.

ALQUILO pieza interior amueblada, Cabildo 1792. v1

ALQ. LINDA PIEZA con BALCON, otra interior, con muebles, Arenales 992. v2

ALQUILASE SALA AMUEBLADA A CAballero solo, Avenida Mayo 1413, 3o.

ALQ. P. a 1, 2 o MATRIM. CON pensión, flia., Talcahuano 451, 2o. p. (ascensor).

A 60 $, ALQ. COMEDOR AMB., DOY pensión; B. Mitre 868.

ALQUILO A CABALLERO sala bien am., baño inmediato; Talcahuano 637.

ALQUILO pieza grande, amuebl. a 1 ó 2 señores serios, Sgo. del Estero 361.

ALQUILO PIEZA AMUEBLADA, CON comodidad, Cangallo 2420.

ALQ. PIEZA amuebl. y pensión a mayores, único inq., Tucumán 985, 1er. piso.

ALQUILO PIEZA AMUEBLADA PARA persona seria, con comodidades, 45 pesos, Córdoba 883. v1

ALQ. HERMOSA SALA AMUEBLADA, sin pensión, matrimonio o dos caballeros, casa tranq., terrazas, teléf., Alsina 883.

ALQ. AMPLIA HABITACION amueblada sin pensión, a mat. o dos caballeros, casa respetable, terrazas y teléf., Alsina 883.

ALQ. SALA DORMIT. Y PIEZA INDEP. con o sin mueb., a señor distinguido, confort, teléfono, Alsina 1376.

ALQUILO PIEZA INDEP., CON ..., a señor serio, Viamonte 861, ... departamento 1.

ALQUILA PIEZA AMUEBLADA, ... lla a caballero A. de Mayo ... D.

ALQUILO SALITA AMUEB., con ... y 2 piecitas juntas, a mayores, ... Viamonte 392.

ALQUILO sala, muebles, pensión, moderna, de familia, Sarmiento ... letra B.

ALQUILASE PIEZA INDEPENDIENTE con o sin pensión, Av. de Mayo ... 4o., ascensor.

A LA CALLE E INTERIOR, HERMOSAS piezas, con pensión, módico, ... pacha 444.

ALQ. SALA Y 2 PIEZAS a matrimonio, bien amuebladas, baño caliente, ... dad; Cerrito 157.

ALQ. LINDA PIEZA BIEN AMUEBLAda, personas mayores, Sarmiento ... dep. B., p. 1o.

ALQUILO PIEZA AMUEBLADA, ... pensión familiar, a señora ... señorita, Tucumán 2026.

ALQUILASE PIEZA CON O SIN PENSIÓN, para uno o dos caballeros; Cangallo 876, 2o. piso.

ALQUILASE SALA AMUEBLADA, ... tigua baño con pensión, confort, ... mutuas, Callao 285, 4o. piso.

ALQUILO PIEZA amueblada, único inquilino, luz, teléfono, 25 $, Moreno 1417, dep. 3, altos.

ALQUILO SALA bien amueblada, buena pensión, uno $ 80, matrimonio ..., Moreno 711.

ALQ. PIEZA amueblada, indep., a caballero o matrimonio solo, c. flia., Alsina 3056.

ALQUILASE sala con muebles y pensión, 1 o 2 señores o matrimonio, Alsina 867, 2o. piso.

ALQUILASE pieza bien amueblada, independiente en casa señora extranjera, Esmeralda 947, depto. 2.

ALQUILASE PIEZA amueblada para uno o dos caballeros, todo confort, Callao 496, 2o. piso.

ALQUILASE EN CASA-QUINTA, PIEzas, pensión, U. T., Bacacay 3050, en Flores. v2

ALQ. A CABALLEROS, SALAS con o sin muebles y 2 piezas amueb., Av. de Mayo 665.

ALQUILASE sala amueblada, buena pensión, casa corta, flia. distinguida, Cerrito 1212, 2o.

ALQUILASE PIEZA AMUEBLADA PAra hombre solo, baño, teléfono, Venezuela 670, dep. 3.

ALQUILO PIEZA MUY bien amueblada para caballero solo, único inquilino, razón Alsina 1301. v1

ALQUILO SALA O PIEZA CON MUEbles y pensión, antigua casa de confianza, Santa Fe 2440. v29

ALQUILASE LUJOSA pieza amueblada a caballero solo, casa flia., italiana, Corrientes 1774. v28

ALQUILO PIEZAS CON O SIN MUEbles, matrimonios, hombres solos, Reconquista 552. v2

ALQUILASE ESPLENDIDA SALA amueblada, 2 balcones, a caballero distinguido, sin pens., baño, tel. Lavalle 608. v28

ALQ. 2 PIEZAS con o sin muebles, juntas o separadas y piecita en 30 $, Azcuénaga 478. v28

ALQ. SALA O PIEZA AMUEBL., CON pensión, familia seria, Talcahuano 488, 4o. piso. v28

ALQ. PIEZA AMUEBLADA A señor solo, con referencias, casa seria, Montevideo 222. v28

A señorita MAESTRA O EMPLEADA se da pensión sin muebles, en casa familia seria, tratar Thames 2329, Palermo. v28

ALQUILANSE piezas AMUEBLADAS con pensión, para matrimonio o señores, familia inglesa; Cerrito 835. v28

ALQUILO SALA Y PIEZAS AMUEBLAdas, con pensión, precio módico; Sarmiento 732. v28

ALQ. PIEZA amueblada a señor serio, con todas comodidades, casa flia., Ayacucho 932. v28

ALQUILO PIEZA AMUEBLADA y ventilada a señor, con pensión o sin; Junín 174.

ALQUILO sala a B. Irigoyen, lindos muebles, excelente pensión, confort, a matrimonio o caballeros, México 990, 3o. derecha. v28

ALQUILO PIEZA CHICHE, amueblada, a señora o señorita sola, empleada, único inquilino, baño, luz, 40 $, C. Pellegrini 1220. v28

ALQ. PIEZA AMUEBLADA CON PENsión a matrimonio o caballero, único inquilino, precio módico, Lavalle 438, depart. 3.

ALQUILANSE SALITA Y PIEZA amuebladas, con o sin pensión a caballero solo, casa de familia; Esmeralda 463, 2o. piso. v1

ALQUILO PIEZA PERSONAS MAYOres, con o sin muebles, único inquilino, baño frío y caliente; referencias recíprocas; Gral. Urquiza 1521. v1

ALQUILO EN FLORES, SALITA CON muebles, c. familia, luz eléctrica, casa quinta con o sin pensión, Treelles 634, esq. M. de Andes 1800.

BUENA PENSION Y SALA O PIEZA CON muebles, Santa Fe 2440. v29

BELGRANO, JURAMENTO 2781, ALQUIlo salita amueblada, con pensión, baño, demás comodidades. v28

BELGRANO — SALA CON O SIN MUEbles con pensión, matrimonio o señores, buen baño, Juramento 2375.

BUENA HABITACION Y COMIDA SE dará como único pensionista a matrimonio o caballero en familia; calle Bogotá 2386, Flores.

CON pensión alq. sala, a 1 o 2, a 3 cuadras est. Constituc., 15 Noviembre 1332

CABALLERO serio y decente, pensión con o sin pieza, B. Mitre 1164.

CON PENSION alquilo sala y pieza, personas serias, Victoria 1163. v2

CORRIENTES 970, 2o. p., SALA, ANtesala y pieza con o sin m., pensión, baño, teléfono, fam. v28

COMEDOR Y OTRA PIEZA SE ALQUIlan, todas comodidades, con pensión dos 140, 110 una, 90 y 75, sin chicos, Carlos Calvo 653.

CASA DE FAMILIA ARGENTINA, alquilo pieza lujosamente amueblada, excelente pensión, con todas comodidades, teléfono, ascensor. Trato delicado, Paraná 358, 4o. piso izquierda.

DESEO DAR PENSION A 3 PERSONAS en familia, Talcahuano 58, dep. 4. v1

DOY PENSION, PIEZA AMUEBLADA A matrim. o compañero, Lima 1341. v28

EN MAR DEL PLATA ALQ. PIEZA CON pensión, tratar México 349.

EN FAMILIA alquilo piezas amuebladas, Chile 822. v1

EN MEXICO 990, 2o. dcha., doy buena pensión a caballeros. v28

EN FAMILIA distinguida se alquila a caballero solo, salita amuebl. con pensión de primera, confort, Libertad 278, dep. 3.v28

EN CASA DE FAMILIA SE ALQUILA pieza amueblada, con o sin pensión, planta baja, Bolívar 547. v28

EXCELENTE PENSION a matrimonio y caballeros distinguidos, Alsina 730, 1er. piso, derecha.

EN CASA FAMILIA doy pensión y alquilo pieza s. muebles, teléfono, Rivadavia 2527. v1

EN MAR DEL PLATA, PENSION Alhambra, Rivadavia 2458; se alquila linda pieza amueblada, con pensión, para familia o pasajeros, a precios módicos.

FAMILIA española desea tomar 2 o 3 pensionistas; Córdoba 952, depto. 8. v28

FAMILIA ALQ. PIEZA ALTA, AMUEB., mucho aire y luz, Charcas 175. v28

FAMILIA ARGENTINA, da pensión con pieza, caballeros, Rivadavia 3089, Once. v28

FAMILIA CATALANA DA BUENA pensión con pieza amueblada a uno o dos caballeros, Alsina 730, depto. 26, piso 3o., ascensor.

FAMILIA distinguida, argentina, señoras solas, alquílase pieza con o sin muebles, pensión, trato familiar, a señora o dos señoritas, referencias mutuas, French 2381.

HABITACION AMUEBLADA, con todo confort, se alquila, Cangallo 3047, dep. 81. v28

LINDA PIEZA amuebl. p. 1 o 2, c. o s. pensión, flia., Ayacucho 1294.

NUEVA pensión, completa, desde 60 $, media desde 25 $; 25 de Mayo 479.v28

PIEZA AMUEBLADA Y PENSION a hombres solos, hay teléf., Azcuénaga 1014.v28

PENSION, sala amueblada, matrimonio, 2 caballeros, desde 110 $, Venezuela 695.v28

PENSION y pieza am., caballero o matrimonio, B. de Irigoyen 1328. v28

PENSION Y PIEZA, LINDA SALA, BAño, teléfono, Moreno 552. v28

PIEZA AMUEBLADA, señor DISTINGUIdo, ún. inq., Rincón 1186, dp. 11. v28

PIEZA GRANDE ALQUILO, AMUEB., hay tel., pers. sola, Córdoba 2939. v28

PIEZA CON O SIN muebles, barato, se alquila, Viamonte 740.

PENSION, pieza amueb., matrimonio, 2 caballeros, desde 110 $, R. Bamba 364.v28

PIEZA CON o sin pensión, único, O'Brien 1251, a 2 cuadras P. Constitución. vlm

PIEZA Y PENSION A 1 ó 2 CABALLEros, en familia, Charcas 1938.

PENSION CON Y SIN PIEZAS A 30, 35, 55 y 60 $, en familia, Belgrano 2577.

PIECITA amueblada alquílase, hombre, vent., baño, tel., 20 $. Libertad ...

PIEZA AMUEBLADA CON PENSION A familia, Libertad 443, 4o. piso.

PIEZA amueblada, c. o sin pens. a señor o señora seria, únic. inq. Castelli 46

PIEZAS ALQUILO CON O SIN MUEbles y pensión, Moreno 1826, d. 5. v1

PENSION SE DA, JUNIN 627. v1

PIEZA Y MUEBLES, con o sin pensión, en flia., alquilo, B. Mitre 1415, altos.

PENSION Y SALAS a 1, 2 ó 3 compañeros, a $ 50 — 55 c/u., Tucumán ...

HABITACIONES AMUEBLADAS CON O SIN PENSION

[illegible] BIEN AMUEBLADA ALQUILO, [illegible] 3o. [illegible] hay teléfono.

PIEZA a señor SOLO, AMUEBLADA, [illegible], 184, 2o. piso.

[illegible] Y PIEZA a señoritas DECENtes, [illegible] de matrimonio, Charcas 2138.

PIEZA BIEN AMUEBLADA SE ALQUIla [illegible] Medrano 827. v1

PENSIONISTAS distinguidos, cocina francesa de 1er. orden, Corrientes 473.

PENSION [illegible] y 90 $, CON O SIN [illegible], Lavalle 820. v1

PIEZA amueblada, en casa de familia tranquila, buen baño, Esmeralda 663, depto. [illegible]

POR 40 $ ALQ. PIEZA AMUEBLADA, señor solo, piso 4o., dep. 20, ascensor, [illegible] 426. v1m

PENSION DE 1a. A 4 UNICAS PERSOnas, Esmeralda 365, dep. 14, Coop. T. 1366, Central. v2

PENSION (O SIN) PIEZAS AMUEBLAdas, casa de familia inglesa, Perú 142, 2o. piso.

PENSION FAMILIAR, CON O SIN PIEzas, precios módicos, balcón a plaza, [illegible] Mayo 42, 2do. piso. v1

PIEZA AMUEBLADA ALQ. CON PENsión a matrimonio o caballero en familia, Av. Mayo 695, 5o., ascensor.

PIEZA CON MUEBLES EN CORTA FAmilia extranjera, se alquila, Anchorena 30.

PIEZA AMUEBLADA ALQ. A PERSOnas que la ocupen poco, casa seria y tranquila, Lavalle 1462. v2

PIEZA AMUEBL., CON O SIN pensión, para señor, Cangallo 1252, piso 1, depart. 2. v28

PIEZA AMUEBLADA y pensión, casa familia, todo confort, baño caliente, teléfono y comodid., Victoria 2148, piso 1o. v4

PENSION con pieza en familia, a 2 caballeros o matrimonio; Lavalle 1068, piso 1o. v1

SE ALQUILA UNA PIEZA CON muebles para hombre solo, Lima 248. v28

SALA, ANTESALA y piezas con pensión italiana alq., b. caliente; Perú 329. v28

SE ALQUILA UNA PIEZA CON PENsión, B. Mitre 1192, 2o. piso. v1

SEÑORA ITALIANA, DARIA PENSION a uno o dos caballeros, Maipú 30. v28

SALITA amueblada, alquílase, persona seria, en fila. Libertad 443, 4o. piso. v28

SALA BIEN amueblada, se alquila, con pensión, en fila., Paraná 512.

SE ALQUILA SALA AMUEBLADA, caballero; Belgrano 535, 2o. piso.

SE ALQUILA PIEZA AMUEBLADA, casa tranquila, Pasco 58.

SE ALQUILA PIEZA amueblada, para hombre solo, Suipacha 845, dep. 5.

SALA Y PIEZA, ALQ., C. O S. pensión, c. o s. muebles, México 990, 2o. izq.

SALITA AMUEBL. ALQUILA FAMILIA, Talcahuano 342, 1o. v1

SE ALQUILA PIEZA, CON O SIN muebles, Alsina 982.

SALA amueblada para caballero o matrimonio; Sarmiento 233, 1o., derecha.

SE ALQUILA PIEZA AMUEBLADA A señor solo, casa tranquila, Alsina 326. v1

SE ALQUILAN BIEN AMUEBLADAS piezas con pensión; Chacabuco 140.

SALA Y PIEZA AMUEBLADA Y PENsión alquilo, teléfono, Pozos 126, 3o. v1

SE ALQ. PIEZA PARA 2 CON PENSION, precio módico, Corrientes 2013, 2o.

SE ALQUILA PIEZA CON PENSION, en familia, B. Mitre 1725. v1

SALA amuebl., independ., baño caliente, alq. a matr. o caball., Uruguay 276.

SALA, SALITA Y ANTESALA, CORRIDAS y vestíbulo ind., con o sin pensión, Alsina 1917.

SALA AMUEB. CON PENSION, SE alquila a señorita o matrim., Perú 353, dep. D.

SE ALQUILA PIEZA A LA CALLE con o sin muebles y piecita, a matrimonio o Sres. solos; Lima 394. 1o.

SALITA CON ENTRADA INDEPENDIENte, sin muebles, alq. con pensión, casa moderna, México 143, dep. E.

SE ALQUILAN salas amuebladas a la calle, para matrimonio o caballeros; Esmeralda 517. v1

SE ALQUILA A señor SOLO, SIN PENsión, pieza amueb., casa familia seria y tranquila, Venezuela 683. v2m.

SE DESEA pieza amueblada, en casa de familia, para dos caballeros, B. de Irigoyen 859, Martínez.

SALITA amueblada alquílase a caballero, teléfono, etc., Viamonte 850, 6o. piso.

SE ALQUILAN DOS piezas amuebladas, una grande y otra chica; Alsina 730, Depto. 13.

SE ALQUILA PIEZA, pensión a uno o dos jóvenes, en casa familia, calle Defensa 1126. v1

SALA AMUEBLADA, pensión, vestíbulo, baños, comod., pers. serias, alquílase, Sarmiento 1881.

SE ALQUILA PIEZA AMUEBLADA, único inquilino, casa de corta familia, Lavalle 1025, piso 2o., derecha. v28

SE ALQUILA UNA PIEZA SIN MUEbles, con pensión, en casa de familia, a persona seria, Rivadavia 2132. v28

SE OFRECE PENSION A 2 PERSONAS mayores, precios módicos, familia española, Bdo. de Irigoyen 8, 1er. piso. v28

SE ALQUILA EN CORTA FAMILIA, sala o pieza, con o sin pensión a mayores, Humberto I 3238. v28

SE ALQUILA PIEZA CON O SIN PENsión, Rivadavia 1090, baño caliente y teléfono. v28

SE ALQUILA LINDA SALA amueblada, con balcón, teléfono y todo confort a señor solo; Corrientes 1211, Dto. 3. v28

SALA AMUEBLADA PARA persona sola teléfono, único inquilino alq., Charcas 1078. v28

SE ALQUILAN LINDAS PIEZAS CON O sin pensión, con o sin muebles, Paseo Colón 588, 6o. piso, dep. 17. v28

SE ALQUILA SALITA AMUEBLADA, con pensión, pasaje Sarmiento 30, altura Rivadavia 2659. v28

SE ALQUILA SALA INDEPENDIENTE y piezas, con pensión, Tacuarí 83, 1o., izquierda. v28

SE ALQUILA DORMITORIO A LA CAlle, bien amueblado, baño caliente, teléfono, señor solo, matrimonio o artista, Lavalle 1052, dep. 6, 2o. piso. v1m

SALA AMUEBLADA con pensión para matrimonio en casa de familia, y una pieza altillo para un hombre o dos; es grande; Esparza 69 altura calle Rivadavia 3300. v28

UNA O DOS SALAS AMUEBLADAS, con pensión, alquílase, a matrimonio o personas serias, Río Bamba 1085.

ESCUELAS, INSTITUTOS Y ACADEMIAS

ACADEMIA Superior de Comercio "Pellegrini" Avellaneda 2106, Flores. v15m

ACAD. SANTA FE 3208, grad. 5 a 15 años, Mil., idóneos, 20-40. v28

ACAD CENTRAL, teneduría, franc., ingl., máq., taq., ort., cuent., Chacabuco 158.

ACADEMIA Mercantil Giannetti, fund. 1884, sólida prep., Perú 359. v28

ACAD. CENTRAL, teneduría, franc., ingl., máq., taq., ort., cuent., Chacabuco 158

ACADEMIA DE CIENCIAS Y LETRAS, Santa Fe 5015, Palermo, especial para pupilos. v28

ACAD. BERNARDI, CORTE Y CONFEC., premiada Minis. Instruc. Públ. y 80 premios de concursos. Otorga dipl. de mayor v. en la América del Sur, Sta. Fe 2606. v18

ACADEMIA BERLITZ, CALLAO 384. La única verdadera. Lecciones particulares y clases generales, diurnas y nocturnas de francés, inglés, español, italiano, lat., etc. v1

ACADEMIA "LAVALLE" DIRECTOR: J. Vera. Prof. y contador. Clases elementales, superiores comerciales. Pupilos, medio, externos, Varela 339-347. Casa-quinta, Flores. v9mzo.

ACADEMIA NAVAL PARSONS. Director ex oficial armada y profesor Escuela Naval Militar. Unica que nunca tuvo reprobados. Recomendada en Marina. Abrió inscripción, Av. de Mayo 1276. v1m.

A 10 $ MENSUALES EN LA ACADEMIA Mercantil Pagano (incorporada); se dictan lecciones diarias de teneduría de libros a oro y papel, cálculos mercantiles aritmética, álgebra, inglés, francés, castellano, caligrafía, etc. Clases diurnas y nocturnas, Uruguay 228, U. T. 543, Lib v3m.

ACADEMIA "CAMPOS" MILITAR Y NAVAL
Dr. Victorino Campos. Preparación para Profesores ex-oficiales ejército, marina. Ingreso Colegio Militar y Naval. Pueden matricularse, Arenales 1140.

A LOS INTERESADOS EN APRENDER prácticamente y en poco tiempo la contabilidad y teneduría de libros, se les participa que el 5 de marzo se inaugurarán los cursos en el Instituto Superior de Comercio, calle Libertad 258. Sección especial de enseñanza por correspondencia, Director: León Bugnot. v28

A TODOS LOS ALUMNOS inscriptos en la "Academia Mercantil Pagano", se les avisa que, de acuerdo con la última resolución ministerial, los diversos cursos oficiales, se inaugurarán el 10 de marzo próximo, en vez del 1o., como se había fijado anteriormente.—La Dirección.

ASPIRANTES A EXPERTOS TENEDOres de libros, cajeros y empleados de comercio que quieran prepararse muy en breve se les avisa que el 6 de marzo se inaugura un curso especial, método moderno, por partida doble, oro y papel, máquina escribir, Moreno 1417, dep. 1. v2

ACADEMIA SUPERIOR DE COMERCIO "Heller", Central: Corrientes 1980. Sucursales: Corrientes 3735 y Rivadavia 6838. Preparación "Contadores", "Tenedores de Libros", cajeros, empleados, taquigrafía, máquina. Clases para señoritas. Cursos por correspondencia al interior. Otorga diplomas. Director: A. Heller, contador público nacional, autor de las obras Método Heller.

ACADEMIA MOZART, FUNDADA en 1900 Institución Argentina de música, exclusivamente femenina. Subvencionada por el Sup. Gobierno Nacional. Se ha abierto la matrícula para las clases de solfeo, piano, violín, canto, arpa, armonía, composición, coro, etc. Horario: a la comodidad de las alumnas, Rivadavia 1587, Plaza del Congreso. v1

ESCUELAS, INSTITUTOS Y ACADEMIAS

ACADEMIA MERCANTIL "PISONERO", Victoria 1406. Preparación rápida y eficaz de "Contadores", "Balanceadores", "Tenedores de Libros", empleados de Banco, caligrafía, máquina e idiomas. Otorga diplomas. Enseñanza práctica e individual (única que da resultados positivos). Informes al director. Recibe pupilos. v1

ACADEMIA "LUIS PASTOR" NAVAL Y MILITAR
Director: F. Suárez de Deza, ingeniero y catedrático nacional. Preparación sólida para ingreso al Colegio Militar y Escuela Naval. El éxito de esta Academia en 39 años, lo prueba estar formadas la E. Naval y C. Militar por alumnos de la misma, siendo la única que obtuvo las primeras becas en los últimos exámenes, ingresando todos sus alumnos. Está abierta la inscripción. Pupilos y externos, Azcuénaga 1054, U. T. 1334, Juncal. v28

AL INSTITUTO LLONCH DE FONTOVA. Directora Francisca Llonch de Fontova. Autora del método corte moderno, premiado en Milán en 1915, y aprobado por las escuelas nacionales. Cursos completos. Programas de la E. Profesional, Academia de Bellas Artes y Alianza Francesa. Confección corsés, sombreros, bordados y encajes a mano y a máquina, flores, dibujo, pintura, repujado. Artes decorativas e idiomas. La sociedad de ex alumnas, ha fundado un determinado número de becas. Para informes, al Instituto, Belgrano 1828.

A LOS SEÑORES PADRES DE FAMILIA en particular, y a los estudiantes en general, se les previene que el 10 de marzo se inaugurarán en el Instituto Superior Aquilano, Cangallo 1723 (incorporado por decreto del S. G. N., 13 junio 1914), los cursos diurnos para la preparación de Peritos Mercantiles, Tenedores de Libros y años del Nacional (con especialidad los 6 del Nacional Central). Profesores especialistas. Cursos nocturnos exclusivamente para la preparación de verdaderos Tenedores de Libros prácticos, clases de perfeccionamiento y extensión para diplomados atendidas personalmente por el director Contador Público Nacional, José R. Aquilano, Res Non Verba. Queda abierta la inscripción. Nota: Los años de existencia y los resultados positivos obtenidos constantemente prueban su seriedad. v1mzo.

AL INSTITUTO SUPERIOR DE CIENCIAS COMERCIALES "HELLER". RIVADAVIA 3412, BUENOS AIRES.
Atendido personalmente por su fundador y director: Isaac Heller, profesor, contador, balanceador público y autor de las renombradas obras "Sistema Heller". Está abierta la inscripción para todos los cursos del presente año que se inaugurará el 6 al 10 de marzo. Preparación rápida y práctica de: "Contadores", "Balanceadores", "Cajeros", "Empleadores", "Tenedores de libros", "Cajeras", "Empleados de comercio", bancos, oficinas. Enseñanza moderna, clara, rápida y práctica. Sistemas propios, reconocidos los mejores. Clases individuales diurnas y nocturnas e independiente para señoritas. Se otorga diplomas. Cursos especiales por correspondencia al interior. Solicitar informes y programas al director: Isaac Heller, Rivadavia 3412.

ASPIRANTES A "PERITO MERCANtil", "Idóneo", "Tenedor de Libros" y "Dependiente de Comercio": queda abierta en la "Academia Mercantil Pagano" (incorporada para todos los cursos a la E. S. de Comercio de la Nación) la matrícula para todos los cursos oficiales que se inaugurarán el 10 de marzo próximo, pudiendo inscribirse también los que no tengan certificado de 6o. grado, pues gozarán de los mismos beneficios de los alumnos regulares de la E. S. de Comercio de la Nación. Los interesados pueden inscribirse en la secretaría de la Academia todos los días hábiles de 8 a. m. a 10 p. m. Nótese: que esta Academia es la única que ha llegado a expedir a sus alumnos títulos de "Perito Mercantil" y "Contador Público Nacional". Clases diurnas y nocturnas. Se reciben pupilos, medio y cuarto pupilos. Prospectos y programas gratis. Director: Salvador V. Pagano, contador público nacional, autor del "Tratado Teórico-Práctico de Contabilidad y Teneduría de Libros" más completo de los publicados hasta la fecha, Uruguay 228, U. T. 543, Libertad. v2m

ABIERTA LA INSCRIPCION EN EL INSTITUTO "JOSE ENRIQUE RODO" que es una prestigiosa casa de educación dirigida por los señores prof. Eugenio Giralt, Hiram Pozzo, Pastor y Alberto Britos Muñoz y Dalmiro Garrido. Se reciben alumnos pupilos, medio pupilos y externos y las clases son diurnas y nocturnas. La amplitud del edificio que ocupa, con grandes patios arbolados y su ubicación central, son ventajas extraordinarias para los alumnos.
Educación primaria, secundaria y superior. Funcionan ya los cursos de ingreso Naval y Militar. El ingreso a la Universidad se atiende en forma permanente. Los cursos especiales de matemáticas están a cargo de profesionales universitarios. La enseñanza comercial y el bachillerato nocturno se dictan de acuerdo con los programas de las escuelas oficiales a las cuales el Instituto estará
INCORPORADO
próximamente. Se atiende todo pedido de INFORMES EDUCACIONALES
Bmé. Mitre 1876 entre Callao y Río Bamba. v1mz.

AL INSTITUTO PORRERA, Incorporado. CHARCAS 1105
Establecimiento de enseñanza para SEÑORAS, SEÑORITAS Y NIÑAS pupilas, medio pupilas y externas.
Reune todas las condiciones de higiene y comodidades y posee toda clase de aparatos de gimnasia para desarrollo físico.
SE ADMITEN ALUMNAS DESDE LA EDAD DE SEIS AÑOS
Plan de enseñanza moderna, patentado por el superior gobierno de la Nación y extranjero.
32 AÑOS DE EXITO CRECIENTE
Rigen los programas oficiales. Exámenes en el mismo Instituto.
Las clases empezarán el 5 de marzo.
ORDEN DE LAS ASIGNATURAS QUE SE DICTAN
Enseñanza graduada del 1o. a 6o. grado. Preparación Normal, cursos especiales para aplazadas. Preparación para Ciencias, Artes e Industrias. Corte y confección, sombreros, corsés y fajas, bordados, encajes de todos estilos, tejidos, deshilados, macramés, lencería, labores de todas clases. Flores y frutas artificiales. Repujados, pirograbados y fanyance, economía doméstica y puericultura, trabajo manual, música, canto, idiomas, contabilidad y teneduría de libros, dibujo y pintura. Preparación para el Consejo N. de Educación y escuelas profesionales.
Se garante en tres meses la enseñanza de corte para obtener diploma. Pidan programa, se manda gratis.
NOTA — Siendo ya muchas las alumnas inscriptas para los próximos cursos, recordamos a las interesadas que deseen ingresar no demoren en retirar su inscripción, a fin de que no queden sin vacante. v5m.

COLEGIO VICTOR HUGO, incorporado para todos los años, Venezuela 1155. v28

COLEGIO SARMIENTO, ESPECIAL para pupilos, Monroe 2136, Belgrano. v2

CORRIENTES 3843, INCORPORADO. MAtrícula oficial, los 6 grados, años del Nacional. Pupilos, externos. v5

COL. INST. HUMB. I 1351 y E. UNIDOS 1558, con jardines, esmero, familiaridad, éxito grand. com., rueg. visit. regl. tel

CONSERVATORIO "PAGANINI", Corrientes 4626, programa nacional, sucursal: Forest 679. v2mzo.

COLEGIO DANTE, GUAYAQUIL 150, grados y años. Ideal p. pupilos. Soliciten programas; pupilos desde 40 $. v29

COLEGIO ITALO-FRANCO-ARGENTINO, Cabildo y Republiquetas 2361. Pupilos 25 $. v28

COLEGIO Charlemagne, anexo al Victor Hugo, grados comercial, preparación para Nacional Central; Venezuela 1155. v28

COLEGIO SARMIENTO, ESPECIAL PAra pupilos, desde 40 $, trato familiar. Clases primarias, secund. e idiomas, San Juan 1543. Pid. reglamentos, Tel. U. v5m.

COLLEGE ROLLIN (41 años), Sgo. del Estero 381, grados, nacional, comercial, 2 años en uno, francés obligatorio. Pupilos, medio, externos. v2m.

COLEGIO "NEGROTTO" niñas, INCOP. Normal, Liceo, Comercial, 10 $. Pupilas c. piano, franc., cort., dib., 50 $. Inglés franc., cort., 3 h. día 10 $ m B. Mitre 3979

COLEGIO GUEMES, INCORPORADO, especial para pupilos de ambos sexos. Nacional, Liceo, desde 40 $. Dos cursos en un año, Pidan prospectos, Tucumán 677.

COLEGIO RIVADAVIA — RIVADAVIA 3354. Funcionan los seis grados primarios y los años del Nacional y Comercial, dos años en uno; ingreso al Militar, Naval y Mecánicos. Pupilos desde 40 $ v2

CONSERVATORIO DE MUSICA DE BUEnos Aires (1893-1919). Director-fundador Alberto Williams.—63 sucursales en la República. Está abierta la matrícula. Clases el 1.o de marzo, B. Mitre 869. v28

CONSERVATORIO "MELANI", Director, David Bella, Entre Ríos 725, salas de estudio para alumnas que no tengan piano, matrícula y derecho de examen gratis, U. T. 1485 Libertad. v2mz.

COLEGIO MODELO, Sáenz Peña, CHAlet rodeado jardín y 3 casas unidas, 16 prof., parque, museo, biógrafo instructivo banda, etc., Pupilos 44 $, grados, ingreso, nacional, teneduría. Reglamentos ilustrados gratis, Rivadavia 7234. U. T. 1072, Flores.

COLEGIO "C. CISNEROS" (INCORPOrado). Enseñanza primaria, secundaria, comercial. Suntuoso edificio, rodeado de jardines, 3.000 metros de terreno. Especial para pupilos. No hay vacaciones. Av. M. de Oca 745, teléfono U. T. 1337 Buen Orden. v2mzo.

COL. INSTITUTO "MARIANO MORENO", Donato Alvarez 224 al 240, Flores. Gran comodidad para pupilos, espléndida casa quinta, jardines, el campo en la ciudad, ver para creer. Buena comida. Enseñanza sólida, primaria, preparatoria, comercial. v1mz

COLEGIO SAN IGNACIO DE LOYOLA; Rivadavia 1367. Dtrs. N. Pablo catedrático del colegio nacional y D. J. Domínguez, presbítero. Enseñanza elemental y superior. Bachillerato, C. Militar, Comercial, Naval, Liceo. Preparación a conciencia para rendir dos años en uno. Pupilos, alimentación de 1er. orden Externos.

COLEGIO AMERICANO E INSTITUTO Comercial Ward. Curso primario, Nacional, Comercial y Jardín de Infantes. Método de enseñanza lo más moderno. Inglés una especialidad. Hermoso edificio con lujosas salas, salones de lectura, clases gimnasia y laboratorio de ciencias. Ejercicio físico científico. Sports de football, hadball y varios. Se reciben internos y externos. Ambiente moral y la disciplina excelentísima, Rivadavia 6100, T. U. Flores 1583. v4mz.

ESCUELAS, INSTITUTOS Y ACADEMIAS

CONSERVATORIO "FONTOVA" 1838 Belgrano 1838. Director: Conrado A. Fontova, fundador del Instituto Musical "Fontova" en 1903. El cuerpo docente ha sido ampliado con los nuevos profesores de canto, arpa, mandolín, guitarra, declamación, estética e historia de la música. Audiciones, conferencias, concursos y conciertos en los salones del establecimiento. Queda abierta la matrícula.—El Secretario.

COLEGIO CARLOS Ma. DE ALVEAR, incorporado al Nacional, Sarmiento 865, U. T. 3859, Libertad. Preparación sólida del bachillerato, pudiendo rendirse dos años en uno. Ingreso al Nacional, Naval, Militar, Comercial, Industrial. Esc. Mecánicos, Agr. y Veterinaria. Los exámenes regulares se rinden en el mismo colegio. Admítense pupilos y externos desde 6 años. Ingreso a las Facultades. Está instalado en el barrio más céntrico de la ciudad, con todo el confort moderno, en un edificio muy higiénico. A nada le compromete si lo visita y consulta sus precios. La inscripción está abierta. v1m

COLEGIO AMERICANO, SITUADO EN el hermoso suburbio de Flores. Se reciben pupilas, medio pupilas y externas. Cursos elementales en dos idiomas, castellano e inglés, curso comercial. Se emplean los últimos métodos, según los programas nacionales y norteamericanos. Se dan lecciones de labores en todos los grados elementales. Enseñanza musical. El edificio posee jardines espaciosos para el recreo y juegos de tennis y croquet, baños fríos y calientes. Se ejerce un cuidado especial para la salud de las alumnas y vigilancia por el aseo y buen orden de su ropa. Paseos con maestras. Todas las maestras tituladas. Las directoras diplomadas de las universidades principales de los Estados Unidos. Las clases comenzarán el 5 de marzo. Para más datos, comunicarse con la directora, Camacuá 282, Flores, B. A.

COLEGIO INSTITUTO FEMINA, CALLAO 606. Internas, medio internas y externas. El Instituto Fémina ocupa seis propiedades contiguas y próximamente efectuará grandes ensanches. Baños fríos y calientes. Grandes patios. Clases desde el 5 de marzo.

UNICO INSTITUTO LAICO
incorporado a las Escuelas Normales. A 1o., 2o. y 3er. año normal, se halla abierta la inscripción desde el 1o. de febrero, para ocupar las pocas vacantes disponibles.
EL UNICO INCORPORADO AL LICEO NACIONAL DE SEÑORITAS
Abierta la inscripción desde 1o. hasta 5o. años. Las niñas pueden hacer dos o más años en uno. Los exámenes en el mismo colegio.
TAMBIEN INCORPORADO
al Consejo Nacional de Educación, para 1o. hasta 6o. grados primarios. Curso de religión (gratuito), para las niñas cuyos padres lo soliciten.
EN BREVE INCORPORADO
a la Escuela Nacional de Comercio y a la Academia Nacional de Bellas Artes.
CURSOS ESPECIALES O DE ADORNO
En estos cursos es el único establecimiento entre sus similares, cuyo título es medianamente válido, pues es el único instituto incorporado en casi todas sus ramas y que no lo está en todas por no haber incorporación posible en algunas de ellas. Lo primero que debe mirar una niña antes de inscribirse en un curso, es la seriedad de la casa donde va a ingresar, y qué título se le otorgará, qué validez tendrá. Si se desea seguir un curso como vía recreativa con más razón mirará en qué casa entra y qué clase de profesoras estarán en contacto con ella. Estos cursos son los siguientes: Francés (Alianza Francesa), tres horas diarias de clase por cada curso; inglés, italiano, castellano; taquigrafía, caligrafía (curso especial para señoras y señoritas mayores); declamación, danzas de salón y fantasía, canto, repujado en cuero, y metales, pirograbado, escultura en asta y marfil, grabado en vidrios, esmalte, miniaturas, pintura a pluma, dibujo y pintura (según programa de la A. N. de Bellas Artes), bordados, encajes, tejidos, etc. Corte y confección de vestidos y corsés, especialidad en lencería, piano, violín y solfeo, armonía. Prospectos y reglamentos gratis.
—Nota: Prolongando el veraneo han quedado de años anteriores muchas familias sin vacante en el Instituto, para sus niñas, y para evitar las aglomeraciones de último momento, la dirección ha resuelto aceptar inscripciones por correspondencia, previo envío de los documentos necesarios. v1

ESCUELA DE BAILE, Cangallo 1570, Enrique Holst, 1er. profesor argentino. v6mz

ESCUELA DE BAILE, Director: D. Mastrangelo, dipl. París, Callao 157. v2m.

ESCUELA DE BAILE V. DARAGO, dipl. Callao 341. Rápida preparación para teatros y salones día y noche, 4 prof. y profesoras. v4mzo.

ESCUELA DE CANTO y bailes modernos. Ninguna que mejor, más pronto y barato enseñe. Por hora 2 $, Victoria 1210, U. T. 7869, Lib. v1m.

ESCUELA DE BAILES MODERNOS—Carnaval 1919, enseñanza garantida en 5 lecciones, fox-trot, one-step, Boston, tango y maxixe, Viamonte 666, U. T. 3286 Avenida. v28

ESCUELA DE BAILES, CALLAO 186, el prof. Antonini prepara el mayor número de alumnos en las clases, día y noche, desde el año 1913 hasta hoy, tiene enseñado 1020 alumnos y para dar crédito tengo a la vista nombres y domicilios. v28

ESTUDIANTES DE LAS PROVINCIAS, que tengan buenos antecedentes, ya concurran al nacional o a la universidad, se admiten en el Internado Universitario, donde hallarán vida intelectual adecuada y excelente tratamiento, Rivadavia 1367.

ESCUELA DE BAILES DE SALON: Director J. C. Herrera, primer profesor argentino, diplomado, con un alto cuerpo de profesoras. Profesor del Plaza Hotel, Sucursal en Mar del Plata, B. Mitre 1282, U. T. 5830, Libertad. v2m.

ESCUELA ARGENTINA MODELO, DIrigida por la prof. Srta. Rosario Vera Peñaloza. En esta escuela, además del kindergarten, los seis grados de instrucción primaria y la enseñanza superior para señoritas, funcionarán el 1o. y 2o. años incorporados al Colegio Nacional y Liceo de Señoritas. Solicítese la Revista, inscripción y referencias en Juncal 1148, U. T. 1741, Juncal. v2

INSTITUTO ARGENTINO, —PATRICIOS 911. Enseñanza primaria, secundaria y comercial, para ambos sexos, a cargo de profesores y profesoras con título nacional, idiomas y dactilografía. Se admiten pupilos, medio pupilos y externos, honorarios módicos. v28

INSTITUTO "NICOLAS Avellaneda", Venezuela 1051. Incorporado al C. Nacional Rivadavia. Fundadores: M. Sabaté y J. S. Dastugue. Director, Aníbal B. Dastugue, (ingeniero civil). Enseñanza completa de los cursos del Nacional, Comercial y elemental. Se admiten pupilos, medio pupilos y externos. v28

NAVAL Y MILITAR, EN EL COLEGIO Gral. Alvear, Sarmiento 865. U. T. 3859, Lib. Preparación seria de estas dos carreras, dándoles su verdadero carácter. Admite pupilos. No nos incomoda si visita este colegio. v5mzo.

PROFESORADO EN GENERAL

A S. JUAN 1792, TENED., ARITM., etc. 10 $, máq. 3 $, piano 5, diplomas. v29

ALUMNA NORMAL enseña leer, escribir, cuentas, 3 meses, Perú 674. v28

AMBOS SEXOS. Máquinas de escribir $ 3 mes, Bmé. Mitre 3582. v1

ARITMETICA, teneduría e inglés, 10 $ mes, se dan diplomas, Perú 1278, v1m.

A $ 5 MAQ. escribir, inglés y francés, preparo, Bmé. Mitre 3503. v1mz.

A CURSOS rápidos, máquina, taquigr., ort., cuent., idiom., ten., Chacabuco 158

AMBOS SEXOS, MAQUINA, aritmética, contabilidad, idiomas, Tacuarí 677. v2

A MILITAR y Naval. No inicien preparación sin tomar informes en Rivadavia 1367.

ALUMNOS LIBRES HALLARAN su ideal pudiendo rendir dos años en uno y materias previas, en Rivadavia 1367.

AGRONOMIA, VETERINARIA, INGREso sin bachillerato, García M., Alberdi 234. v28

A $ 15 INGRESOS MILITAR, NAVAL, años Nacional, abierta la inscripción inauguro cursos 10 marzo, Canning 1677.

A 2 $ MES idiomas, piano, canto, violín, guit., dib., pint. corte, confec., sombreros, labores, flores, cuentas, caligr., etc. Tened., rep., máq. Doy dipl., Suipacha 170. v2

ARITMETICA, ALGEBRA, GEOMETRIA trigonometría, química, física, etc. Por carta o personalmente: E. Arlé, profesor de matemáticas, Av. de Mayo 733, 2o. piso. v3

A 10 $ AL MES ENSEÑO EN CLASES diarias, día y noche, teneduría a oro y papel, contabilidad, aritmética, correspondencia y caligrafía. C. Pagano, Rivadavia 2475. v1mz.

BACHILLERATO RAPIDISIMO, ECONOmico, éxito garantido Florida 705.

BACHILLERATO, inscríbanse AHORA darán 1o. y 2o. término dic. 1919, 3er. tér. y tít. bachiller marzo 1920, Florida 705

BACHILLERATO, PREPARACION abreviada, incluso latín, por profesores del nacional, éxito probado, Rivadavia 1367.

BACHILLERATO Y años del C. NACIOnal, preparo para marzo. Los honorarios se pagan después del examen. Ingeniero García; Sarmiento 132, de 4 a 6.

BACHILLERATO NOCTURNO. EL 5 de marzo se abrirán los cursos. Abierta la inscripción; Sarmiento 865, U. T. 3859, Libertad. v5mzo.

COLEGIO de niñas, Humberto I 1351, trato esmer., familiar, Visit. U. 1904, B.O.

CONSTRUCTORES obras cloaquistas preparo, dib., 8 $ mes, E. Unidos 1824. v28

CUALQUIER ALUMNO bachillerato y aun los regulares, siguiendo nuestros métodos, pueden aprobar dos años en uno; Rivadavia 1367.

DIBUJO, pintura del natural, enseño, programa oficial, Belgrano 2786. v28

DIBUJO, PINTURA, PERSPECTIVA, arquitectura, decoración, enseñase, Sáenz Peña 175. v29

FRANCES, ex-profesor BERLITZ. Conversación, exámenes. Preparación especial para viajes, precios mód., Av. Mayo 715. v29

FRANCES PARA VIAJAR, PREPARAción rápida y económica, por ex profesor Berlitz, Av. Mayo 715. v28

FRANCES CON DIPLOMA NACIONAL, profesor "Alliance Française", dictaría curso colegio incorporado también contabilidad. Lecciones particulares o por correspondencia, Tavard, Esmeralda 954, v28

PROFESORADO EN GENERAL

FRANCES POR PROFESORES BERLITZ 10 $ mes, Av. de Mayo 605, 3o. v3mz.

GUITARRA, profesor diplomado por eminencia europea, Varela 285, Flores. v5

GUITARRA, profesor Leloup; B. de Irigoyen 793, U. T. 7763, Lib. v12m.

GUITARRA Y LAUD, PERA, DA LECciones Sras. y Srtas. Suipacha 1067. v4

HIPNOTISMO. EDUQUE SU VOLUNTAD para tener éxito en todo, curar el insomnio, neurastenia, histerismo, manías, timidez, rubor. Prof. Juan Espinosa, Paraná 836. v2m.

INGLES, CONVERSACION, EXAM., 10 $ mes, Av. de Mayo 605, 3o. v6

INGLES, conv., gram., exám., método fácil, rápido $ 10 mes, Perú 142, 1o. v1m.

INGLES, francés, italiano, español, lecciones a domicilio, Cangallo 1743. v20m

INGLES: LECCIONES POR PROFESORA normal, inglesa, en el centro y Belgrano, Amenábar 1980. v1

INGLES, ARITM., TENED., EXAM. DE ingreso, piano, Carlos León Irwin; 431 Paseo de Julio, 5o. piso. v14

INGLES: Ex profesora Berlitz, SISTEMA rápido, convers. comercial, clas. noct., y domicilio, prec. mód., 715 Av. Mayo. v29

LATIN, aritmética y matemáticas, Colegio Nacional, Perú 367, U. T. 4065, Avenida.

MAQUINAS ESCRIBIR 3 $ MES, SE dan diplomas, Av. de Mayo 605, 3o. v6

MAESTRA superior de escuela, da lecciones en su casa, 10 $, Venezuela 1650. v27

MAQ. DE ESCRIBIR, cuentas, ortogr., 5 y 10 $ mens., señorita enseña, Moreno 925. v28

PROFESORA superior de piano, solfeo da lecciones; C. Pellegrini 555, 2o. v1

PROFESORA francés, inglés, alem. Prep. exám., a dom., Santa Fe 1823, 7o. v17m

PROFESOR DE PIANO Y VIOLIN, VA a domicilio, Catamarca 274, d. 3. v29

PROFESOR PREPARA ALUMNOS a domicilio, Tucumán 315. v1m

PIANO, VIOLIN, GUITARRA, EN CASA y a domicilio, Carril 971. v28

PROFESORA de piano y solfeo, da lecciones, precio módico, Cabrera 4645.

PROFESORA de toda clase de labores, repujado en cuero y metales; Brasil 985

PIANO DE OIDO enseño, TOCAR RAPIdísimo, a domicilio, U. C., Bartolomé Mitre 1176.

PIANO Y SOLFEO por la subdirectora de la sucursal No. 37 del Williams; Boedo 63. v2

PROFESORA PIANO, solfeo, dipl., lecciones, precio módico, Almagro 551, dep. 14. v1

PROF. DEL NACIONAL TOMARIA dos alumnos a pupilos. Escribir Sr. García, casilla correo 863. v28

PROF. DEL NACIONAL PREPARA A domicilio años y grados; Moreno 1484, U. T. 7271, Lib. v1

PROFESORA de piano, da lecciones a domicilio, carta a Sta. Basualdo, Nicaragua 4760. v1m

PROFESORA superior de piano del conservatorio Pallemaerts, exámenes anuales, Pedro Goyena 1605, Flores. v1m

PROFESORA SUPERIOR DE PIANO da lecciones, Paseo de Julio 1124, 5o. piso, U. T. 5312, Avenida. v1m.

PROFESOR DEL Nacional, prepara a domicilio, grados y años. Precio módico; Lavalle 900, 2o., B., U. T. 4964, Libertad. v1m

POR $ 6 ENSEÑO EN 3 MESES A SEñoritas y caballeros, piano, violín, guitarra, mandolín, band., acordeón, flauta, solf., Sarmiento 1848. v14m

POR $ 5 enseño en 3 meses a señoritas y caballeros, piano, violín, mandolín, guitarra, acordeón, flauta, bandoneón, clarinete, bandurria, solf., México 2801. v3

SEÑORITA francesa da lecciones de francés, conv., traduct., X. X. 20, P. Rest.

SEÑORITA da lecciones de violín y solfeo a señoritas y niños en casa y a domicilio, Venezuela 2442. v1

SRA. FRANCESA DA LEC. PARTICULAres de francés, trad, corresp., conv., de 10 a 12 y de 2 a 5, Mme. Dutauzin, Av. de Mayo 605. v28

SEÑORITA distinguida, maestra diplomada se ofrece para dar lecciones a domicilio dirigirse Teodoro García 2476, U. T. 2362, Belgrano. v2

TAQUIGRAFIA EN SOLO 2 MESES, enseña, prof. J. Olivares, Sarmiento 372. v28

TELEGR., RADIO, ELECTR. Marzo reapertura cursos. Bocayuva 159, Subt. v2

TAQUIGRAFIA enseño, Victoria 4018. Pobres gratis. v5

TELEGRAFIA, RADIOTELEGRAFIA, taquig., contab., idiom. máq. Florida 705.

PROFESIONALES PEDIDOS

CELADORA INTERNA Y MAESTRA ext. autor., se precisa, Humberto I 1351.

CELADOR práctico en la enseñanza, se necesita, Venezuela 1155.

DIBUJANTE marcador competente muebles, instalacs., preciso, D. Vélez 3971.

DENTISTA MECANICO OPERADOR necesito, sueldo 200 a 300 pesos, según aptitudes, Suipacha 232.

DEPENDIENTE idóneo en farmacia, con pequeño capital, para asociarse, se necesita, Chacabuco 1474, 2o. piso, izquierda, de 9 a 12.

FARMACEUTICO nacional para la estación Domínguez (Entre Ríos) se precisa; dirigirse Charcas 1365, 7 a 9 p. m. v28

FARMACEUTICO NACIONAL, CON TRAbajo personal se necesita en Resistencia, capital del Chaco. Para datos, condiciones etc. Escribir a los sres. With y Govi, "Droguería La Estrella" (Resistencia). v2

MONITORA DE 16 a 18 años, preciso; B. Mitre 3909.

MUSICOS DE BANDA Y BANDA LISA preciso, Filiberto 1758, Caputi. v28

MAESTROS NORMALES, se necesitan, 25 de Mayo 730, Santa Fe. v1

MUSICOS de banda, dos instrumentos, preciso, Carlos Calvo 768.

MUSICOS de banda, necesito, Solís 713.

MEDICO Nal. necesitase, pueblo y colonia importante, por carta Díaz Vélez No. 4435. v28

MUSICO PARA BANDA DE CIRCO EN campaña, preciso; tratar E. Unidos 1466, de 9 a 11 a. m.

MUSICOS, pistones, clarinetes, bajos y demás instrumentos preciso, Estados Unidos 2406, maestro Mutarelli.

MUSICOS DE BANDA, BUENOS, NECEsito, todos instrumentos, tratar de 12 a 2 y de 8 a 10 p. m. Yerbal 2984, Flores.

MEDICO NO REVALIDADO SE NECESIta para servicio interior de un hospital. Dirigirse a la administración de "L'Italia del Popolo", Florida 550, Buenos Aires. v28

MAESTRO, INTERNO, para grados, autorizado, francés de preferencia, necesita colegio de la capital; escribir dando datos y referencias casilla correo 1296, cap.

ORQUESTA PARA TODO EL AÑO, SE necesita, Rivadavia y General Paz. v1

ORQUESTA precisa 3 señoritas, 1 hombre para hoy mismo. Cabildo 2301.

PIANISTA necesito, variete, para gira; Corrientes 1159, Dto. 12.

PRECISO VIOLINES PARA 6 BAILES; [illegible] 1716.

PROFESOR autorizado, interno, se necesita o tomo socio, ocurrir director colegio Gral. San Martín, Neuquén, F.C.S. v1

PIANISTA con repertorio para orquesta precisa Victoria Keller, Paseo Colón 359.

PIANISTA preciso, muy competente para café, que toca a primera vista, buen sueldo, tratar de 2 a 4, Cerrito 835.

PARA MEDICO JOVEN, TRANSFIERESE abonación con modesto sanatorio, C. Pellegrini 214. v28

SAN ANDRES DE GILES, SE VENDE el consultorio quirúrgico del Dr. Ernesto Petrunti. v2m.

SE BUSCA TAQUIGRAFO CASTELLAno, competente para dictar clase una hora por día, hora a convenirse, Colegio Americano, Rivadavia 6100. v1

SE NECESITA institutriz para pueblo de campaña, que sepa español, francés, inglés y piano, sueldo 150 $ mensuales, tratar otras condiciones, dirigirse a Gaspar del Campo, Guatraché, F. C. P. v12mz

TALLER MECANICO, ELECTROMECAnico y de mecánica, de precisión, del Instituto Argentino, Ind. Ombú 331, U. T. 4335, Mitre.

PROFESIONALES OFRECIDOS

AUXILIAR TEN. de libros, joven, se ofrece, Cachi 858. v3m.

AYUDANTE ingeniero muy competente, se ofrece, mensuras, cálculos, planos, construcción, etc., P. R., Victoria 773. v28

BACHILLER CON VASTA PREPARAción comercial, se ofrece, Guanacache 8405. v1ms.

CLARINETE, piano, violín, bombo, tambor, se ofrecen, Puentecito 2332.

CORRESPONSAL DACTILOGRAFO práctico en todo trabajo de escritorio se of. Por carta A. F. B., Canning 545.

CONTADOR: inicia, arregla, lleva contabilidades por horas y balances, óptimas referencias, N. R. V., Jujuy 508. v1

CORRESPONSAL CASTELLANO, idóneo apto para organización, muy práctico trabajos, redacción, traducción y contabilidad desea empleo remunerado, casa importante, secretaría particular, administración, fincas, U. C., Bartolomé Mitre 1176.

DEPENDIENTE de farmacia 2o. joven, preciso, Lavalle 2700.

DACTILOGRAFA taquígrafa, se ofrece, sin pretensiones, por carta Alsina número 3222.

DEPENDIENTE auxiliar de farmacia, joven, con muchos años de práctica en laboratorio en el país y extranjero, con certificados, se ofrece, p. carta D. F., Lavalleja 1240. v28

FLAUTISTA se ofrece fijo, y bailes, Alfonso; Pavón 3384. v1

INSTITUTRIZ o gobernanta, recién llegada, habla francés, italiano y algo español, se ofrece, calle Suipacha 1124, de 12 a 8 p. m., señorita Brun. v1

INSTITUTRIZ formal se ofrece a familia distinguida para niños de 6 a 12 años, y prepara piano elemental y superior; programa Williams. Va a pueblo hasta 1 h. de la capital; Boedo 63, a profesora M. R. v1

PROFESIONALES OFRECIDOS

MUSICO CLARINETE COMPETENTE, se ofrece, Libertad 362. v28

ORQUESTA para bailes, se ofrece, Carlos Calvo 768.

ORQUESTAS en general, solicitan a Sociedad Musical de M. P., Sarmiento 1676, U. T. 4835, Lib. v28

PIANISTA competente para orquesta se ofrece, Corrientes 3126. v28

PIANISTA de biógrafo, se ofrece, Alsina 561, dep. 14.

PIANISTA u orquesta para bailes de carnaval, va afuera, Alsina 890.

PIANISTA para biógrafo o baile, se ofrece, por carta, San Juan 963, piso 1o., Clemente Alba. v2

PIANISTA competente se ofrece para biógrafo o bailes, capital o campaña, piano, solfeo solo, U. C., Bartolomé Mitre 1176.

PATENTE INV. 63, MARCA FABR. 78 $, prosp. gratis, Dr. Rodr. Heffter, Ombú 331. v28

PROFESOR DE INGLES Y FRANCES, dibujo y pintura, ofrécese para colegios Por carta a Profesor, Bmé. Mitre 530. v2

Señorita PIANISTA competente, para orquesta, se ofrece, Progreso 2422. v28

SEÑORITA joven, 2o. violín, se ofrece, Pueyrredón 652, de 2 a 6, depto. 19.

SEÑORITA violinista, práctica en orquesta, se ofrece, San Juan 963, dep. 2.

SEÑORITA joven dactilógrafa, se ofrece, M. V.; G. Urquiza 1818.

SE OFRECE orquesta de señoritas, con gran repertorio internacional, Martínez 785.

TAQUIGRAFO dactilógrafo joven, ofrécese, E. Battioli, Cangallo 2439. v28

TRADUCTOR PUBLICO G. de Pablo, San Martín 121, U. T. 6164, Av.

TENEDOR DE libros dispone horas, precios módicos, contador, Cochabamba 560

TENEDOR DE LIBROS, práctico, formal, Independencia 1199, A. T. D. v1

TENEDOR DE LIBROS o aux. de contador, joven, serio y práctico, se ofrece, buenas ref., p. c. L. A. Z., C. Central. v1

TENEDOR de libros práctico, módico y garantido, por horas, se ofrece, Ferreyra, Estados Unidos 590. v6

TENEDOR de libros diplomado práctico, lleva cualquier contabilidad por horas, atrasadas, mal llevadas, balances, escribir a S. R., Bartolomé Mitre 3656. v28

TECNICO mecánico, busca empleo como dibujante, calculista o asistente de ingeniero; habla castellano, alemán e inglés, poste restante J. H. v1

TENEDOR DE LIBROS, PROFESOR DE contabilidad y caligrafía, con muchos años de práctica ofrécese para llevar libros o arreglar cualquier clase de contabilidad por horas y lecciones particulares, sistema práctico y rapidísimo, especial para pequeños comerciantes e industriales a precios muy módicos. Dirigirse por carta o personalmente a Franco, Belgrano 412, San Martín, Bs. Aires. v28

VIOLIN CONCERTINO SE OFRECE, calle Bulnes 1585.

VIOLIN SEGUNDO, SE OFRECE, PEÑA 2781. v1m

VIOLONCELISTA SE OFRECE, POR cambios o bailes, Humberto I 3100. v1

VIOLIN competente, con o sin repertorio, se ofrece, Sta. Magdalena 635. v28

VIOLONCELO se ofrece, para buen puesto fijo, Tacuarí 442. v1

VIOLIN 2o. PARA BAILES SE OFRECE, Andrés Arguibel 3230, después de las 6 p. m. v28

PARTERAS

A. CHIVALE, partera, prof. pens. curación 30 $. as. result., Alberti 1157. v4mz.

A. F. SERRA, partera, recibe pensionistas; consultas de 1 a 5, Brasil 827. v1

A. DELLA RAGIONE, PARTERA, PENsionistas 30 $, asegura resultado, Libertad 347. v28

A. PAULINA GRABOIS, PARTERA, emb. partos, recibe pens. prec. mód. Ayacucho 417. v1

CIRUJANA partera J. B. de Casanovas, pensionistas, B. Irigoyen 1105. v28

CONSULTAS GRATIS, Piedras 535, partera prof. Madrid, Bs. Aires, nuevos adelantos en curac., pens., precio mínimo, U. T. 453, L. v13m

DOCTORA PARTERA, nuevos adelantos en curac. reconoce gratis, pens. precio mód. s. chapa, Esmeralda 928, U. T. 5137, J. v13m

EX-JEFA Maternidad, curas rápidas sin dolor, sin chapa, Alberti 1124. v4m.

EX JEFA Maternidad; curaciones rápidas, sin dolor, Andes 247, U. T. 2422, L. v1m

MARTINI: PARTERA especialista, Casa respetable; Dean Funes 694. v4

MEDICO PARTERO CON partera en casa, recibe pensionistas, U. T. 2651, Palermo; Paraguay 3015. v3m.

PARTERA MEEROFF, hemorragias, partos, curac. pens. 40 $, Corrientes 2940. v28

PARTERA CONS. GRAT., pensión, teléf. 6413, J., Suipacha 772, sin chapas. v3m.

PARTERA, recibe pensionistas, precios módicos, sin chapas, Sarandí 452. v28

PARTERA dipl. recibe pens., prec. mód., cur., rasp., Montevideo 1059. v28

PARTERA FRANCESA, ex-jefa Maternidad París, sin chapas, Uruguay 1055. v28

PARTERA ESP. PARTOS, hemo., curaciones breves, sin chapa, Catamarca 596. v28

PARTERA espec., pensionistas, curas sin dolor, casa seria, Tucumán 2026. v6m.

PARTERA DIPLOMADA, EMBARAZOS, curación 20 $, result. ráp. Lima 1120.

PARTERA especialista, recibe pensionistas, curaciones rápidas, 40 $, B. de 1386; sin chapas.

PARTERA A. CALLEGARIS, jefa del H. S. Roque y Rawson, ofrece su servicio, Alberti 360. v27

PARTERA, ex jefa mater., Esc. parteras de la capital, curac. rápidas, resultado seg, pensión, s. chapa; Sarmiento 1912. v11

PARTERA DIPLOM. FACULTAD de Buenos Aires recibe pensionistas, Rivadavia 3667. v28

PARTERA MALERBA, prof. mater. Turín, Bs. As. Curac. ráp. Pens. 40 $. Cons. gratis, Paraná 947, sin chapas. v28

QUIERE Vd. DAR FIESTA y gastar poco? Alquile los adornos, plantas, alfombras, casa Longobardi, Bolívar 280. v28

SARA ZEPURNAYA: emb., partos, cura ráp., pens. 40, Pueyrredón 583. v28

TAPICERO y lustrador de muebles y cueros, trabajan baratísimo y cortinados, Leopoldo, S. Carlos 3420, U. T. 2953. M. v3mz

OFICIOS Y EMPRESAS UTILES PARA LAS FAMILIAS

ALBAÑIL se ofrece para todo trabajo, B. N., Valentín Gómez 3515. v28

A 1 Y 2 $ encero pisos, limpio casas, B. Mitre 1630, U. T. 564, Libertad. v1

AFINAMOS PIANOS POR 3 $, COMPOnemos barato, Venezuela 472, U. T. 26 Av. v2m.

ALBAÑIL: pinturas, blanqueos, papel muy barato, U. T. 6114, Mitre; Corrientes 3749. v1

A 5 $ PINTO, EMPAPELO, REFACCIOno piezas, Montevideo 48, U. T. 5048, Libertad, Sanz. v28

ASOMBRE A PROPIOS Y extraños! Haga adornar su casa por Longobardi; Bolívar 280. v28

ALBAÑILERIA Y PINTURA HAGO trabajos generales a precios módicos, B. Amor, Cangallo 2449, U. T. 5972, Mitre. v28

A LA NUEVA BELGA, encera pisos, limpia y desinfecta casas, U. T. 7050, Libertad. v1

ADORNOS para fiestas y CASAMIENTOS, casa De Filpo, San Juan 2857, Triunvirato 764. v28

Albañilería, CLOACAS, PLAZOS, refacciones, planos etc., Moreno 3822, U. T. 346, Mitre. v10mz.

AFINO y compongo pianos. Const. dipl. Rath. U. T. 121, Belg., J. Hernández [illegible] v6mz.

ALQUILO SILLAS, MESAS, ALFOMbras, servicio de banquetes, adornos para fiestas, empresa Camodeca, Belgrano 1520, frente cuartel de bomberos. v28

CONSTRUCCIONES, refacciones, albañilería y pinturas, facilidades de pago, R. M., Chivilcoy 212, U. T. 274, Flores. v1mz

CLOACAS, CONSTRUYO Y REFACC. A plazos, Yerbal 2582. U. T. 1617, Flores. v6mz.

CARPINTERO DE MUEBLES MACIZOS, instalaciones y arreglos, se ofrece, entiende de lustrador, por carta M. Peña, Bolívar 867. v1mz.

ENCERO especial 1 y 2 $, cera brillante, Montevideo 879, U. T. 6142, Junc. v1mz

ENCERO PISOS, LIMPIO CASAS, ABOnos, Venezuela 1070, U. T. 5927 Libertad. v1mzo.

ENCERO, LUSTRO pisos, limpio alfombras, limpio casas, abonos, Tomás Cardona, Belgrano 1708, U. T. 3476, Libertad. v1

ENCERO PISOS, LIMPIO CASAS, TOMO abonos en condiciones inmejorables, Cangallo 1696, U. T. 2335 Lib., Díaz. v5m.

ENCERO PISOS A 1 Y 2, piezas 3 manos, Humberto I 1183, U. T. 2505, B. Orden. v28

ENCERADO a todo gusto 1 y 2 $, muy brillante, no marca pisadas y lim., de casas, Lavalle 1789, U. T. 5472, Lib. v28

ES LOPEZ QUE LUSTRA a muñeca muebles, pianos y compone muy barato; E. Unidos 1545, U. T. 2738, Lib. v1

ENCERAMOS Y LUSTRAMOS PISOS Y parquets, cera brillante, no marca pisadas, Humberto I 2719, U. T. 4479, Mitre. v29

EL UNICO EX OFICIAL CON CERTIF. de la casa Thompson, lustra y compone muebles, especialidad en planos. No confundir. Ayacucho 551, U. T. 7433 Lib. v1m

ENCERO Y LUSTRO pisos y parquets a 2 $ por pieza, con 3 manos de cera y aguarrás especial, única que no marca las pisadas, a prueba. Especialista, limpieza de casas, Corrientes 2120, U. T. 1343 Lib. v1

ENCERO Y LUSTRO PISOS y parquets a mitad de su precio, con 3 manos de cera y aguarrás especial, es la única cera que no marca las pisadas, (prueba gratis), Limpieza de casas, lustro muebles y pianos, baratísimo, Especialista, voy con mis oficiales al trabajo para que quede bien, Santa Fe 2147, U. T. 4460, Juncal. v28

OFICIOS Y EMPRESAS UTILES PARA LAS FAMILIAS

ENCERO pisos, limpio casas barato; Paraná 1542, U. T. 3365, Juncal. v28

FIESTAS SUNTUOSAS, CON POCO DInero! Alquile los adornos, espejos, alfombras, etc. a Longobardi, Bolívar 280. v28

OJO! MUY BARATO LUSTRO, COMpongo y embalo muebles, etc., Serrano 877. v4

PINTO, EMPAPELO, blanqueo, refacciono; Medrano 1131, U. T. 717 Palermo. v28

PINTO o empapelo piezas a $ 6, albañilería, barato, U. T. 6527, Lib. Cangallo 2085. Arce. v1

POR 950 $ CONSTRUYO piezas 1o. y refacciones y planos en general, Belgrano 1223. v2

PINTURAS Y EMPAPELADOS desde 4 pesos, garantizo el trabajo, B. Mitre 1689, U. T. 1676, Lib. v28

PINTO, EMPAPELO, BLANQUEO, mitad precio, Ayacucho 288, U. T. 5600 Libertad. v1m.

PINTOR, EMP. albañil, REP. CASAS barato, U. T. 985 Pmo., Arenales número 3026. v1m.

REFACCIONES y pintura a mitad de precio, por tener materiales sobrantes, 859 Pasco. v1

TAPICERO recomendado, trabaja barato, Billinghurst 1547, U. T. 2672, Pal. v1

TAPICERO ECONOMICO, COMPOSTUras general, cortinados, cuero, va campo, Carlos Calvo 4284. v2m.

OFICIOS DIVERSOS PEDIDOS

AYUDANTE bombonero práctico, se precisa, Uruguay 1094. v28

APRENDIZA modista necesito, Victoria 3637.

APRENDIZA modista, se necesita, Esmeralda 954, D. P. v1

APRENDIZ sastre adelantado, se paga bien, se necesita, Catamarca 1160.

APRENDIZAS de sastrería se necesitan, tintorería U. Conort; Santa Fe 1927.

APARADORAS, taller adentro, preciso varias, Alvarez 1635. v1m

APARADORAS de señora fino, necesito, Humahuaca 3841.

APARADORAS, zapato picado, de criatura, se necesitan; Cochabamba 1334.

APARADORA de criatura se precisa, Oruro 1561.

APRENDIZA modista de sombreros, se necesita, Tucumán 670.

APARADORES aprendices y medio oficiales se precisan, B. Mitre 2335.

ARMADORAS, viseras calzoncilleras, con muestra, preciso, C. Pellegrini 282.

APRENDIZAS PARA SOMBREROS SE necesitan, Callao 737. v1

APRENDIZ mecánico adelantado para automóviles necesito, Cerviño 4449. v1

APRENDIZ DE FARMACIA SE NECEsita Alm. Brown 801.

APRENDICES DE HERRERO NECESITO Provincias Unidas 555.

APARADORES para calzado se necesitan, Victoria 3734. v28

APARADORAS para señora preciso, Av. La Plata 1142. v28

APARADORES talleristas de calzado fino para hombre, se necesitan, Medrano 1658. v28

APRENDIZ SASTRE, adelantado, se necesita, y costureras para trabajar adentro, Rioja 1769. v28

APRENDIZA adelantada precísase, para ayudar un sastre de hombre, Honduras 5299. v1m.

APRENDIZA ADELANTADA, BORDAdora en mostacilla, se necesita Uruguay 75.

APRENDICES mecánicos electricistas, presentados por sus padres, necesito, Victoria 1922.

APRENDIZ joven se necesita para escritorio, presentarse de 10 a 12 m., Herrera 2272. v1m.

AGENTES representantes necesita en todos pueblos y ciudades de la República la Cooperativa de Remates y Comisiones, Libertad 264, B. Aires. v1

ASERRADOR PARA RECORTES MUY competente, preciso, pago bien. Inútil presentarse si no sabe su obligación; Coronel Díaz 1846.

A PINTOR PARA ESTATUAS RELIGIOsas se necesita. Inútil presentarse si no ha trabajado en el ramo. Escribir casilla correo 1591. v28

BOMBONISTA bañadora de fourré, se precisa, Uruguay 1094. v28

BORDADORAS a máquina Singer, se necesitan; Alsina 1400. v1

BUENA modista de sombreros se necesita, Potosí 3910, casi esq. Medrano. v28

BORDADORAS... Muchas oficialas en oro necesito, $ 3 a 4 día, Belgrano 3515. v1

BUENA preparadora y medio preparadora, necesito, Paraguay 753.

BORDADORA EN ORO preciso, Talcahuano 365, piso 2o.

BORDADORAS a máquina necesito; calle Salta 529.

BORDADORAS, medio oficiala y aprendiza adelantada; Alberti 930. v1

BORDADORAS oficialas y aprendizas adelantadas a máq. Singer, necesito, Rocamora 4539, esq. Río de Janeiro.

BORDADORAS a mano, buenas oficialas, seda y perla, preciso, Carlos Pellegrini 946.

BORDADORA medio oficiala de monogramas se necesita; Corrientes 1872, Depto. 5. v1

CARTONERA encoladora se necesita, Paraná 761.

CARPINTEROS 1|2 oficiales, preciso, Riglos 144.

CORTADOR DE CALZADO, NECESITO, Warnes 265. v1

CORTADORES de calzado, se necesitan, Lima 971.

CORREDOR de VINOS para FAMILIA, pago bien, Corrientes 4214.

CAMISERAS visteras y armadoras de fino, Entre Ríos 492.

CARPINTERO ruedista con herramientas preciso, Pueyrredón 234. v1

COSTURERAS de camisas y blusas, CON muestra, se precisan, calle Salta 317. v2

CORTADOR de zapatillas de lona, 2 días por semana, se precisa, Viamonte 841.

CHALEQUERAS de confección para hombres se precisan; B. Mitre 828. v5

CABALLERIZO PRACTICO se necesita; Canning 2428.

CARPINTERO medio oficial necesito, calle Sáenz Peña 1187.

CORREDOR se precisa para depósito de vinos, buenas condiciones; Agüero 660.

CORREDOR joven y activo se necesita; Maza 652, de 8 a 11 a. m.

COSTURERA oficiala para tintorería se precisa; Victoria 848.

CORREDOR de vinos a familias, preciso, Rivadavia 8532, casa particular. v28

CORTADOR de suela necesito, Warnes 265. v28

CABALLERIZO se precisa, práctico, se paga bien; Jujuy 1705. v28

COSTURERAS ropa blanca de Sra. con muestra, preciso, Alsina 1251. v2mz.

CORREDORES para la venta de sal, preciso. Inútil presentarse si no son prácticos, Sgo. del Estero 1630. v28

CARPINTEROS DE CARROS SE NECEsitan buenos Avenida San Martín número 1820. v2

CORREDORES a comisión, relacionados con farmacias y confiterías se necesitan, Cevallos 232, de 8 a 9.

CARPINTEROS para muebles en roble macizo, se necesitan, calle Río de Janeiro 916. v2

COSTURERA se necesita que sepa hacer ojales a mano y coser a máquina; calle Sarmiento 1344.

COSTURERA MODISTA ARGENTINA doy pieza a cambio de trabajo, todo el año, Córdoba 2856.

CORREDORES viajantes, para la Pcia. B. Aires, se necesitan, Tacuarí 641, de 8 a 10 p. m.

COSTURERAS DE CALZONCILLOS se necesitan en los talleres de Gath y Chaves Ltd., México 3486. Presentarse con muestra. v4

DEPENDIENTE vendedor práctico en zapatería, necesito, Santa Fe 2202. v28

DEPENDIENTE DE ALMACEN SE precisa, Córdoba 2202.

DEPENDIENTE bueno de almacén se necesita, San Juan 1600.

DEPENDIENTE vendedor práctico calzado, necesito, Cangallo 461.

DEPENDIENTE despensa, joven, preciso, Cochabamba 2401.

DEPENDIENTE se necesita para almacén para repartir con triciclo, con informes; tratar de 10 a 12 m., Callao 329.

DEPENDIENTE para almacén, necesito, con buenas recomendaciones, Corrientes 3402.

DEPENDIENTE joven y práctico, de almacén, necesito para oficina de remates, con 500 $, Solís 511 2o. piso.

DEPENDIENTE de almacén con recomendaciones necesito, Coronel Salvadores 846.

DOS OFICIALES RELOJEROS competentes, bien recomendados, uno para Río Gallegos y otro para Punta Arenas, necesítanse, informes Alsina 1156. v2

ENCUADERNADORES aprendices, necesito; Rivadavia 8585.

EN CASA INDUSTRIAL SE NECESITAN muchachas para trabajo liviano. Tratar de 8 a 10 a. m. en Belgrano 162-174.

EMPLEADO para atender la caja de una farmacia se precisa, sueldo 60 $; dirigirse por escrito a Quién; Venezuela 884.

EMPLEADO para tienda y ropería muy práctico, buen vendedor y vidrierista, se necesita, indispensable sea soltero, Santa Fe 5030.

EMPLEADO práctico para mostrador en casa de electricidad; ofertas con referencias y pretensiones por escrito a Chacabuco 82.

EMPLEADO vendedor, práctico en accesorios para automóviles, se necesita, referencias y pretensiones por carta, Giusti y Cía., Viamonte 1368.

OFICIOS DIVERSOS PEDIDOS

ENCUADERNADORES aprendices se necesitan, Rivadavia 1364. v28

ESTUCHEROS competentes, [illegible] en artículos de cuero [illegible] buen sueldo, se precisa, Montevideo 255. v1

EMPLEADO joven que conozca el ramo de comestibles, se necesita en casa importante, escribir dando datos, inclusive edad, a R. 1011, poste restante.

EMPLEADO se necesita, práctico, para repartidor en casa de ramos generales; tratar personalmente, Rivadavia 1393, Haedo, F. C. O.

EN LOS TALLERES DE LA CIA. GRAL. de FF. CC., calles Puentecito y Lima, (tranvías 24, 29, 69) se necesitan torneros. v28

EMPLEADO competente, para escritorio, se necesita, para fábrica de calzado dirigirse por carta solamente, indicando referencias, Yapeyú 432. v28

FESTONEADORAS máquina Singer, preciso, Alsina 1251. v28

FESTONEADORAS máquina 2 agujas, se necesitan; Alsina 1400. v1

FUNDIDOR de hierro, oficial, se precisa, Cevallos 1357. v28

FUNDIDOR oficial en bronce se precisa, Lavalle 2424.

FARENTISTA necesito, Paseo de Julio 904.

FESTONEADORA, valsilladora, máq. Singer 2 ag., trabajo todo el año, preciso, C. Pellegrini 946.

FOTOGRAFO se necesita, impresor competente y joven para retoque de positivos, Triunvirato 560.

FOTOGRAFO se necesita, operador y retocador joven de 1er. orden, sueldo 300 pesos, fotografía Segundo Borio, La Plata. v24

FOTOGRAFO joven, práctico en retoques de negativos, necesito, cartas indicando pretensiones, conocimientos, edad, nacionalidad y casa en que ha trabajado, Foto Royal, Concordia. v2

GRABADOR EN METALES, MEDIO oficial o aprendiz adelantado, necesítase, Belgrano 2218.

GASISTA medio oficial que entienda de electricista para empresa de cloacas; Pueyrredón 1360; tratar de 8 a. m.

HOMBRE para limpieza se precisa, Callao 1341, de 10 a 11.

JOVEN 1|2 dependiente de ferretería y bazar, preciso, Reconquista 539.

JOYERO medio oficial o aprendiz adelantado, se precisa, Suipacha 370.

JOVENCITO de 15 años se necesita para escritorio, Sueldo 15 $, D. M. A., poste restante central.

JOVEN PARA TRABAJO DE ESCRITOrio que sepa escribir en máquina Underwood se necesita, con referencias, por carta casilla de correo 1445.

JOVEN español, de 16 a 20 años, buena presencia, se necesita, para almacén de campaña, bien retribuido, de 8 a 11, presentarse hotel Roma, Cangallo 759. v1

JOVENES Y SEÑORITAS DE BUENA presencia, para corretear revista musical, que deseen ganar mucho dinero fácilmente, dirigirse por carta a J. L. V., Libertad 267.

HERRERIA artística necesita empleado o corredor competente para ventas en plaza y visitar arquitectos, buenas referencias, indispensable, casilla correo número 1134, Bs. As. v28

LUSTRADOR medio necesito; tratar Reconquista 325, escritorio 30. v1

LIMPIADORES de cloacas se precisan; Lavalle 2000.

LAVACOPAS para lechería se precisa, Maipú 384.

LUSTRABOTAS competente, por mes, necesito; Lavalle 936.

LUSTRADOR muebles medio oficial, necesito; tratar Reconquista 325, escritorio 30, de 10 a 12 m. v1

"LA VOZ DEL COMERCIO", DIARIO de la tarde que aparecerá el 15 de marzo próximo, necesita corredores hábiles para avisos, Rivadavia 875, de 9 a 11 a. m. v28

MUCHACHO para almacén, necesito, Esmeralda 157.

MEDIO oficiala modista y aprendiza se necesitan, Coronel Díaz 1752.

MUEBLERO oficial necesito, Dobles 146.

MUCHACHO para limpieza de negocio preciso, Fray Cayetano 51, plaza Flores

MUCHACHOS necesito, $ 1 diario, Yerbal 854, broncería.

MUCHACHO lavacopas de 16 a 17 años se precisa, Cabildo 2172.

MODISTAS vestidos, buenas primeras oficialas se necesitan, Florida 653. v2

MEDIO oficiala modista se precisa, Suipacha 678, dep. 3.

MEDIO oficial tipógrafo minervista, necesítase, Lavalle 1124.

MUCHACHA práctica para empaque fábrica de calzado se precisa, Moreno 2045.

MUCHACHAS encuadernadoras se necesitan, Rivadavia 1265.

MEDIO oficial cortador se precisa, Oruro 1551.

MUCHACHA se necesita para repartidora taller de planchado; Suipacha 920.

MUCHACHO lavacopas se precisa, lechería, Chacabuco 188.

MUCHACHO para farmacia, Río de Janeiro 1529.

MUCHACHO 13 años, limpieza casa modas, necesito, Suipacha 661.

MUCHACHO se necesita, para depósito de vinos, S. Juan 1973.

MUCHACHO de 15 a 18 años, práctico en librería, se necesita, calle Libertad 1395

MUCHACHO se necesita, para almacén, Río de Janeiro 998.

MOZO DE ALMACEN práctico en bebidas se precisa, Rivadavia 2802.

MUCHACHO para almacén se necesita, Corrientes 3402.

MUCHACHO algo práctico para almacén, se precisa, Belgrano 3100

MUCHACHO para taller de planchado se precisa; Perú 359, 2o. piso.

MUCHACHO se necesita, para jardín; Santa Fe 1738.

MUCHACHO para negocio, sueldo 25 $, preciso, C. Pellegrini 787.

MUCHACHO para peón de farmacia, se precisa, Av. La Plata 1602.

MUCHACHO para limpieza escritorios; necesito; Corrientes 1980.

MINERVISTA medio oficial, necesito; Corrientes 363.

MEDIO oficial carpintero se precisa, por día 4 $; Piedras 276.

MOZO para restaurant se precisa con recomendaciones, Santa Fe 4800. v1

MUCHACHO para almacén se necesita, Mar Chiquita 4065, Villa Urquiza. v1

MEDIO oficial bordador o bordadora, máquina Cornely, preciso, Ayacucho 437. v28

MUY BUENAS medio oficialas modistas, se necesitan; Libertad 1387. v28

MUCHACHO lavacopas, se necesita, Belgrano 3017. v28

MUCHACHOS aprendices, dorador en madera, necesito, Alsina 3119. v28

MAQUINISTA impresor se necesita, Rivadavia 1265. v28

MINERVISTA medio oficial se necesita, Rivadavia 1265. v28

MUCHACHO español recién venido, para restaurant se necesita, Cevallos 125. v28

MOZO para café se necesita, Triunvirato 746. v28

MUCHACHO para cuidar el pastoreo de unas vacas, Corrientes 4317. v28

MUCHACHO de 13 a 15 años para almacén necesito, Bulnes 1494 v28

MUCHACHO lustrador de botines y mensajero, recomendado, necesito; Belgrano 1016. v28

MOZO para almacén, algo práctico en fabricación de tallarines y ravioles, se necesita, Pichincha 219, de 3 a 5 p. m. v28

MUCHACHOS de 13 a 14 años necesito para industria, Av. Forest 776, Chacarita. v28

MUCHACHO necesito para reparto de carnicería, de 14 a 18 años Argerich 486, Flores.

MUCHACHITO para lavacopas, práctico, necesito sin pretensiones, Corrientes 3080.

MUCHACHO se ofrece para aprender el oficio de herrero, mecánico u otro oficio, Azopardo 1368. v1

MUCHACHO para repartidor de carnicería necesito, Sarmiento y Ecuador, carnicería.

MUCHACHO para mostrador práctico y con certificados se precisa, restaurant, Los Andes, Suipacha 437.

MUCHACHOS de 16 años para mensajeros, presentados por sus padres, se necesitan; Victoria 792.

MUCHACHO de 13 a 15 años para limpieza y mandados se necesita, B. Irigoyen 243, sombrerería.

MUCHACHO para aprender un oficio y hacer las entregas, preciso, Castro Barros 280.

MUCHACHO algo práctico en despensa y reparto, necesito, sueldo 30 $ y comida, Matheu 335.

MUCHACHO de 14 a 15 años, se precisa para carbonería, en Colegiales, calle Amenábar 891.

MUCHACHO fuerte, de 18 a 20 años, para fábrica, se necesita, Federico Lacroze 2113.

MUCHACHOS de 15 a 16 años, aprendices para taller de dorados, se precisan, Solís 196, inútil presentarse sin los padres.

MATRIMONIO o padre con hijo que entiendan trabajos de campo para una chacra a dos horas de la capital se necesita, Crámer y Besares, en Saavedra, tranvía Lacroze o 36.

NECESITO MOZO para fonda, calle Herrera 553.

NECESITO oficial peluquero para sábado, Córdoba 3983.

NECESITO peón y mucamo para hotel, Sarmiento 2139.

NECESITO operaria u operario para máquina Cornelli, letra "T", Reconquista 587. v2mz

NECESITO operario para cajas madera de coronas; inútil presentarse si no es competente. Canalejas 3389.

OFICIOS DIVERSOS PEDIDOS

NECESITO un lavacopas práctico, sueldo 30 $, casa y comida, Lima 1664. v28

OFICIAL peluquero para sábado y medio por mes, preciso, Medrano 553.

OFICIAL peluquero para sábado preciso, Gascón 680.

OFICIALES capelleros en trevita se necesitan, Pérez, Vicente López, F. C. C. A.

OFICIAL peluquero para sábado se necesita, Triunvirato 4454, Villa Urquiza.

OFICIAL peluquero para sábado preciso, Cabildo 461.

OFICIAL peluquero para sábado preciso, Lacroze 3710.

OFICIAL buen peluquero preciso para sábado; Loria 1417. v1

OFICIAL impresor, se precisa para la campaña, Av. de Mayo 1150.

OFICIALES sastres con muestra, se necesitan, Belgrano 254.

OFICIALES carpinteros, se precisan, Sarandí 949.

OFICIALES SASTRES, CON MUESTRA, necesito, 13 y 14 $; B. de Irigoyen 427.

OFICIAL MEDIO SASTRE se necesita, se paga $ 2.60 por día, Cevallos 1758.

OFICIAL peluquero bueno para sábado preciso, Entre Ríos 842.

OFICIAL peluquero para el sábado, pago 7 $, Belgrano 1479.

OFICIAL peluquero, bueno, se necesita, para sábado, Pueyrredón 502.

OFICIAL sastre de confección fina, necesito, Bdo. de Irigoyen 685.

OFICIAL cortador, para zapatería, de medida, necesito; Irigoyen 779.

OFICIALA modista se precisa, Billinghurst 1143. v1

OFICIAL peluquero preciso, Lima 1664.

OFICIAL peluquero competente se precisa para sábado, Lavalle 1470.

OFICIAL peluquero competente para sábado fijo, se precisa, Pichincha 358.

OFICIAL peluquero necesito para sábado, 7 $, Suipacha 774.

OFICIAL peluquero competente para sábado, fijo, preciso, Boedo 791.

OFICIAL barbero sábado preciso, de 12 a 12, 5 $ secos, Almirante Brown 50.

OFICIAL peluquero para sábado, se precisa, Piedras 1114.

OFICIAL peluquero para sábado, se precisa, Cangallo 3520.

OFICIAL peluquero preciso para viernes y sábado, 15 de Noviembre 1547.

OFICIAL peluquero preciso, Rivera Indarte 23. Flores.

OFICIAL PELUQUERO por mes o sábado se precisa, C. Pellegrini 1362.

OFICIALAS modistas primeras buenas se precisan; Santa Fe 1638.

OFICIAL peluquero por mes se necesita con buenas herramientas; Chile 1318.

OFICIAL peluquero necesito sábado y 1/2 plaza mes, seco, Garay 2499. v1m.

OFICIAL peluquero para sábado, pago bien, seis, Pueyrredón 810.

OFICIAL peluquero bueno preciso, para sábado, Junín 296.

OFICIAL peluquero, sueldo seco, 70 $, necesito, Corrientes 3078.

OFICIAL para sacos medida se necesita, con muestra, Córdoba 1549.

OFICIAL peluquero para sábado necesito, Entre Ríos 978.

OFICIAL peluquero necesito, para sábado, pago bien, Corrientes 2265.

OFICIAL medio peluquero, prefiero fijo, necesito, Pozos 1069.

OFICIAL peluquero o medio of. por mes o sábado, preciso, Cabrera 4266.

OFICIALES muebleros instalaciones precisos, competentes, Díaz Vélez 3971.

OFICIAL peluquero competente necesito, Paraná 893.

OFICIALA modista de fantasía muy competente, se necesita; Sarmiento 2113. v1

OFICIAL medio peluquero, preciso, tratar Caseros y Santa Cruz, almacén.

OFICIAL sastre se precisa; Deán Funes 909.

OFICIALES de confección para hombres se precisan; Bmé. Mitre 828. v5

OFICIAL peluquero competente para el sábado, necesito, Rivadavia 3883.

OFICIAL planchador, se necesita, para tintorería, Rivadavia 7960.

OFICIAL medio peluquero, se precisa, Cuenca 2914.

OFICIALA modista necesito, Lavalle 771, dep. L, 2o. piso.

OFICIAL peluquero por mes o para sábado, competente, pago bien, C. Díaz 1493

OFICIAL peluquero para sábado o por mes, urgente, Brasil 3093.

OFICIAL peluquero, para sábado, necesito, pago bien, Charcas 3321.

OFICIAL peluquero preciso, para sábado, medio día, Solís 1093.

OJO! MUCHACHO que sepa afeitar bien, se precisa, Catamarca 1745. v1

OFICIAL peluquero se necesita, para San Fernando, tratar Paseo de Julio 1212. v1

OFICIAL peluquero para sábado, se precisa, Tacuarí 629.

OFICIAL peluquero preciso para sábado, 6 $ o por mes, Bdo. Irigoyen 1492.

OFICIAL peluquero preciso para sábado; Progreso 3099.

OFICIAL peluquero preciso para sábado, Castro 767.

OFICIAL carpintero se necesita; Santo Domingo 2625.

OFICIAL peluquero por mes o para sábado preciso; Pavón 2602.

OFICIAL planchador, sepa coser para tintorería, preciso; Victoria 818.

OFICIAL peluquero para sábado, necesito; Salta 293.

OFICIALA medio, para sastre de señora, se necesita; Díaz Vélez 3753, dep. 4. v1

OFICIAL peluquero, para sábado, se necesita; Lima 1361.

OFICIAL peluquero, para sábado, preciso, 5 $ y comida; Brasil 2956.

OFICIAL medio sastre y aprendiz de medida, se precisa, San Juan 1752.

OFICIAL sastre se precisa, M. de Oca 294.

OFICIAL peluquero preciso para sábado, 6 $, Bdo. Irigoyen 655.

OFICIAL peluquero para sábado, pago 7 $; preciso, San José 1737.

OFICIAL Y UN medio mueblero, necesito, Viamonte 1327.

OFICIAL medio peluquero necesito, Lima 926. v1

OFICIAL SASTRE, COMPOSTURERO, pago 3 pesos, necesito Bolívar 516.

OFICIAL PELUQUERO POR MES Y sábado, necesito, Rivadavia 7053.

OFICIAL PELUQUERO O MEDIO NEcesito, 40 $ y comida, Rivadavia 7513.

OFICIAL HERRERO SE NECESITA para fábrica de camas de hierro, Añasco 374.

OFICIAL PELUQUERO, competente se necesita, Castro Barros 75.

OFICIAL PELUQUERO SE NECESITA para sábado, Rivadavia 7305.

OFICIAL peluquero para sábado, Entre Ríos 3161. v28

OFICIAL medio y aprendiz adelantado sastre, Forest 337, Chacarita. v28

OFICIAL peluquero se necesita, Pueyrredón 2325. v28

OFICIAL peluquero y medio oficial, necesito por mes, Soler 4199. v28

OFICIAL peluquero, se precisa para sábado, pago 6 $, Patagones 2610. v28

OFICIAL medio peluquero necesito, Pavón 1643, La Mosca, Avellaneda. v1

OFICIALES medio sastres, se precisan, Muñecas 1172. v28

OJO! ZAPATEROS: Se necesitan cosedores para máquina black, Catamarca 462

OFICIAL medio peluquero, por mes, casa y comida; Thames 2331. v28

OFICIAL peluquero, se necesita para sábado o por mes, Directorio 216. v28

OFICIAL medio sastre y aprendiz adelantado, preciso, Estados Unidos 2659. v28

OFICIALES sastres de señora, polleristas, pago bien, preciso; calle B. Sur Mar 714. v28

OFICIAL peluquero, preciso, para Adrogué, F. C. S., calle Seguí 514, 70 $, seco. v28

OFICIAL MEDIO sastre y un aprendiz preciso, pago bien, Independencia número 1663. v28

OFICIAL PELUQUERO, PARA SABADO fijo, se necesita, Quintino Bocayuva 1090.

OFICIAL PELUQUERO SE NECESITA, para el sábado, 8 $ y comida, Prov. Unidas 4874. v1

OFICIAL PELUQUERO competente para sábado, necesito, pago 7 $, Suárez 100.

OFICIALA que sepa preparar y planchar el tailleur, necesita modista de vestidos; Suipacha 1087.

OFICIAL peluquero joven, preciso, 45 $ y comida, o sábado 6 $ y comida, Santa María 465.

OFICIAL sastre para taller, 120 $, fijo, inútil si no es competente, B. de Irigoyen 420.

OFICIALES medio peluqueros preciso, para sábado o por mes, Chiclana 3684 y Boedo.

OFICIAL medio peluquero se precisa por mes, casa y comida o sábado solo, Paseo Julio 1162.

OFICIALAS muy buenas para entregarles trabajo de batones y blusas, se necesitan; presentar muestra, Tienda San Martín, Victoria 676. v1

OFICIALES sastres de medida, se necesitan, para la ciudad de Paraná, para sacos, chalecos y pantalones, buen precio, datos Reconquista 238, de 5 a 7 p. m.

OJO, oficial peluquero, necesito, competente, pago bien, para la provincia de Mendoza, tratar Humberto I 2600, Bs. Aires, viaje pago. v28

OPERADOR se necesita que sea práctico y bien recomendado, para el Sud, sueldo 80 $; tratar de 9 a 10 a. m., calle Venezuela 865. Es inútil que se presente si no tiene recomendaciones.

PLANCHADORA aprendiza, se necesita, Chile 1843.

OFICIOS DIVERSOS PEDIDOS

PEON de 16 a 20 años, se necesita para todo trabajo, referencias, Cabildo 3481.

PLANCHADORA oficiala o medio oficiala se necesita, Amenábar 1900, Belgrano.

PEON para quinta se necesita, Mathew 1260.

PELETERA forradora muy competente se necesita, Corrientes 1215.

PEON de farmacia preciso, sueldo 30 $, casa y comida, Lavalle 2700.

PONEPLIEGOS máquina grande se necesitan, Perú 868.

PLANCHADORA buena que pueda lavar se necesita, Florida 578

PEON de limpieza necesito, recomendado, Victoria 452.

PLANCHADORA se necesita, Cangallo 1479.

POMPIER, sastre se necesita, The Windsor, 25 de Mayo 164.

PLANCHADORA aprendiza adelantada, se necesita, Bulnes 756.

PEON quintero se precisa, Sarmiento 641, de 8 1/2 a 10 1/2 a. m.

PEON para todo trabajo se precisa, Azcuénaga 1594.

PEON preciso para todo trabajo, Sáenz Peña 414, al fondo.

PANTALONERA para medida, se necesita, con muestra, Córdoba 1649.

PREPARADORA y adornadora de sombreros se precisa, B. de Irigoyen 1082.

PEON italiano, para depósito de vinos, Sarmiento 1231.

POLLERISTAS oficialas y medio oficialas, preciso, Victoria 676. v2

PREPARADORA buena, de sombreros, necesito, Corrientes 2137.

PINTOR para imitaciones preciso, Díaz Vélez 3970.

PEON o muchacho para todo trabajo de limpieza se necesita; Pellegrini 730.

PLANCHADORAS para tintorería se necesitan; Belgrano 1121.

PLANCHADORAS buenas oficialas se precisan, Piedras 1162.

PINTORES aprendices adelantados, para automóviles, preciso, Guido 2320. v1m

PONEPLIEGOS para máquina plana se necesita; Corrientes 2424.

PLANCHADORA medio oficiala, trabajo todo el año, Paraguay 2099.

PRECISO OFICIAL peluquero para sábado, French 115, Banfield. v28

PREPARADORA de sombreros preciso, Sta. Fe 2086. v28

PEON de farmacia, con recomendaciones se necesita; Santa Fe 2600. v28

PREPARADORAS y medio preparadoras sombreros, se necesitan; Lavalle 901. v6

PEON PRACTICO para horno de fundición, se necesita, Cevallos 1357. v28

PREPARADORA de sombreros, trabajo todo el año, se nec., B. Mitre 1427. v28

PEON FARMACIA con recomendaciones, se necesita; San Juan 3002. v28

PEON práctico para encerar pisos necesito por mes, Chile 2150. v28

PEON y llenadores prácticos precisa fábrica de agua gaseosa, Rivadavia 7627. v28

PREPARADORA de sombreros que tenga muy buen gusto se precisa, buen sueldo, trabajo todo el año, Belgrano 1381. v28

PEONES de jardín necesito, sueldo 65 $, sin comida, trabajo todo el año, Madero 1599, Vicente López. v2m.

PREPARADORAS buenas se necesitan, Galerie de la Mode, Suipacha y Cangallo. v28

PEON JOVEN, para taller calzado y reparto, necesito, 2.50 $ por día, recomendado, tratar de 10 a 12, Lavalle 2607.

PLANCHADORA oficiala se necesita en Tres Esquinas 1911 dep. 106, Barracas.

PREPARADORAS y medio preparadoras para sombreros, se precisan, Callao número 737. v1

PEON para carro se necesita, para la campaña, sueldo 50 $ y comida, B. Mitre 854, de 8 a 10.

PEONES con buenos certificados, se precisan, por carta a G. H. C., Cangallo 1000. v1m

PEON de patios y para servir mesas de personal necesito para la campaña, B. Mitre 864, de 8 a 10, sueldo 40 $ y comida.

PEON se necesita, para limpieza y mandados, inútil presentarse sin muy buenas recomendaciones, 9 a 10 a. m., Chile 688.

PEON práctico en muebles, para casa remates con buenas recomendaciones, necesito, Victoria 1029, de 9 a 10 a. m., sueldo 80 $.

PLANCHADORAS DE TINTORERIA, buenas oficialas se necesitan, lav. y tintorería de Flores, Andrés Lamas 1871, esq. San Matías. v28

QUINTERO para la campaña se necesita, sueldo 50 $ y comida, B. Mitre 854, de 8 a 10.

QUINTERO casado, recomendado, necesito, presentarse 8 a 10 a. m., Victoria 788.

QUINTERO HOMBRE SOLO, O MATRImonio se necesita, se prefiere italiano, para darles gratuitamente quinta de 2.000 varas con habitación, en San Fernando, F. C. C. A., a 3 cuadras del eléctrico, para explotarla en verduras, en cambio de cuidarme casita y gallinas y proveerme verduras para familia; caso convenir pagaría pequeño sueldo, M. B.; Suipacha 278.

REPARTIDOR de vinos para familias, práctico se precisa; Corrientes 3864.

RECORTADORAS DE FESTON A MAquina, competentes, trabajo todo el año, se necesitan, Ayacucho 437. v28

SE NECESITA muchacho para almacén, de 16 a 18 años, Pampa 695, Belg. v1

SE PRECISA MOZO práctico para despensa, recomendado, Defensa 393.

SE NECESITA aprendiza adelantada, se da comida; Rivadavia 1415, depto. 5.

SE PRECISA medio oficial electricista, Moreno 1232.

SE NECESITA bordadora en brodería y festón, con muestras, Belgrano 1828.

SE PRECISA lustrador de calzado, E. Ríos 740.

SASTRES pompier se precisan, presentarse de 8 a 9 a. m., Cangallo 700 y Maipú.

SE NECESITA vendedora práctica para peletería; Corrientes 1040.

SE PRECISA oficiala peletera que sepa coser a máquina pieles, Suipacha 259.

SE NECESITAN oficialas de acolchados, pago bien, Castelli 283, Fallcoff. v1

SE PRECISAN adelantadas aprendizas plumajeras, B. Mitre 1650.

SE PRECISA una aprendiz adelantada planchadora, Uruguay 130. v1m

SE NECESITA cadete y dos comedores de modistas, B. de Irigoyen 1357. v1

SE NECESITAN muchachos para aprender oficio de capillero, Garay 2665.

SASTRE medio oficial y aprendiz adelantado, preciso, Chile 1939. v1

SE NECESITA peón para quinta, práctico, se prefiere italiano, Bulnes 474.

SE NECESITA un tornero de trabajo de sauce, Gurruchaga 1371. v2

SE NECESITAN 2 peones herrería, para cortar remaches, Lima 1066.

SE PRECISA muchacho para repartir carne, Charcas 3273

SE PRECISA PEON O MEDIO OFICIAL colchonero, Cochabamba 600.

SEÑORITAS para varietés, enseñanza completa, canto y baile nec. Maipú 325. v1

SE NECESITAN costureras para batones y trajecitos de niño, Reconquista 663. v1

SE NECESITA un dependiente para almacén, C. Pellegrini 306. v28

SE NECESITA muchacho para almacén, para todo trabajo; Sarmiento 3600. v28

SE NECESITA medio oficial ebanista, Tucumán 688. v1

SE NECESITAN ordeñadores; Rincón 372. v28

SE PRECISAN buenas preparadoras de sombreros, Maison Pauline, Guido 1871. v1

SE NECESITA oficial talabartero, Provincias Unidas 2498. v28

SE NECESITA una festoneadora práctica, a máquina Singer, Olavarría 949. v28

SE NECESITA UN JOVEN PELUQUERO que sepa su obligación, Morón 3449, Floresta. v1

SE NECESITA oficial peluquero competente, para el campo 3 horas de la capital, informes, Victoria 2699.

SE NECESITA preparadora buena de sombreros, se paga buen sueldo, Bmé. Mitre 2315. v1m.

SE PRECISA un muchacho para almacén, con buenas referencias, Espinosa 995. v1

SUELEROS y desformadores L XV, Milán 3160, entre G. Urquiza y 24 de Noviembre. v1

SEÑORITAS aficionadas al teatro, con buena voz, se necesitan, Cangallo 1062, Clarío, de 2 a 3 p. m., se paga buen sueldo.

SE BUSCA CADETE PARA CASA DE comercio, sueldo 40 $. Escribir casilla correo 1591. v28

SE NECESITA medio oficial peluquero por mes u oficial para sábados, Sarmiento 1639. v28

SE NECESITA preparadora que sepa dirigir taller, trabajo para todo el año, Azcuénaga y Rivadavia, ent. 2, dep. 3. v1

SEÑORITA PARA ATENDER SALON diversiones se necesitan, Paseo de Julio 430. v28

SE PRECISA buena preparadora y adornadora de sombreros, calle Rivadavia 3893. v28

SE NECESITA confitero práctico para pastelería, dirigirse y tratar Rivadavia 1679. v28

SE NECESITA corredor de avisos dispuesto a trabajar a comisión. Dirigirse por escrito F. A., escritorio 7, Victoria 658. v28

SEÑORITA para escritorio y atender caja que sepa escribir a máquina y entienda inglés preciso, presentarse de 9.30 en adelante, Cangallo 1462.

SE NECESITA un cortador para carpintería, que sea del oficio y sepa trabajar bien la carpa, hombre solo, sueldo 60 $ y comida, escribir dando referencias a [illegible], Ayacucho, F. C. Sud.

OFICIOS DIVERSOS PEDIDOS

SE NECESITAN repujadores y torneros en bronce, Lavalle 200.

SE PRECISA persona competente, para la fabricación de almidón, es necesario certificado de competencia y buena conducta; Victoria 1167, de 9 a 12 m. v4

SE NECESITA AGENTE COMERCIAL, con conocimientos perfectos de inglés y castellano; debe ser persona seria y de buena presencia; dirigirse por carta en inglés dando referencias, p. restante, A. R. X. v2

TALABARTEROS maquinistas medio oficiales se necesitan, Cangallo 3670. v28

TIPOGRAFO PARA COMERCIAL preciso, Rivadavia 1265. v28

TEJEDORA de medias, se precisa a máquina Nigri, Rivadavia 2311. v1m

TIPOGRAFO medio oficial se precisa, Río Bamba 839.

TORNERO a pulso en bronce, medio oficial necesito, Belgrano 2278.

TINTOREROS se precisan, Montevideo 1937. v2

TUPISTA oficial, que entienda en todas las máquinas, Luna 35.

TIPOGRAFIA, muchacho ponepliegos minerva, preciso, Triunvirato 251.

TALABARTERO medio oficial, que entienda de guarniciones y composturas, por obras, se precisa, para campaña, B. Mitre 678. v28

VIDRIEROS AL SOPLETE, oficiales, 1/2 y muchachos necesito; Malabia 202. v1

VENDEDOR MUY PRACTICO EN MOStrador de paños y casimires se necesita, Alsina 1000. v28

VIAJANTES a comisión, para la venta de aceite lubrificante, en las provincias de Entre Ríos, Santa Fe y territorios del Sur, por carta, casilla de correo 1443.

VIAJANTE español, se necesita, de 26 a 35 años, soltero, práctico en el ramo de papelería y artículos de escritorio, con buenas referencias; inútil presentarse sin estas condiciones; casilla de correo 1803. v1

VENDEDOR de comestibles para venta al detalle en importante casa. Indispensable correcta presencia y conocimiento de idiomas extranjeros. Escribir dando todos los datos, incluso edad, a J. 1918, poste restante.

ZAPATEROS oficiales, varón y señora, clavado, preciso, Uruguay 158.

ZAPATERO taquero y suelero de niña y señora, preciso, Garay 319.

ZAPATEROS oficiales de niña, necesito, pago $ 1.50, Humahuaca 3841.

ZAPATEROS colocadores, cambrillones y relleno, precisamos, Alvarez 1535. v1m

ZAPATERO p. hombre, clavado y cosido, pago bien, Australia 2124. v1

ZAPATEROS de niña, clavado, preciso, pago 9 $ dna., Catamarca 1324.

ZAPATEROS buenos oficiales de varón clavado, se necesitan; Corrientes 4120.

ZAPATERO para composturas preciso, Montevideo 705.

ZAPATERO composturas preciso, 4 $ diarios, trabajo fijo, Montevideo 1606.

ZAPATERO para nuevo y composturas, por día, se necesita, Monroe 3184.

ZAPATERO sacador de hormas necesitamos, Victoria 3734. v1

ZAPATERO comp. y nuevo y comp., necesito, Est. Unidos 4100.

ZAPATERO para desvirar plantillas, se necesitan, Victoria 3734. v28

ZAPATERO de señora, clavado, para adentro preciso, Pedro Goyena 762. v28

ZAPATEROS oficiales de señora, cosido o rueda, preciso, San Juan 3087. v28

ZAPATEROS desformadores taco de suela se precisan, E. Unidos 4160. v28

ZAPATEROS: oficiales de varón clavado, se necesitan; Avda. La Plata 930. v28

ZAPATEROS para trabajo clavado de señora, se precisan; Lima 363. v28

ZAPATEROS para escarpín se precisan, Jujuy 860. v28

ZAPATEROS maquinistas medio oficial raspador plantas y clavador tacos madera, preciso, Uruguay 158.

ZAPATEROS L XV, FONDO, MILLAN 3160, entre Gral. Urquiza y 24 de Noviembre.

ZAPATEROS armar y clavar de señora, buen precio, se precisan; B. de Irigoyen 985.

ZAPATEROS armadores, sueleros y desformadores, señora, cosidos y clavados, preciso, Charcas 4110. v28

ZAPATERO para composturas, se precisa, por mes, para Monte Grande, buen sueldo, B. de Irigoyen 960. v28

ZAPATERO oficial para composturas se necesita, competente, Pedro Goyena 273. v28

OFICIOS DIVERSOS OFRECIDOS

ALBAÑILES 2 oficiales se ofrecen para afuera, R. Espinosa, Libertad 1276. v1

ALBAÑIL oficial se ofrece, sin pretensiones, competente en cualquier trabajo, Constitución 2262, dep. 4, C. Negri.

ASERRADOR competente en todo trabajo, asnida sierras, se ofrece, ciudad o campo, por carta C. V., Ramón L. Falcón 6055. v1m.

AFILADOR Y ajustador mecánico, competente en todo trabajo de aserradero, para ciudad o campo, se ofrece. Por carta G. Detrio, Crámer 800. v3

COBRADOR CON GARANTIA SE OFREce, carta A. M., Salguero 1174. v1m.

COCHERO italiano, recomendado, ofrécese, ciudad o campaña, Junín 1805.

CARPINTERO oficial competente con herram., se ofrece, Azcuénaga 353. v1

CARPINTERO se ofrece, Donado 2642, Coghlan. v1

COBRADOR se ofrece, para casa o institución seria, referencias y buena garantía, D. B., Lezica 4374. v1

CAPATAZ se ofrece, para tambo, con mucha práctica en este ramo, por carta A. B., Escribano 157. v1

CABALLERIZO italiano, de 30 años, de buena presencia y certificado se ofrece, muy práctico, Morán 3196, Devoto. v28

CARNICERO y chanchero competente se ofrece como socio industrial, pide y da referencias, Carena, Muñiz, F. C. P. v28

CAPATAZ SE OFRECE PARA TALLER mecánico o administración de autos taxímetros, J. Zerba, 11 Septiembre número 2726. v3mz.

CONFITERO pastelero se ofrece para ciudad y buen pueblo de campaña, hombre formal, con muy buenas referencias; Cevallos 759. v6

CAPATAZ DE AFIRMADOS, MOVIMIENtos tierra o recibidor de materiales o trabajos análogos, se ofrece con certificados de primeras empresas del ramo, iría también afuera, L. G., Argerich 4530. v28

COMERCIO DE YUTE, CABALLERO con 21 años de experiencia en el comercio de exportación entre Dundee y La Argentina, se ofrece para representar una importante casa importadora. Dirigirse a Box 448, Robertson y Scott, Agencia de Publicidad Edimburgh, Escocia.

DEPENDIENTE o repartidor para despensa, se ofrece, por carta a J. B. Fernández, Cochabamba 3427.

DEPENDIENTE 1o. o encargado de almacén con 7 años de práctica, bien recomendado, dirigirse al 1738, Palermo. v1

DEPENDIENTE práctico almacén y ramos generales campaña, conociendo teneduría libros, correspondencia, ofrécese, M. R., Esmeralda 663, dep. C. v1

DEPENDIENTE de almacén práctico, sirve para administrar negocio, con recomendaciones y garantías, se ofrece, tratar Independencia 3201.

EMPLEADO joven ofrécese para escritorio o comercio, cartas a J. Hernández, Superí 1456. v2

EMPLEADO práctico en ferretería, óptimas referencias, para ciudad o campaña, se ofrece, L. A., San Juan 1431, sala.

ESTUDIANTE se ofrece para escritorio de 2 a 7 p. m., escribe a máquina, buena letra, referencias a satisfacción, F. F., Córdoba 1346.

ESTANCIEROS: CABALLERO SUIZO habiendo practicado ganadería en Inglaterra, desea empleo como ayudante del mayordomo, pagará pensión. v1

EMPLEADO COMPETENTE PARA despacho de zapatería o casa mayorista y también práctico para estancias. Para más datos a satisfacción M. B. C., Alsina 549. v28

ESPAÑOL, de 37 años, práctico en administración comercial, se ofrece, para importante casa, como tenedor de libros, cajero, corresponsal, cobrador, etc., y como secretario particular o administrador de propiedades, buenas referencias. Empleado, Victoria 1199. v1

FOTOGRAFOS: RETOCO BROS. 50x60, $ 5, Alvarez 1189. v7m.

FOTOGRAFO IMPRESOR bromurista, práctico en toda clase papeles, ciudad o campo, se ofr., Junín 1318. Mascoul. v1

FOGUISTA conductor máquinas de vapor, por carta o personalmente, ofrécese, Pablo M., 24 de Noviembre 339. v1m

FAMILIA DE 6 PERSONAS, muy práctica en tambo, desea conseguir uno bueno, por carta a A. Arioni, Zárate 37, Boca. v28

FRAGUADOR competente, con buenos certificados y prueba su capacidad, se ofrece, por carta o pers., J. B. S., Hornos 1783, Barracas. v28

HOMBRE FORMAL se ofrece, sabe algo de varios oficios Rivadavia 8689, F. M.

HOMBRE formal se ofrece, sabe hablar francés, para destilería u otro quehacer; Bolívar 1026.

HOMBRE FORMAL, competente, para jardinero y quintero u otros quehaceres de casa particular se ofrece, Tacuarí 1260. v28

HOMBRE formal, 38 años, conociendo el castellano francés o inglés, desea encontrar colocación, buenas recomendaciones, G. P.; poste restante, central.

HOMBRE piamontés, ofrécese p. embotellar y acondicionar vinos y otro trabajo, sabe bien su obligación, con recomendaciones y certificado, Moreno 1352, G. N., 2o. p.

HOMBRE serio, práctico escritorio, administración empresas o establecimientos, se ofrece, para ciudad o campaña, referencias a satisfacción, por carta M. C., Ugarteche 3228.

HOMBRE SERIO, DE 35 años, español, habiendo estado de capataz y encargado en hoteles en la capital y campaña, desea colocarse, poste restante, correo central, letra P. M.

OFICIOS DIVERSOS OFRECIDOS

HOMBRE instruído y con referencias se ofrece con carro y caballo para cualquier reparto, Zamudio 1749. v28

HOMBRE FORMAL, español, persona sola para capataz o encargado de caballeriza, tiene certificados, muchos conocimientos y práctica en veterinaria, se ofrece para ciudad o campaña, por carta o personalmente a M. Luna, Santa Fe 1164. v1mz.

JARDINERO casado, bien recomendado, se ofrece, Olavarría 1283. v3m

JOVEN, ofrécese como aprendiz mecánico, por carta, Hernandarias 1527, p. 20. v28

JARDINERO quintero se ofrece, buenos informes, Sarmiento 3399.

JOVEN se ofrece para escritorio o comercio, escribe a máquina, Malabia 668

JOVEN INGLES se ofrece para cualquier trabajo, 25 de Mayo 668, piso bajo.

JOVEN de 18 años desea iniciarse en casa de comercio o escritorio. Escribir a N. B., Sadi Carnot 135. v2

JOVEN DE 17 años, se ofrece con recomendación para casa de comercio, A. D., Paraguay 5134.

JOVEN DE 19 años, se ofrece de empleado en casa de comercio o escritorio, sin pretensiones, E. B. D., Rioja 187.

JARDINERO quintero competente, ofrécese, con certificados, italiano, soltero, por carta, Paseo de Julio 540. v1

JOVEN de 18 años, se ofrece para cualquier trabajo, ciudad o campo, Sometiera 437, Adrogué, F. C. S. v1

JOVEN se ofrece, para casa de comercio, para mandados, recomendado; Ayacucho 969.

JARDINERO quintero de profesión, italiano, ofrécese, con certificado, Independencia 2288. v1

JARDINERO quintero italiano, soltero, bien recomendado, de ofrece, por teléfono U. T. 503 Flores. v1m.

JOVEN de 20 años, se ofrece para peón de casa de comercio, o cualquier trabajo; sabe conducir vehículos, Chacabuco 1030

JOVEN práctico, para escritorio, sepa algo de contabilidad, escribir a máquina, se ofrece, Sáenz; Totoral 969. v28

JOVEN de 18 años, ofrécese para escritorio o casa comercio, práctico, con referencias, Chile 1376. v28

JOVEN 23 años, conocedor muy entendido del ramo automóviles y anexos, se ofrece; Agrelo 4006. v28

JOVEN japonés, se ofrece para mozo de fonda, sueldo 25 $ por mes, Magallanes 1480. v28

JOVEN PRACTICO EN ALMACEN O escritorio se ofrece, con recomendación, 11 de Septiembre 2529, Belgrano. v2mz.

JOVEN DE 19 años, conociendo dactilografía y b. letra, se ofrece para escritorio o casa de comercio, Corrientes 1241, dep. 13. v1

JOVEN extranjero, alemán, desea empleo en oficina, buenas referencias; dirigirse por carta a Otto E. Schlieben; Pellegrini 622. v28

JOVEN PRACTICO EN ESCRITORIO, SE ofrece, sabe francés y esc. a máquina. Buena redacción y ortografía. Optimas referencias, Tacuarí 1144. v28

JOVEN de 19 años, práctico en escritorio, se ofrece para casa de comercio u oficina, ciudad o campaña, sin pretensiones, Catamarca 831. v28

JOVEN de 18 años, que habla bien el inglés, alemán y portugués, se ofrece para escritorio. Ofertas a J. B., Pasco Colón 161. v1m

JOVEN se ofrece para empresa cinematográfica, con un argumento escrito por él. Dirigirse por carta R. M., B. de Irigoyen 83. v1m

JOVEN de 32 años, serio, se ofrece para escritorio o comercio, ciudad o campaña, pocas pretensiones, buenos informes; dirigirse a Luis C., Pichincha 388.

JOVEN se ofrece, para cualquier trabajo, hace poco que llegó, teniendo que estudiar, de noche de 8 a 9.30, B. Mitre 856, cigarrería.

JOVEN DE 15 años, ofrécese para escritorio, escribe a máquina, buena letra, referencias a satisfacción, F. F., Córdoba 1346.

JARDINERO de profesión, con certificados respetables, se ofrece con o sin ayudante para adentro de la capital o sus proximidades; Paraguay 2163, J. González. v28

JARDINERO o capataz, italiano, se ofrece para parque, asilo o casa particular, la mujer casera y aves, con referencias; avisar indicando el sitio a A. M., Avellaneda 900, Temperley. v28

JOVEN PARA escritorio de casa de comercio o estudio de escribano, etc., escribe correctamente a máquina y posee buena caligrafía, se ofrece, certificados y referencias. Escribir a T. Pérez; Humboldt 2443.

JOVEN ESPAÑOL, CASADO, poseyendo varios idiomas, desea trasladarse campaña con empleo retribuído de corresponsal, contabilidad, planos, etc., y preferentemente de administración estancia, U. C.; Bartolomé Mitre 1176.

JOVEN 28 años EDAD, BIEN EDUCADO e instruído con muy buenas aptitudes, conoce idiomas, contabilidad y especialista en dibujo de planos, da dos meses de sueldo y el 10 o/o durante diez meses, en cambio de nombramiento, empleo nacional o municipal. Escribir O. 2—19, Poste Restante, Correo. v6m.

LUSTRADOR de muebles oficial competente, se ofrece, Moreno 1777. v28

MUCHACHO de 16 años, para negocio, se ofrece; Varela 978. v28

MUCHACHO práctico lavacopas, se ofrece, Río Bamba 1047.

MUCHACHO se ofrece, para depósito de vinos, práctico; Ayacucho 965.

MAQUINISTA se ofrece, para motores a vapor, sabe ajustadas, montar y electricidad, etc., Rivadavia 1110.

MATRIMONIO se ofrece, carpintero, sabe de automóvil, molinos y máq. agrícolas, ella cocinera, J. F., E. Ríos 1529. v28

MAQUINISTA mecánico muy práctico en motores a explosión, se ofrece, Chacabuco 852. v30

MAQUINISTA mecánico se ofrece para arreglo de máquinas y motores y para arar tierra a tracción, en estancias. Dirigirse Brasil 1602, al mecánico R. v28

MATRIMONIO se ofrece para estancia, él herrero, carpintero, molinos y útiles agrícolas, ella cualquier trabajo, Luca número 1331. v28

MECANICO se ofrece, (máquinas de escribir) y cajas registradoras, con recomendaciones de 7 años, 13|14, M. D.; Sarmiento 332.

MUCHACHO de 17 años, de toda confianza, se ofrece, limpieza y mandados de casa de negocio, se prefiere modas; por carta, Cangallo 3660, R. S.

MATRIMONIO dinamarqués, se ofrece como encargado de establecimiento agrícola, buenas recomendaciones, por carta a Federico Sorensen, Juan N. Fernández. F. C. Sud. v28

OFICIAL peluquero joven se ofrece para 2 ó 3 días, A. V., San Martín 1134.

OFICIAL peluquero se ofrece, para sábado, E. Unidos 854.

OFICIAL peluquero competente, español de 25 años, se ofrece para Bahía Blanca o Mar del Plata, condiciones por carta, el viaje a medias, Solís 732.

PEON práctico en tejidos y mercería, se ofrece; Defensa 369. A. V.

PEON español, de 21 años, se ofrece cualquier trabajo, Billinghurst 469.

PASTELERO confitero competente ofrécese, por carta J. T., México 1538. v1

PINTOR OFICIAL competente todo ramo se ofrece; Venezuela 2442.

PLANCHADORA competente se ofrece para casa de familia, Miriñay 711. v28

PULIDOR japonés muy práctico, se ofrece para taller, Hernandarias 1537, p. 24. v28

PEON DE quinta recomend. se ofrece; Alsina 676, U. T. 3043, Avenida. v1

PINTOR práctico, se ofrece para propietarios, con recomendación y fianza, Av. Campana 1808.

PEON fuerte se ofrece para cualquier trabajo, con buenas recomendaciones, Tagle 2483. A. G. v1

PADRE E HIJO DE 13 años, Alta Italia, activos, honrados, se ofrecen para campo, no van con capataz. Por carta F. C., Burzaco, F. C. S. v1

PERSONA FORMAL CON REFERENCIAS sale para Estados Unidos, para regresar a ésta, admite comisión o encargo. Dirigirse a A. Moreno, calle Moreno 1785. v28

QUINTERO jardinero para cuidar casaquinta, ofrécese, Quilmes 68, D. M. v3m

QUESERO SE ofrece, calle Plaza número 1222. v1

QUINTERO japonés, se ofrece, con buenas recomendaciones; Hernandarias 1750. v1

RUEDISTA práctico preciso, Pueyrredón 234. v1

REPARTIDOR o peón se ofrece con buenos certificados; Perú 607.

REPRESENTACIONES de casas serias, se desea para el Chaco y Formosa, se piden y dan referencias, por informes de 2 a 3 p. m., Gran Hotel España, dep. C, 258. v28

SE OFRECE joven para escritorio, sin pretensiones, Estados Unidos 2397.

SE OFRECE un muchacho para escritorio, Bragado 7077. v2m.

SE OFRECE mozo de café o lechería, práctico, Patagones 1234.

SE OFRECE hombre formal, para peón o cualquier trabajo, Almagro 413.

SE OFRECE hombre serio muy práctico en escritorio y casas mayoristas, informes Corrientes 1873, dep. 9, J. Rego. v2

SEÑORITA seria se ofrece para escritorios, esc. máq. Underwood y Continental, por horas o fijo, por carta M. E. Castellanos, Lavalle 467, San Fernando. v2

SE OFRECE un oficial lustrador de muebles competente en cualquier clase de trabajos, para taller, Bmé. Mitre 3683, Anacleto Constanto.

SEÑOR SERIO se ofrece empleado para casa mayorista o introductora, entiende cuatro idiomas, despachos de aduana, embarques, fletes, contaduría, etc. Escribir a M. O., poste restante. v2

SEÑOR casado se ofrece, con amplias referencias, para administrar o regentar estancia, ingenio o explotación de bosques o minas, dirigirse por carta a J. B., Esmeralda 320, Bs. Aires. v5

TALABARTERO de carros se ofrece, [illegible] 1354. v2

OFICIOS DIVERSOS OFRECIDOS

TOMARIA puesto de corredor de droguería, ferretería, o casas mayoristas, para la provincia, B. A., dirigirse a J. G., corredor, Martín García 577.

VENDEDORA SE OFRECE, práctica en blanco y lencería con óptimas referencias, Picheuta 282, Caballito. v1

VITICULTOR ENOLOGO, 30 años DE práctica, se ofrece para el Río Negro o Neuquén. Dirigirse Peralta y Cía., Belgrano 560, capital. v2

VIAJANTE con patente prov. Entre Ríos desearía tener alguna representación cualquier ramo, con buena clientela, siendo buenas condiciones aceptaré empleo, T. P., Deán Funes 1055. v1

SERVICIO DOMESTICO PEDIDO

AMA necesito, sin chico, Güemes 4727, Palermo. v28

AMA DE DESPECHO, SIN CRIATURA preciso; Mercedes 4978, Villa Devoto.

BUENA sirvienta se necesita, que sepa cocinar, con recomendaciones, en familia inglesa, Morán 3831, Villa Devoto.

BUENA SIRVIENTA joven, para todo servicio de matrimonio solo, se precisa, sueldo 40 $, Suipacha 238.

COCINERO para almacén y fonda, se necesita, French 199; Avellaneda. v2

COCINERA práctica 60 $, que viva en Belgrano; Cabildo 2301.

COCINERA se necesita, Cabildo 2945. v1

CHICA para ayudar quehaceres matrimonio solo se necesita, Medrano 217.

CHICO para mandados se precisa, Chile 1942.

COCINERA extranjera con cama, se necesita, Arenales 2443. v1

CHICA para cuidar un niñito, preciso, Charcas 2123.

COCINERA bien recomendada, se necesita, Arenales 1441.

COCINERA RECOMENDADA, que planche, necesito, Talcahuano 826, 4o. piso.

CHICA cuidar niños y otros quehaceres, necesito, Pcias. Unidas 2140.

COCINERA se precisa para tres personas, sueldo 75 $; Constitución 2669.

COCINERA andaluza para cocina sencilla y quehaceres, Bacacay 2612, Flores.

CHICA de 10 a 11 años, se necesita, matrimonio solo, E. Unidos 2960.

COCINERO o cocinera preciso para casa pensión, 60 $, Río Bamba 124.

COCINERA sencilla para corta familia, se necesita, Cuba 3191.

COCINERA joven, para matrimonio, se necesita, Alsina 478.

COCINERA se precisa recomendada; tratar Charcas 4514. v2

COCINERA y otros quehaceres, se necesita, Valle 2336, (Plaza Italia).

CHICA de 16 años, necesito, Rivadavia 3669.

CHICA de 10 a 13 años, preciso, pequeños quehaceres, Catamarca 867, dep. 4.

CHICA de 10 a 12 años, se necesita, para pequeños quehaceres, Pueyrredón 832.

COCINERA y otros quehaceres, se necesita, Charcas 3670. v1mz.

COCINERA sencilla, para corta familia, se necesita, Cabello 3646, plaza L. Heras

CHICA para matrimonio se precisa; Garay 324, sueldo 15 pesos. v1

COCINERA necesito Humahuaca 4244, 50 pesos, de 9 en adelante.

COCINERO ayudante se necesita; Agüero 660.

COCINERA se necesita, para persona sola, Varela 229, Flores, de 3 a 5 p. m.

COCINERA sencilla y otros quehaceres, se precisa, Bacacay 2612, Flores

CHICA de 14 a 15 años se necesita, Av. La Plata 157.

COCINERA recomendada para matrimonio necesito, buen sueldo, Esperanza 135

COCINERA con recomendaciones, se necesita; Malabia 2693.

CHICA para entretener niños necesítase, 3 de Febrero 3151, Belgrano.

COCINERA con recomendaciones necesito, sueldo 40 $, Cabildo 420.

COCINERA RECOMENDADA SE NECEsita, Zabala 2427, Belgrano. v1

COCINERA SE NECESITA, 40 $, Cabildo 420.

CORTA FAMILIA necesita sirvienta, paga bien, Avellaneda 228, Caballito.

COCINERA, se necesita, Charcas 3666.

COCINERA se precisa, calle Teodoro García 2948, sueldo 50 $.

COCINERA para restaurant, con retiro, necesito, Inclán 2494.

CHICA, se necesita para quehaceres de casa, Cerrito 1056.

COCINERA que lave ropa chica, con cama necesito, Cabildo 1518.

CHICA preciso, pequeños quehaceres, Rivadavia 3847.

COCINERA y otros quehaceres se necesita, que sea joven, Victoria 2936. v28

CHICA de 12 a 14 años, para niñera, se precisa, 15 $, Maza 438. v28

COCINERA se necesita, Victoria 2526. v28

COCINERA, se necesita con retiro, matrimonio solo, 35 $. Salta 1049. v28

CHICA de 12 a 14 años, necesítase, para matrimonio, Sarmiento 2968, D. 1. v28

CHICA se precisa, de 10 a 11 años, sueldo 10 $, Billinghurst 1285. v28

COCINERA se necesita, Cangallo 1052, 3er. piso. v28

CHICA HUERFANA, se necesita para niñera, pago 10 $ y la visto, Congreso 1617, Belgrano. v1mz.

CHICA de 13 a 15 años, poco trabajo, sueldo 20 a 25 $, Triunvirato 647, depto. 13. v28

COCINERA sencilla y lavado, sueldo 40 pesos a 45 se precisa, General Paz 1559, Belgrano.

COCINERA para cocina sencilla, para matrimonio, sueldo 40 $, con cama, se necesita, Andes 148.

CHICA DE 12 A 14 años, para cuidar un nene, con retiro, presentada por sus padres, se precisa; Victoria 1415.

CHICA de 16 años, necesito, para cuidar nene, Rivadavia 3669, después de las 9 a. m.

COCINERA buena y mozo para hotel, en la campaña, preciso, bien recomendados, estación Las Heras, Hotel Centenario. v1

COCINERA para cuatro personas y planchar la ropa menor de las mismas, se necesita, sueldo hasta 60 $. Ecuador 879. v2

CHICA de 14 a 16 años necesita matrimonio solo, sueldo 15 a 20 $, Belgrano 3174, dep. 6.

COCINERA se necesita, para chico restaurant, sueldo 35 a 40 $, Triunvirato 3053.

COCINERA para corta familia se necesita, con cama, sueldo 30 $, Rincón 880.

CHICA, se necesita para trabajos livianos en corta familia extranjera, buen trato, calle Palermo 3647, 3 cuadras de la plaza Las Heras.

COCINERA necesito, sencilla pero buena, sepa hacer sopas para niñitos, buen sueldo, solamente por carta a R. Chaves, Hurlingham, F. C. P. v2

DOS personas para servicio, necesito, cocinera y mucamo, joven; Chacabuco 843

EN CASA de corta familia precísase sirvienta, que sepa cocinar, con preferencia española, buen trato, dirigirse señor Torrado, Bolívar 321, depto. 4, 2o. piso.

GOBERNANTA necesito, persona formal y limpia, pudiendo dar primera instrucción, algo de costura, muy buenas condiciones, solo por carta a R. Chaves, Hurlingham, F. C. P. v3

HOMBRE práctico para limpieza de escuela del Estado se necesita, Avellaneda 2811.

LAVANDERA para taller planchado, necesítase, Salta 661.

LAVANDERA se necesita por día, tratar Colombres 137.

LAVANDERA se precisa, Libertad 800.

LAVANDERA que sepa almidonar, se necesita, Santa Fe 1717.

LAVANDERA se precisa, por día, Sarmiento 983. v28

LAVANDERA planchadora por día, corta familia, preciso urgente; Bulnes No. 1919. v1

LAVAPLATOS PARA RESTAURANT, que sepa algo de cocina, necesito, Rivadavia 6880.

LAVANDERA planchadora, se necesita por medios días 3 veces por semana, de 1 a 6 p. m., San Martín 766.

MUCHACHA 15 A 17 años precisa matrimonio solo, Arcos 2036, Belgrano. v1

MUCHACHO para limpieza y mandados preciso, casa familia, Viamonte 668.

MUCHACHA de 13 a 16 años se necesita, Federico Lacroze 2188. v1

MUCAMA general necesito, Cabildo 1518.

MUCHACHA para todos los quehaceres se necesita, José María Moreno 140.

MUJER para todo trabajo, se precisa, Pasco 1240.

MUCHACHA necesítase para todo trabajo, San Eduardo 2962, Flores.

MUCHACHA, se precisa, de 14 años, para cuidar una chica, Juncal 1693.

MUCAMA y muchacha de 12 a 14 años, se precisan, Cramer 930.

MUCHACHA se necesita, Serrano 2344. v1

MUCHACHA o sirvienta se precisa, corta familia, Rondeau 1624.

MUCHACHA preciso para cocina y demás, otra p. adentro, Urquiza 133.

MUCHACHA se necesita para servicio de familia, San Juan 2820.

MUCHACHO se necesita, se prefiere japonés, Gral. Hornos 760.

MUCAMA que sepa planchar, con cama, se necesita, Santa Fe 1828.

MUCAMA para corta familia se necesita, con cama, sueldo 40 $, Rincón 880.

MUCHACHA para todo servicio de matrimonio se necesita, Tucumán 2154.

MUCHACHA para todo trabajo, se necesita urgente, San Pedrito 169.

SERVICIO DOMESTICO PEDIDO

MUCHACHA para mucama se necesita, Victoria 2430.

MUCAMA de adentro, se necesita, Boulogne Sur Mer 547.

MUCAMA se necesita que sepa coser; José Cubas 4130, V. Devoto, tr. 86.

MUCHACHA se precisa, Moreno 2101.

MUCHACHA necesita matrimonio sin hijos, de 14 a 16 años, Tucumán 1544

MUCHACHA se precisa, buen trato, Tucumán 935, 2o. piso.

MUCAMA con cama se necesita, Bdo. de Irigoyen 1508.

MUCHACHO, se precisa, Callao 1458.

MUCHACHA de 12 a 13 años, se necesita, Céspedes 2524.

MATRIMONIO para servicio de corta familia, se precisa; Loria 771.

MUCHACHA para todo trabajo, se necesita, corta familia, Humberto I 3140. v1

MUCAMA argentina, para corta familia, se precisa, Cangallo 2260.

MUCAMA práctica, con recomendación, necesito, C. Pellegrini 1268.

MUCHACHA se precisa de 16 a 18 años, recomendada, Warnes 237.

MUCAMA se necesita con referencias, sueldo 40 $. Provincias Unidas 2199. v1

MUCHACHO de 15 a 16 años se necesita, Directorio 2208.

MUCHACHO preciso de 12 a 14 años 25 pesos, Montevideo 1606.

MUJER formal cocina de 3 personas se precisa, Cabildo 2941.

MUJER para cocina y otros quehaceres, con cama, 45 $; Mendoza 2628.

MUCHACHA para corta familia preciso, sueldo 50 $, Bolivia 38, Flores.

MUCAMA se necesita, Rivadavia 7024.

MUCHACHA de 13 a 16 años, se precisa p. quehaceres sencillos, Rivadavia 6644.

MUCHACHO se necesita de 12 a 13 años, trabajo liviano, Canning 2467.

MUCHACHA para corta familia se necesita, Quesada 2656, Belgrano.

MUCAMA se necesita, recomendada 40 $, Pino 2164. v1

MUCHACHA se necesita para corta familia, Obligado 3547.

MUCHACHO para peón de cocina se precisa, General Paz 2175. v1

MUCHACHA para servicio de poca familia se necesita Yatay 218.

MUCHACHA de 12 a 14 años se necesita, Belgrano 1417.

MUCHACHA 14 a 16 años se necesita para matrimonio solo, Medrano 217.

MUCHACHO recomendado se precisa, Perú 1275.

MUCHACHA para casa de familia se necesita, Solís 1416. v3

MUCAMO con recomendación, se precisa, Juncal 1642

MUCHACHO para la cocina se necesita, Esmeralda 224.

MUCHACHO para mandados, sueldo 15 pesos, preciso, Talcahuano 429.

MUCAMA general corta familia necesito, San Martín 766.

MUCHACHO 12 A 15 años para limpieza casa familia preciso, Viamonte 668.

MUCHACHO O MUCHACHA se necesita Moreno 3304. v1

MUCHACHA o señora se necesita para ayudar quehaceres, Sarmiento 2930.

MUCHACHA se precisa para cuidar una nena, Caseros 2965.

MUCHACHA con retiro, se necesita, Paraná 1283.

MUCHACHA se necesita, calle Pasco número 1343.

MUCAMA se necesita, para corta familia, Av. de Mayo 1410.

MUCHACHO se necesita, para familia, presentado por los padres, Larrea 782.

MUCAMA con recomendaciones, se necesita; Malabia 2693.

MUCHACHA de 14 a 16 años se precisa para pequeños quehaceres, Victoria 680.

MUCHACHA para corta familia se necesita, Suipacha 632, bajos.

MUCHACHA de 12 a 14 años con retiro necesito, San Juan 1310.

MUCHACHO prec. pensión, práctico en limpieza y camas, 30 $, B. Mitre 1284.

MUCHACHA para ayudar quehaceres necesito, sueldo 20 $; San Juan 2338, d. 4.

MUCAMA joven corta familia, preciso, sueldo 35 $, Piedras 905.

MUCHACHA se necesita, para cuidar una nena, Rodríguez Peña 1290.

MUCAMO con cama y recomendaciones, necesito, tratar Piedras 275.

MUCHACHA preciso, con o sin cama, calle Castro Barros 994.

MUCHACHO para mandados se precisa con garantía; Bmé. Mitre 1199.

MUCHACHA se precisa para todo trabajo, corta familia, 30 $; Alvarez 2312.

MUCAMA joven y recomendada necesítase; presentarse 8 a 12; Melo 2067.

MUCHACHA se precisa de 14 a 18 años, para matrimonio solo; Rivera 675. v1

MUCHACHA de 16 a 18 años, necesítase, 24 de Noviembre 1249.

MUCHACHA para todo servicio, se necesita, sueldo 20 $; Salcedo 3421.

MUCHACHA para todo servicio, se necesita, Ramón L. Falcón 3572.

MUCHACHA para quehaceres de corta familia, Sgo. del Estero 1052.

MUCHACHO para limpieza y mandados se precisa, Sarmiento 721.

MUCHACHA para casa de comida, preciso, Achupallas 1032, se da pieza. v1

MUCHACHOS de 14 a 16 años para trabajo sencillo, preciso, Santander 1206.

MUCHACHA se necesita, Aráoz 2358. v1

MUJER para lavar y otros quehaceres, por día $ 1.20, se precisa, Chile 919.

MUCHACHA práctica para corta familia, preciso, Corrientes 3163.

MUCHACHO de 20 a 24 años, preciso, Alsina 2522.

MUCHACHA se necesita para corta familia, Belgrano 2510. v1

MUCAMO con recomendaciones, se necesita; Malabia 2693.

MUCAMA que sepa cocinar, para matrimonio, se necesita, Belgrano 2046.

MUJER formal, que sepa cocinar, por medio día, Talcahuano 52.

MUCHACHA se necesita, calle Malvinas 328.

MUCHACHA se necesita, ayudar quehaceres, sueldo 25 $; Moreno 3430.

MUCAMA se necesita, joven, corta familia; Victoria 4174. v1

MUCHACHOS para mandados se necesitan; Santa Fe 1931. v1

MUCHACHA se precisa para todo trabajo, Carlos Calvo 1782. 2o. piso.

MUJER necesito con cama, poca familia; Gutiérrez 3881.

MUCAMO QUE no tenga pretensiones, se necesita, Ugarteche 2850.

MATRIMONIO solo precisa sirvienta para casa céntrica, tr. Concordia 41. v1

MUCHACHA que sepa cocinar, precísase, matrimonio, Viamonte 2759.

MUCHACHO español, de 16 a 18 años, necesito, Saavedra 1172.

MUCHACHA o muchacho, se necesita, Ramón L. Falcón 3279, Flores.

MUCHACHA de 16 años, para cuidar criatura, se necesita, Nazca 336.

MUCHACHA de 10 a 12 años, para mandados, se necesita, Lima 548.

MADRE con hija, joven, se necesita, Bulnes 1649.

MUCAMA se necesita, para corta familia, Rivadavia 2750.

MUCAMA general para corta familia se necesita; Salta 238.

MUCHACHA se precisa; Charcas 3921.

MUCHACHA de 13 a 17 años se precisa; San Juan 2372.

MUCHACHO para peón de cocina, necesito; Salta 1446.

MUCHACHA se precisa no menor de 15 años; A. del Valle 233, Boca. v1

MUCAMA se necesita, con informes, tratar Larrea 677, de 8 a 13 m. v1

MUCAMA joven con buenas referencias se precisa, Azul 61, Flores. v28

MUCHACHA para corta familia se necesita, Granaderos 368, Flores. v28

MUCAMA de adentro que planche, con recomend, tratar Azcuénaga 770. v28

MATRIMONIO se precisa, Corrientes 982. v28

MUCHACHA para pequeños quehaceres, preciso, Cangallo 4248, dep. 6. v28

MUCHACHO con cama, se necesita, Pasco 642. v1

MUCHACHA para ayudar quehaceres de casa se necesita, Bolívar 1717. v28

MUCHACHA para quehaceres, precisa matrimonio, 20 a 25 $, C. Calvo 833. v28

MUCAMA para Quilmes se necesita, Bolívar 1471. v28

MUCHACHA para para matrimonio se necesita; calle Constitución 3136. v28

MUCHACHO de 14 a 15 años, para casa particular necesito; Medrano 485. v28

MUCHACHA joven recomendada, se necesita; p. poco trabajo, Lavalle 3572. v1

MUCAMA general para matrimonio necesito recomendada; Laprida 1335. v28

MUCAMA, se necesita, Thames 2138. v1m

MUCHACHA preciso, para ayudar a los quehaceres corta flia., Salta 473. v28

MATRIMONIO necesita sirvienta, Corrientes 1981 dep. 1. v1

MUCHACHA se necesita, con recomendaciones, tratar Independencia 844 v28

MUCAMA se necesita, Mariano Acosta 314. v1

MUCAMA general, joven, con cama, preciso, Gallo 1268. v28

MUCHACHA se precisa, presentada por su padre, Esmeralda 836. v28

MATRIMONIO Norte España, se necesita para casa negocio campaña, cocinera y peón, Fernández, Corrientes 1455. v1

SERVICIO DOMESTICO PEDIDO

MUCHACHA preciso, para corta familia, poco trabajo, Boedo 396.

MUCHACHO para trabajos livianos se necesita; Ombú 322.

MUCHACHO 13 años, se necesita, limpieza y mandados, Santa Fe [illegible]

MUCAMA general, se precisa, que sepa [illegible], Chacabuco 1274; tratar después de [illegible]

MUCHACHO sirviente de 10 años, [illegible] tico, necesito, Rivadavia 2388.

MUCHACHA se necesita para [illegible] cerca de la capital, tratar Nazca [illegible] Flores.

MUCHACHOS 15 años para mandados necesito, [illegible] Corrientes 1444, prefiero [illegible] bicicleta.

MUCHACHA de 13 a 16 años, se necesita, para pequeños quehaceres, [illegible] brero 1701.

MATRIMONIO se precisa, sirvienta, mucama general, Lacar 4500, V. Devoto, tomar el 86.

MUCHACHO preciso de 16 a 17 [illegible], honrado y buen carácter para [illegible] fero joven, Azul 26.

MUCHACHA 14-16 años para servicio doméstico de matrimonio se precisa, Avellaneda 3074, Flores.

MUCHACHA de 12 a 15 años para pequeños quehaceres se necesita, Obligado 2352.

MUCHACHA que entienda de cocina, solamente se necesita, José Hernández [illegible], Belgrano.

MATRIMONIO se necesita que entienda cocina y quintero, Miller 2645, Villa Urquiza.

MUCHACHA para poco trabajo, sin cama, sueldo 20 $, se precisa, Cangallo 1626.

MUJER para poco trabajo, formal, se precisa, sueldo 30 $, Tucumán 1183, depto. 10.

MUCHACHA formal de 15 a 16 años para ayudar a los quehaceres, tratar [illegible] lucho 1184.

MUCHACHO español práctico para mucamo preciso, 30 $, casa y comida, [illegible] teno 1017.

MUCHACHO O MUCHACHA se necesita para servicio de poca familia, Caseros 2559.

MUCAMA general, que sepa planchar, joven y con cama, necesito; Independencia 1679. v1

MATRIMONIO formal se precisa, él [illegible] mo enfermero y ella como cocinera, Guatemala 4529.

MUCHACHA para todo trabajo menos cocina, que sepa planchar, sueldo 35 $, tratar Arenales 1441.

MUCAMA necesito, recomendada, para 3 personas mayores, que sepa de cocina, buen sueldo, Ecuador 378, de 1 a 3.

MATRIMONIO recomendado, necesito, cocinera y mucama 80 $, Rivadavia 5467. v1

MUCHACHA de 13 a 14 años para pequeños quehaceres de familia necesita, Río Bamba 1085.

MATRIMONIO, buena cocinera y mucamo con óptimas referencias se necesita, Avenida Alvear 3612.

MUJER para quehaceres, dos horas diarias, necesito, Tucumán 933, 2o. piso, depto. 14.

MUCHACHA de 12 a 14 años, se precisa para el cuidado de una nena y mandados, Pozos 270.

MUCHACHO se precisa para ayudar al servicio doméstico. Presentarse de 9 a 11 de la mañana, Lavalle 2339.

MUCHACHA para ayudar quehaceres casa, buen trato; Asunción 4741, Villa Devoto.

MUCHACHA de 16 años para niñera necesito, tratar Rivadavia 8619, después de las 9 a. m.

MUCHACHA de 13 a 16 años, se precisa, con cama, poco trabajo, buen trato Lavalle 3462, dep. E. v1m

MUCHACHA de 15 a 18 años, para matrimonio solo, necesítase, tratar después de las 9, Santa Fe 2911, 2o. izqda. v1m

MUCHACHA de 14 a 18 años, para matrimonio, se necesita, sueldo 30 $, [illegible] 731, dep. E, 1er. piso.

MUCHACHA de 17 años, se precisa, no hay que lavar pisos ni ropa, ni cocinar, sueldo 30 $, Corrientes 3954.

MUCHACHO preciso para mandados, limpieza, de 13 a 15 años; Av. de Mayo 570, 2o.

MATRIMONIO se necesita, él jardinero quintero de profesión, ella que entienda de cocina; Mansilla 2686, dep. 11. v1

MUCHACHA de 12 a 13 años, para cuidar nene de 18 meses, se necesita, sueldo 15 $, Tucumán 2423.

MUCAMA para el servicio de cuatro personas, sueldo hasta 50 $, se necesita, Ecuador 872.

MUCHACHO o muchacha, de 11 años, que entienda italiano precisa familia, Tucumán 2060.

MUCHACHA de 16 años se necesita, recomendada, sueldo 20 $; B. de Irigoyen 1245.

MUCAMA GENERAL, BIEN RECOmendada se necesita, Superí 1609, Belgrano.

MUCHACHA recomend., para matrimonio solo, sueldo 30 $, Carlos Pellegrini 945.

MUCHACHA para todo servicio de corta familia se necesita, Av. La Plata número 1980.

MUCAMA para todo trabajo, de buena presencia y muy buenos informes se necesita, sueldo 40 $, Billinghurst 1647.

MUCHACHO para casa de familia, presentado por sus padres, se necesita, Beruti 3465, Palermo.

MUCHACHA para niñera, se precisa, Rodríguez 1980, Banfield, U. T. 110, Lomas.

MATRIMONIO sin hijos, se necesita, él pieza al marido y sueldo por el trabajo de ella, Hidalgo 767.

MUCHACHA busca matrimonio solo para ayudar quehaceres domésticos, Esmeralda 1386, piso 5.o, dep. B. v28

MUCHACHA de 14 a 15 años se necesita para servicio de dos señoritas, Corrientes 4313. v28

MUCHACHA para ayudar quehaceres casa matrimonio solo, necesita, con cama, Vidal 1671, Belgrano. v1mz

MUCHACHA de 12 a 15 años, se necesita para matrimonio solo, poco trabajo, Belgrano 1144, Sociedad Laurak Bat. v1m

MUCHACHO para ayudar a los quehaceres de adentro se necesita; calle Charcas 4142. v1

MUCHACHA o muchacho para limpieza corta familia, preciso, Bustamante número 33. v28

MUCHACHA se necesita, de 12 a 15 años, para ayudar quehaceres de corta familia, Acevedo 2420. v28

MUCHACHA 14 a 16 años, se necesita, para cuidar nene de 2 años, 25 $ mensual, Rivadavia 1416. v28

MUCAMA de adentro, con buenas recomendaciones se necesita, para familia extranjera, 3 de Febrero 1500, Belgrano. v1mz.

MUCAMA de comedor se necesita, de buena presencia, que sepa planchar, recomendada, y seria; sueldo 45 $; Mendoza 3023, de 10 a 12.

MUCHACHO recomendado, alrededor 15 años, para ayudar quehaceres familia, se necesita, tratar de 10 a 11, Sud América 40.

MUCHACHA joven, se precisa, para ayudar a quehaceres de matrimonio, buen trato, Capdevila 2783, frente a la plaza de Villa Urquiza.

MATRIMONIO se precisa para el campo, él peón, trabajos varios, ella cocinera, sueldo 75 $. Ocurrir escritorio 21, Sarmiento 459, 4o. piso.

MATRIMONIO con conocimientos para cría de cerdos y otros animales, se precisa, con referencias, Moreno 2046, de 9 a 11.

MUCHACHA, o sirvienta joven, recomendada, práctica en limpieza, cocina, y otros quehaceres, sueldo 45 a 50 $, se precisa, Montevideo 235.

MUCAMA necesito, persona formal, para todo quehacer, algo de lavado, planchado y costura, buen sueldo, para el campo, solo por carta a R. Chaves, Hurlingham, F. C. P. v2

NIÑERA formal que sepa bien su obligación preciso; Andes 1384. v1

NECESITO sirvienta recomendada, para corta familia, Thames 1225. v1

NIÑERA se precisa, se exigen buenas referencias, Av. de Mayo 940. v1

NECESITO matrimonio vasco y una mujer seria, Belgrano 1894.

NECESITO sirvienta para cocina y otros quehaceres, recom. Ecuador 1147. v1m

NECESITASE muchacha 13 a 14 años, buen sueldo, Juncal 2425.

NECESITO anciano que sepa algo de cocina, poco trab. 25 $. Libertad 1023. v1

NIÑERA, de 14 a 16 años, preciso, Cerrito 176, presentarse por la mañana.

NECESITO peón de cocina, pago 20 $, Av. de Mayo 1193, 3o.

NIÑERA con retiro, preferible francesa, sueldo 30 $, se necesita, tratar de 3 a 4, Medrano 637.

NECESITO AYUDANTE de cocina, para matrimonio, con recomendación, de 4 a 7 p. m., B. de Irigoyen 1676.

NECESITO SIRVIENTA para matrimonio sin chicos, Carlos Calvo 1107, 2o. piso, izq.

NIÑERA formal y con buenos informes se precisa para nenita de un año, Av. de Mayo 1157.

NECESITO muchacha para todo servicio menos lavado y plancha, sueldo 40 $, B. Mitre 2214.

PRECISO SIRVIENTA RECOMENDADA, sueldo 50 $, Río de Janeiro 657.

PEON de cocina se precisa, Córdoba número 2303.

PRECISO cocinero y mujer para quehaceres, Salta 778.

PEON de cocina, joven, se necesita, fonda, E. Unidos 2901.

PEON joven, para cocina, preciso con referencias, Lavalle 1069, piso 1o.

PRECISO sirvienta, todo trabajo, con retiro, 30 $. Venezuela 1650.

PRECISO muchacha para matrimonio, poco trabajo, Castro Barros 61.

SERVICIO DOMESTICO PEDIDO

...SIRVIENTA, DIRECTORIO ...

...DE COCINA, práctico, se necesita, calle Salta 1666. v28

...SE DA A señora O MATRIMONIO, ... en cambio de limpieza de pa... 1292. v28

...muchacha para todo servicio, ... matrimonio, menos cocinar, Río de ... 423. v28

... e hija, se necesitan que entienda ... de ... para todo trabajo, Miller ... Villa Urquiza.

...se necesita para familia inglesa, ... entiende de limpieza de automóvil; ... 610.

...PRACTICO de cocina, bien sueldo, muchacho joven, se necesita, Las ... 2430, almacén. v2

SIRVIENTA para dos personas, se necesita; Sarmiento 3826, después de las 12.

SIRVIENTA necesito para corta familia, ... Victoria 4200.

SIRVIENTA se necesita para casa de dos personas mayores, Prov. Unidas 2968.

SIRVIENTA para matrimonio se necesita, Almirante Brown 1347, altos.

SEÑORA AUNQUE TENGA CHICO, necesito, Paseo Colón 1235. v1

SE NECESITA muchacho para todos los trabajos, Cabildo 1741.

SIRVIENTA para todo servicio, corta familia, se necesita, Patricios 233.

SIRVIENTA para corta familia preciso, Fray Cayetano 47, plaza Flores.

SE PRECISA niñera para niña, práctica y recomendada, Pino 3293.

SE BUSCA MUCHACHA para cuidar un chico de 3 a 7 p. m., Pampa 3540. v1

SIRVIENTA para corta familia se necesita, Canning 1636.

SE NECESITA muchacha para pequeños quehaceres, Moreno 1326, depto. 18.

SIRVIENTE serio, con buenas recomendaciones se necesita, tratar Florida 766. v1

SIRVIENTA, se precisa para casa de corta familia, San Juan 2878, 2o.

SIRVIENTA, se necesita para matrimonio solo, Pringles 1415.

SE PRECISA muchacho para mandados, Salta 121.

SIRVIENTA que sepa cocinar se necesita, sueldo 40 a 45 $, Arenales 2743.

SIRVIENTA para todo servicio se necesita, J. Hernández 2590, Belgrano.

SIRVIENTA para ayudar quehaceres precisase, Azcuénaga 10, depto. 3.

SIRVIENTA precisase; poco trabajo, 20 $, de 2 a 5, Soler 3921.

SE NECESITA muchacho para mandados y limpieza, Carlos Pellegrini 321.

SIRVIENTA que entienda de cocina, Conesa 740.

SIRVIENTA para 3 personas se necesita; Quintino Bocayuva 137.

SIRVIENTA se necesita para todo trabajo, poco trabajo; Santa Fe 4609. v1

SIRVIENTA formal, práctica, preciso; Defensa 1739.

SIRVIENTA se necesita, Belgrano 2137, tratar de 8 a 4 p. m. v1

SIRVIENTA necesito, sin cama, para todo trabajo; Rivadavia 916.

SIRVIENTA medio día, sepa su obligación se necesita; Estados Unidos 822.

SE NECESITA sirvienta, corta familia, Entre Ríos 1288.

SE NECESITA muchacha para cocinar y lavar. Charcas 2454.

SIRVIENTA que sepa cocinar preciso, 2354 Viamonte, piso 2o., dep. 5.

SIRVIENTA se necesita, Lavalle 771, principal, izquierda.

SIRVIENTA que sepa cocinar se necesita, C. Pellegrini 721.

SIRVIENTA necesito, para señora sola, Lomas de Zamora, Sáenz 611. v2

SIRVIENTA recomendada preciso p. 3 personas, buen sueldo, Corrientes 3955.

SIRVIENTA se necesita, cocina sencilla y otros quehaceres, Cangallo 4075.

SIRVIENTA se precisa, medio día, casa matrimonio, Rivadavia 1239, dep. O.

SE PRECISA muchacha para matrimonio solo, p. trab., Castro Barros 41. v1

SIRVIENTA formal se necesita para campo, Olleros 2021.

SIRVIENTA para matrimonio se necesita, Rivadavia 2631, piso bo.

SIRVIENTA preciso Paseo Colón 532, 4o. piso.

SIRVIENTA se necesita con retiro, S. del Estero 443.

SIRVIENTA para todo servicio, se necesita, buen sueldo, Cochabamba 2423.

SIRVIENTA para todo trabajo se necesita; Libertad 116.

SIRVIENTA preciso para matrimonio; Fitz Roy 2411, Palermo.

SIRVIENTA se necesita, para todo servicio, Granaderos 652. v1

SIRVIENTA sepa cocina, 40 $, necesito recomendada, Pcias. Unidas 2140.

SIRVIENTA para todo trabajo, se necesita, Solís 1286.

SIRVIENTA necesito por medios días, todo menos cocina, Sarmiento 971, d. B. v1

SIRVIENTA formal para todo servicio de corta familia, necesito, Tacuarí 1639.

SIRVIENTA para todo servicio se necesita, buen sueldo, Canning 3634.

SE NECESITA sirvienta para matrimonio, sin cama, Lavalle 421.

SIRVIENTA se necesita, Tacuarí 83, piso 2o.

SIRVIENTA se precisa, recomendada, sepa cocinar, Vidt 2058. v1

SIRVIENTA se necesita, con buenos informes, Belgrano 456, 2o. piso.

SIRVIENTA se precisa, Billinghurst 1623.

SIRVIENTA que entienda cocina, se necesita, Bacacay 2612, Flores.

SIRVIENTA o muchacha se necesita, corta familia, Humahuaca 4054.

SE PRECISA sirvienta por medio día, B. Mitre 1643.

SIRVIENTA se precisa, tratar después de 10 a. m., Corrientes 1012.

SIRVIENTA se precisa, con o sin retiro, Bolívar 762.

SIRVIENTA para ayudar quehaceres, buen sueldo; Rivadavia 1934.

SIRVIENTA para cuidar nenita, recomendada, se necesita, 30 $, Mansilla 2803.

SIRVIENTA con retiro, para todo trabajo, se necesita; Defensa 389.

SE NECESITA mujer de edad, para quehaceres, Azcuénaga 274, depto. 6.

SIRVIENTA seria, con cama, se necesita, Arenales 2246.

SE NECESITA una sirvienta, Corrientes 3272, depto. 10.

SE NECESITA sirvienta, para todo trabajo, calle Gazcón 974. v1

SIRVIENTA para dos personas que entienda de cocina preciso; Humberto 575.

SIRVIENTA se necesita para corta familia; Lucero 293 alt. Moreno 3450. v2

SIRVIENTA práctica en cocina con recomendaciones se precisa; Boedo 883.

SIRVIENTA para todo trabajo menos cocina; Isabel la Católica 1245.

SIRVIENTA para atender señora anciana y quehaceres; Camarones 1863. v2

SIRVIENTA activa para corta familia, necesito, Loria 1305.

SIRVIENTE NECESITO, Ugarteche 2850.

SIRVIENTA sueldo 35 $, para corta familia, Alsina 3039, dep. 24.

SIRVIENTA para corta flia., se necesita, sueldo de 35 a 40 $, Rincón 110, 3er p.

SIRVIENTA para corta familia, se necesita, B. Mitre 3658.

SIRVIENTA necesito, casa pensión, Sarmiento 1581.

SE NECESITA cocinera y otro quehacer, Los Patos 2179, esq. Santa Cruz.

SIRVIENTA se precisa, que sepa de cocina, Libertad 467. v1

SIRVIENTA c/. o sin retiro, todo trabajo, preciso, Lavalle 1069, piso 1o.

SIRVIENTA necesito, todo trabajo, algo de cocina, 40 $, San Juan 1628.

SIRVIENTA para corta familia, se precisa, de 8 a 3 p. m., Cangallo 1414.

SIRVIENTA pensión, preciso, $ 30, B. Mitre 1284.

SIRVIENTA se necesita, para todo trabajo, Directorio 184.

SIRVIENTA se necesita, para todo trabajo, Av. La Plata 774. v1

SIRVIENTA se necesita, Portela 44.

SIRVIENTA para medio día, necesito, matrimonio solo, Azcuénaga 1517.

SIRVIENTA se necesita, para todo trabajo, tratar Juncal 1378.

SIRVIENTA, que sepa cocinar, con cama, sueldo 35 $, Pergamino 131.

SIRVIENTA se necesita, para matrimonio solo, sepa cocinar, Sarmiento 1132.

SIRVIENTA o muchacha, de 16 a 18 años preciso; Bmé. Mitre 2070. v1

SIRVIENTA se precisa para corta familia; B. de Irigoyen 1208.

SIRVIENTA para todo trabajo se necesita; Río Janeiro 671.

SIRVIENTA se necesita para todo trabajo, recomendada; Corrientes 3768. v1

SE NECESITA sirvienta, para matrimonio Medrano 75.

SE NECESITA señora formal, para cocina y lavado sencillo, Córdoba 3401.

SIRVIENTA, que entienda de cocina, se necesita; Venezuela 2920.

SE NECESITA señora formal, por medio día, para todo trabajo, Entre Ríos 2005.

SIRVIENTA se precisa, todo servicio, sueldo 50 $, Provincias Unidas 1050.

SIRVIENTA que entienda de cocina y lavar, se precisa; Ayacucho 1278.

SIRVIENTA que sepa cocinar, se necesita, Entre Ríos 709, 1er. piso.

SIRVIENTA se necesita, lechería, sueldo 30 $, Tucumán 1089.

SIRVIENTA necesitase para todo servicio menos cocina; Rincón 1231.

SE PRECISA muchacho de 14 a 16 años, Maipú 970.

SIRVIENTA o muchacha se precisa, servicio de familia, Billinghurst 435.

SE NECESITA sirvienta, Pueyrredón 1726.

SE NECESITA sirvienta para corta familia italiana, Acevedo 2314, Palermo. v1

SIRVIENTA, se necesita, Rivadavia 6756. v1

SIRVIENTA para todo trabajo, preciso, tratar todo el día, Lambaré 1039.

SIRVIENTA mujer formal, sola, preciso, San Juan 1971.

SIRVIENTA ayudar quehaceres de casa, necesito, Deán Funes 583, dep. 9.

SIRVIENTA que entienda de cocina y muchacha necesito, Santa Fe 3330.

SIRVIENTA formal para corta familia, de 9 a 11 a. m., Honduras 4873. v1

SIRVIENTA para todo servicio corta familia se necesita; Treinta y Tres 32.

SIRVIENTA SE PRECISA EN CASA DE corta familia, Perú 1545.

SIRVIENTA SE NECESITA, HORTIGUERA 254.

SIRVIENTA joven se necesita, Rivadavia 6912. v1

SIRVIENTA se precisa para todo trabajo; Billinghurst 488. v1

SIRVIENTA se precisa, calle Córdoba No. 2668.

SIRVIENTA o muchacho preciso poca familia; Talcahuano 61, 2o. piso.

SIRVIENTA para todo servicio, c. cama, recomendada, pago bien, Boedo 811.

SIRVIENTA, necesito para los quehaceres de casa y recomend., Charcas 1467. v1

SE NECESITA sirvienta para todo trabajo, Arenales 3828.

SE NECESITA mujer formal para todo trabajo, Charcas 2025. v1

SIRVIENTA para mucama y niñera se necesita, Camacuá 645, sueldo 25 $.

SIRVIENTA recomendada de 14 a 16 años, se necesita, Pringles 746. v1

SE PRECISA muchacha 14 a 18 años, para matrimonio solo, Rivera 675.

SIRVIENTA recomendada, para señora sola, 24 de Noviembre 66, dep. 3.

SIRVIENTA se necesita, que entienda algo de cocina, Venezuela 3773.

SIRVIENTA se necesita para matrimonio que vaya al campo, Sanabria 713. v1

SIRVIENTA para todo servicio, se necesita, Güemes 22, San Martín.

SIRVIENTA joven, necesito, para todo servicio, sueldo 40 $, Corrientes 4345.

SE NECESITA una chica de 12 a 14 años, con cama, Jufré 495.

SIRVIENTA para todo servicio, se necesita, Catamarca 809, 3er. piso.

SIRVIENTA, se precisa, sepa cocina, recomendada, Vidt 2058.

SIRVIENTA se necesita para corta familia, casa chica; Conde 813. v29

SE NECESITA una sirvienta, Bolívar 1445. v29

SE NECESITA muchacha con referencias, corta familia, 20 $, Castelli 291.

SE ALQUILA PIEZA PARA HOMBRE solo, Ayacucho 934.

SIRVIENTA PRECISA MATRIMONIO solo, Sáenz Peña 1466, piso 1o., b. sueldo.

SE NECESITA sirvienta, que sepa cocinar, Progreso 2432. v28

SIRVIENTA precisa corta familia, Oro 2494, 3o., izquierda. v28

SE PRECISA MUCHACHA SERIA PARA corta familia, Zapiola 1422. v28

SIRVIENTA se necesita para todo trabajo cocina, con cama, Laprida 1153. v28

SIRVIENTA necesita para señora sola, Lomas de Zamora, Sáenz 611. v28

SIRVIENTA española, se necesita, Costa Rica 5702. v28

SIRVIENTA, se necesita para todo trabajo, con cama, Serrano 1425. v28

SIRVIENTA que entienda cocina se precisa, Serrano 696. v28

SIRVIENTA para matrimonio solo, todo trabajo, Av. Alvear 3302, 1o., dep. C. v28

SIRVIENTA que entienda de cocina, para corta familia, Talcahuano 417, piso 4o. v28

SIRVIENTA NECESITO, 9 EN adelante, Riglos 865, Caballito. v28

SIRVIENTA, se necesita para todo trabajo, San Juan 1706. v28

SIRVIENTA que entienda de cocina se necesita, Colombres 31. v28

SIRVIENTA se necesita, Río Bamba 956, piso 5o., izq. v28

SIRVIENTA se necesita, de 40 años, para señora sola, Paraná 1778. v28

SIRVIENTA se necesita, Soler 3693, sueldo 45 a 50 $. v28

SIRVIENTA para todo trabajo, que sepa cocinar, sueldo 40 $, San José 935. v28

SE NECESITA sirvienta, para Bernal, F. C. S., tratar Perú 1064, b. sueldo. v28

SIRVIENTA y chica, se necesitan; Quirno 259. v28

SIRVIENTA quehaceres corta familia, se precisa, con retiro, 30 $, Victoria 840. v28

SIRVIENTA se necesita, Santa Fe 1396. v28

SIRVIENTA se necesita, en casa de personas mayores, B. sur Mer 630. v28

SIRVIENTA se precisa para dos personas mayores, Rivadavia 9414. v28

SIRVIENTA con cama, se precisa, Gral. Hornos 1644. v28

SIRVIENTA formal, para matrimonio, se precisa, Pavón 2484. v28

SIRVIENTA se necesita para todo trabajo corta familia, Catamarca 583. v28

SIRVIENTA NECESITO, MATRIMONIO solo, buen trato, sueldo $ 30, tratar de mañana, Senillosa 833.

Señora PARA COCINA Y OTROS quehaceres necesito, Ameghino 290, Avellaneda.

SIRVIENTA que entienda de cocina sencilla se precisa, sueldo 50 $, Carlos Calvo 2342.

SIRVIENTA se precisa para matrimonio solo, se prefiere española; calle Salta 930.

SIRVIENTA joven, todo trabajo menos cocina, matrimonio necesita, sueldo 40 pesos, Charcas 3661.

SIRVIENTA se necesita, de 16 a 18 años para casa de familia, Ramón Falcón 3124, Flores. v29

SIRVIENTA para todo trabajo menos cocinar, 40 $, Correa 2353, casi esq. Cabildo 4400.

SIRVIENTA para servicio de corta familia, buen trato, se necesita, Corrientes 3743.

SIRVIENTA que entienda de cocina y demás quehaceres de casa se precisa; tratar Belgrano 3581.

Señora SERIA, de edad, inglesa, con recomendaciones, se necesita, para señora sola; Reconquista 660 dep. 6, de 2 a 7. v29

SIRVIENTA necesito, todo trabajo, personas mayores, García 199 Piñeiro, Avellaneda. v1

SIRVIENTA se necesita para todo trabajo, con o sin retiro; referencias, Cabildo 3682.

SIRVIENTA o muchacha para matrimonio solo y todo servicio se necesita, Guaracache 4043.

SIRVIENTA buen sueldo y mujer para pisos y patios quedándose a trabajar, Cabildo 1295.

SIRVIENTA para todo trabajo menos cocinar 40 $, Correa 2353, casi esq. Cabildo 4400. v1

SIRVIENTA para matrimonio solo, necesito todo trabajo, menos lavar, sueldo 40 pesos, Av. Mayo 1036, de 8.30 a 12.

SIRVIENTA recomendada para todo trabajo, o muchacha para ayudar, necesito, Corrientes 3955.

SIRVIENTA necesita matrimonio, que sepa algo de cocina, con referencias, 2 a 6 p. m., Belgrano 1933, dep. A.

SIRVIENTA se necesita, 40 a 45 años, que entienda de cocina, sueldo 30 $, Santa Fe 4358, colegio. v1

SIRVIENTA, madre con hija de 10 a 12 años, para matrimonio solo, buen sueldo, se necesita, Alsina 2480.

SIRVIENTA para todo trabajo, con recomendaciones se precisa para ir a San Fernando, tratar Pichincha 954.

SEÑORA FORMAL necesito para compañía y pequeños servicios, Humberto I 2779, depto. 3.

SIRVIENTA para todo trabajo para familia distinguida se necesita Canning 2450.

SIRVIENTA para cocina y lavar o mucama general, con certif. México 1643, pieza 36.

SIRVIENTA que entienda algo cocina, para corta familia, necesítase, Sgo. del Estero 1448.

SIRVIENTA se necesita, para los quehaceres de casa, Av. Montes de Oca 1776.

SEÑOR anciano precisa señora formal y limpia para cuidarlo; tratar Subterráneo Hotel del Once, 20 (Ecuador 30).

SIRVIENTA necesito, trabajadora y limpia, presentarse con buenas referencias, Tucumán 1638.

SIRVIENTA que sepa de cocina, se necesita para matrimonio solo, Estados Unidos 1341. v1

SIRVIENTA para todo, que sepa de cocina, necesito, sueldo 50 $, Rivadavia 3676.

SIRVIENTA que entienda bien de cocina, precisa corta flia. Se exigen informes y se paga buen sueldo, Humberto I 3081. v1

SE NECESITA cocinera y otros quehaceres, con cama, presentar recomendaciones, Vallo 2419, plaza Italia. v1

SE NECESITA mucama que sepa servir mesa, presentar recomendaciones, Vallo 2419, plaza Italia. v1

SIRVIENTA joven argentina para corta familia menos cocina preciso; Cangallo 2200. v1

SIRVIENTA joven, se necesita, con recomendaciones; hay mucama, Pueyrredón 632.

SIRVIENTA formal, para todo trabajo y que entienda de cocina, se precisa para casa de personas mayores, Nicaragua 4765.

SIRVIENTA joven, recomendada, se necesita, para servicio de señora sola, Castro Barros 427.

SIRVIENTA, española, se precisa, para familia; hay cocinera y lavandera, Cevallos 1157.

SIRVIENTA se necesita, Rondeau 3089. v28

SIRVIENTA se necesita, Cevallos 1232, de 9 a 2. v28

SIRVIENTA que entienda de cocina sencilla, se precisa, sueldo 50 $, Carlos Calvo 2342. v1

SE PRECISA niñera de 12 a 16 años, para familia vasca, acudir de 11 a 1 p. m., Venezuela 1292. v1m.

SIRVIENTA para todo trabajo, se necesita, corta familia, 40 $, Carlos Pellegrini 616.

SIRVIENTA se necesita, con cama, que sepa cocinar, Lavalle 1206, depto. 10, de 10 a 4 p. m.

SIRVIENTA todo trabajo, para señora sola, con referencias, Libertad 369, 2o. piso izquierda. v28

SIRVIENTA con cama, que entienda de cocina, se necesita, pago 40 $, Castro Barros 972. v3

SIRVIENTA que entienda de cocina, necesita matrimonio solo, Federico Lacroze 2188. v1ms.

SIRVIENTA que entienda de cocina y muchacha para niñera y quehaceres se necesitan, Pino 2810, Belgrano. v1ms

SIRVIENTA se precisa para familia de 3 personas mayores, sueldo 45 $, Rivadavia 5427. v28

SIRVIENTA joven, que entienda bien de cocina, se precisa para matrimonio solo, San Carlos 3555. v28

SIRVIENTA se necesita para todo trabajo, corta familia, buen sueldo, Paraná 559. v28

SEÑORA SERIA de edad, inglesa, con recomendaciones, se necesita para señora sola, Reconquista 660, dep. 6, de 2 a 7. v28

SE PRECISA muchacha de 14 a 18 años, con retiro, buen sueldo, Humberto I 1127, depto. 10. v28

SIRVIENTA que entienda de cocina sencilla y una chica de 12 años para cuidar chicos necesito, Gallo 344. v28

SIRVIENTA necesito para todo servicio, que sepa bien de cocina, Bolivia 530, Flores, sueldo 40 $. v28

SE NECESITA mucama para todo trabajo, sin cocina, sueldo 35 $, tratar de 2 a 6, Cabello 3733, Palermo. v1

SIRVIENTA sin cama necesito para todo trabajo menos cocinar, Venezuela 767, dep. 8. v28

SIRVIENTA fina, recomendada, de mañana solamente. Presentarse de 8 a 11 a. m., Santa Fe 1301, dep. F. v28

SIRVIENTA, se necesita para todo trabajo en familia inglesa, buen sueldo; Rivera, Indarte 441, Flores. v1

SIRVIENTA formal se precisa, que entienda algo de cocina, San Pedrito 140, Flores. v28

SEÑORA práctica en gobierno de casa y demás quehaceres, se precisa, calle Paysandú 1421. v28

SIRVIENTA para los quehaceres de adentro, de tres señoritas, se necesita, Pueyrredón 510, tratar después de las doce, departamento 7o., derecha.

SIRVIENTA que sepa cocinar bien y planchar, recomendada, mujer seria, todo servicio de matrimonio, precísase; Arenales 1829.

SIRVIENTA para corta familia, que entienda de cocina, se necesita para un pueblo de campo. Tratar después de las 9 a. m., Suipacha 885. v28

SIRVIENTA o señora sola o con chica de 12 años, se necesita, casa de negocio, todo trabajo, Esquiú 1251, Nueva Pompeya. v28

SIRVIENTA necesito, joven, buena presencia, para todo trabajo, entienda cocina con recomendación, para matrimonio solo, sueldo 45 $, Pueyrredón 1792. v28

SE NECESITA matrimonio sin hijos, quintero, jardinero, ella, cocinera para peones, para una estancia, a 2 horas de la capital, se prefiere francés, dirigirse personalmente Lima 1672, Bs. Aires.

SIRVIENTA para todo trabajo y que sabe de cocina, para corta familia inglesa, se necesita, se paga buen sueldo a mujer que sepa su obligación. Dirigirse con recomendaciones a 2644 Tronador. v28

SIRVIENTA entendida en cocina, por 3 meses, y acompañar familia a España, precísase con referencias inmejorables, informes Vicente G. Medina, Chacabuco, F. C. P. v1m.

SERVICIO DOMESTICO OFRECIDO

AMA se ofrece en su casa, Liniers 271. v1m.

AMA, LECHE de 3 meses, se ofrece con certificados, Moldes 2972.

AMA SE OFRECE con leche especial de un mes, Estévez 646, Avellaneda.

AMA se ofrece con buena leche y abundante, Isabel la Católica 1314.

AMA CON buena leche de 8 meses y abundante, se ofrece, Chile 1930.

AMA se ofrece de pecho, con cuna; México 2242, pieza 11.

AMA SE OFRECE con certificado; Alsina 1134. v28

AMA de leche se ofrece, dirigirse Paraguay 1521, pieza 4. v28

AMA se ofrece, por día, Moldes 1906.

AMA sin chicos se ofrece, 30 $, cama y ropa, Sarandí 1549. v28

AMA se ofrece para su casa o la del niño de 18 años, leche 5 meses, sin chico, Boulogne sur Mer 665. v28

AMA JOVEN con buena leche de 5 meses se ofrece para criar en su casa, Terrero 915, Flores. v28

AMA con leche de dos meses se ofrece, buenas recomendaciones, Guatemala 4948. v1ms.

AMA se ofrece, para criar en su casa, de 5 meses, leche abundante, calle Tacuarí número 1193. v1

AMA CON LECHE DE 7 MESES se ofrece para criar en su casa, sin chico, Canalejas 1842. v1

AMA CON LECHE de 8 meses se ofrece para criar en su casa, calle Castro Barros 2130.

AMA sin chicos, se ofrece, medio pecho y biberón, tiene cuna, 30 $, pasaje Mason 4482. v1

AMA DE LECHE se ofrece para criar en su casa, 30 y 35 pesos, Pichincha número 1135.

AMA primeriza, con abundante leche se ofrece para casa del niño, o para afuera, San Carlos 3524.

AMA con certificado, buena leche, joven, para tres o más veces al día, se ofrece, Chacabuco 580.

AMA, se ofrece, leche de un mes muy abundante, con o sin chico, española, carta o personalmente, calle S. Martín 484, Lomas, F. C. S. v28

COCINERA joven se ofrece para todo trabajo corta familia, Bolívar 1336.

COCINERA, se ofrece con chico de 1 año, con recomendaciones, Liniers 208.

COCINERA buena y de confianza, se ofrece; B. Mitre 1468.

COCINERO italiano, se ofrece, restaurant o fonda; La Madrid 1907. v1

COCINERA se ofrece con recomendaciones, Bolívar 781.

COCINERO repostero se ofrece sin pretensiones, Santa Fe 1565. v1

COCINERA y niñera se ofrecen; San José 1262.

COCINERA vasca se ofrece cocina sola, Ombú 142. v1

COCINERA formal y buena se ofrece, Defensa 605.

COCINERA limpia se ofrece, recomendada, honesta, Tucumán 1622.

COCINERA se ofrece, con recomendaciones, Guardia Vieja 4259.

COCINERA se ofrece, argentina, sabe amasar; Larrea 490. v1

COCINERA competente, se ofrece, con recomendaciones, Bolívar 717.

COCINERO italiano, se ofrece, extras, recreo, banquetes, Don Cristóbal 143.

COCINERA y mucama, se ofrece con buenas recomendaciones, Córdoba 1680.

COCINERA italiana se ofrece para corta familia, Alvarado 1035.

COCINERA vasco-española, se ofrece para cocina sencilla, Estados Unidos 1455.

COCINERA seria, sencilla, se ofrece para corta familia, Estados Unidos 1721. v1

COCINERA y mucama, recomendadas, se ofrecen, José Ma. Moreno 626.

COCINERA italiana, se ofrece, para el campo o la ciudad, Mansilla 2631.

COCINERA, española, práctica se ofrece, Alsina 1675.

COCINERA y otros quehaceres se ofrece; México 659.

COCINERA se ofrece, calle Gurruchaga 1765.

COCINERA sencilla, se ofrece, para familia, con retiro; Chile 1141, p. 20.

COCINERA bien recomendada se ofrece, Alsina 676, U. T. 301 Avenida. v29

COCINERA se ofrece competente y pequeños quehaceres; Tucumán 2506.

COCINERA ofrécese, con chico de 13 años, para mandados, Larrea 732.

COCINERA se ofrece para restaurant o pensión; Cochabamba 580. v29

COCINERA suplenta, italiana, competente, se ofrece, Piedras 1958.

COCINERA o mucama de adentro ofrécese, Pedernera 701, Flores. v28

COCINERA joven se ofrece, Olazábal número 2567. v28

COCINERA se ofrece con cama y buenos informes, Gallo 1636. v28

COCINERA se ofrece, Boulogne sur Mer 943. v28

COCINERA sencilla y mucama se ofrece, San Julián 2358. v28

COCINERA se of., recomendada, sueldo 55 $, Iberá 2075. v1m

COCINERA formal se ofrece sin cama, corta familia, plancha, Moreno 1815.

COCINERA se ofrece, bien recomendada, Pueyrredón 1561. v28

COCINERA de color se ofrece, con cama, Corrientes 4173. v28

COCINERA se ofrece con recomendaciones para matrimonio solo; Azcuénaga 414. v28

COCINERA se ofrece para cocina sencilla y otros quehaceres; México 1182, p. 20. v28

COCINERA se ofrece para corta familia, recomendada, Charcas 1540. v28

COCINERA SE OFRECE, buenos informes Pedernera 239. v28

COCINERA buena, se ofrece con buenas recomendaciones, Paraguay 2657. v1m

COCINERA sencilla con retiro se ofrece; Lima 247. v28

COCINERA y otros quehaceres, se ofrece, Tucumán 2731. v28

COCINERO se ofrece, iría al campo; Cerrito 1168, C. Meneses. v28

COCINERO repostero pastelero recom., se ofrece, Alsina 676, U. T. 3043, Av. v28

COCINERA se ofrece, sueldo 45 $, Boedo 474. v28

COCINERA de profesión se ofrece, con retiro, Córdoba 884, D. E. v28

COCINERA SE OFRECE PARA CORTA familia, con buena recomendación, Juramento 2450.

COCINERA y mucama, se ofrecen con buenas recomendaciones, Callao 720, llamar por teléfono a U. T. 858 Juncal.

COCINERA argentina se ofrece, con recomendaciones, sabe su obligación, Charcas 2368.

COCINERA se ofrece para corta familia, con buenas recomendaciones, Blanco Encalada 1491, Belgrano.

COCINERA se ofrece con retiro o dando comida y pieza al marido y poco sueldo para casa distinguida, Uruguay 123.

COCINERA para cocina sencilla o mucama o para adentro, con retiro, afuera; Venezuela 2127.

COCINERA se ofrece, con recomendaciones, para la ciudad o Morón, calle San Martín 1747, Morón; F. C. O.

CHICA se ofrece, para ayudar a los quehaceres o niñera, presentada por sus padres, calle Las Casas 3484.

COCINERO, repostero, pastelero, se ofrece para familia, con buenas recomendaciones, Santa Fe 1556. v28

COCINERA formal se ofrece para corta familia, cocina sencilla, calle Constructora Nacional 1180. v28

COCINERA madrileña con recomendaciones, se ofrece, sueldo de 50 a 55 $; Montevideo 79. v29

COCINERA seria, italiana, se ofrece para cocina sola, sin cama, buenas referencias, dirigirse Tucumán 2227. v28

COCINERA y mucama, juntas, se ofrecen, para ciudad o campo, tienen buenas recomendaciones, Gral. Hornos 779. v1

COCINERA joven, se ofrece, para cocina sencilla o todo servicio de matrimonio solo; desea con pieza y comida, para el marido, los dos con buenos informes particulares, Larrea 341.

HOMBRE JOVEN se ofrece para limpieza, o análogo, después de las 2 p. m. Venezuela 3053. v29

HOMBRE serio se ofrece, portero, casa familia o negocio, o sereno, tiene recomendaciones y carnet, B. Irigoyen 339. v1

JOVEN se ofrece para cualquier trabajo, B. Mitre 866.

JOVEN español, de buena presencia, con cédula de identidad, se ofrece, para mucamo o portero, Venezuela 848. A. G.

JAPONES se ofrece para portero o mandadero, habla el castellano, a S. N., Daniel Corri 1180. v28

LAVANDERA se ofrece por día, Irala 1935 al fondo.

LAVANDERA se ofrece, 2 días por semana y otros quehaceres; Paraná 566. v1

LAVANDERA se ofrece, 3 días, por semana, México 1156, pieza 22.

LAVANDERA ofrécese para lavar en su casa, Defensa 369, pieza 7.

LAVANDERA se ofrece, con informes, Estados Unidos 2373.

LAVANDERA se ofrece en su casa o afuera; San José 1965, pieza 20.

LAVANDERA se ofrece, casa de familia, por día, Agüero 2245. v28

LAVANDERA se ofrece por día, para casa de flia., Lavalle 1312, 5.o izq. v28

LAVANDERA POR DIA SE OFRECE O medio, otros quehaceres, Herrera 557, pieza 14.

LAVANDERA se ofrece, con hijo de 15 años, para hotel o sanatorio, y cocinera sencilla y otros trabajos, vascoespañola, San Carlos 3848. v1

MUCHACHA se ofrece, por vestir, etc., tratar padres Ameghino 426, Avellaneda.

MUCAMA planchadora de adentro o general se ofrece, Venezuela 1445.

MUCAMA SE OFRECE, COCHABAMBA 834, pieza al fondo. v1

MUCAMA muy práctica se ofrece, San Luis 2494. v1m.

MUCAMO general se ofrece, para pensión u hotel, San José 151. v1

MUCAMA se ofrece; Deán Funes 484. v1

MUCAMA joven española, sabiendo bien sus obligaciones ofrécese; Defensa 316.

MUCHACHA italiana, de 16 años, se ofrece, para corta flia., Larrea 294.

MATRIMONIO vasco, ofrécese, cocinera y mucamo, recomendado, E. Unidos 962.

MUJER se ofrece, para limpieza o lavar y planchar, Larrea 490.

MUCAMA, para casa pensión, se ofrece, pieza alta, Corrientes 1257.

MUCHACHO se ofrece para mandados; Chacabuco 680.

MUCAMA de comedor y cocinera se ofrecen, San José 1262.

MADRE E HIJA, cocinera y mucama de comedor, se ofrecen, San José 1262.

MUCAMA argentina, joven, se ofrece, lava y plancha; Victoria 1940.

MUCAMA recomendada, se ofrece, Directorio 428.

MUCAMA seria, se ofrece, con buenos informes, B. Mitre 2308.

MUCAMO general, bien recomendado se ofrece, Alsina 676, U. T. 3043, Av. v29

MUCHACHA JOVEN SE OFRECE PARA mucama o todo trabajo, Andes 1398. v2

MUCHACHO se ofrece, de 13 años, para mandados, C. Pellegrini 1442. v28

MUCAMA práctica se ofrece, para hotel o pensión, Cerrito 324. v28

MUCAMA se ofrece, de adentro o comedor competente, calle Piedras 564. v28

MUCAMA se ofrece, de buena presencia, Charcas 1569. v28

MUCAMA de adentro, se ofrece con buenas recomendaciones, Sgo. del Estero 513.

MUCAMA general se ofrece, Bolívar 717. v28

MATRIMONIO español, con hijo de 9 años se ofrece todo trabajo, Amenábar 2601, Gumersindo Alvarez.

MADRE E HIJA, cocinera y mucama de comedor se ofrecen para corta familia o matrimonio solo, San José 1262.

MUCAMA fina, competente, se ofrece para casa distinguida, con excelentes informes, Paraná 1145, dep. 20

MATRIMONIO suizo, se ofrece, buena cocinera y quintero, va al campo, Viamonte 665, pza. 15.

MUCAMA general se ofrece para corta familia, con informes, tratar México 557.

MUCHACHA española se ofrece para mucama o para trabajo de corta familia. Uspallata 2181.

MATRIMONIO argentino, se ofrece para consultorio médico o para señoras solas, tratar Agüero 1209.

MATRIMONIO español, se ofrece para trabajos en hotel, ciudad provincias, R. T., Venezuela 472.

MATRIMONIO español sin hijos, se ofrece con certificados, quintero jardinero y cocinera, Lima 1763.

MUCAMA de adentro, general, se ofrece con informes, sabe lavar y planchar, Pichincha 957.

MATRIMONIO sin hijos o mucamo o mucama necesítase para limpieza de colegio, Freyre 2183. v1

MUCAMA de adentro o general, de buena presencia, se ofrece, Estados Unidos 641, ciudad.

MUJER, se ofrece por horas de 7 a 11, para limpieza u otro trabajo, Lavalle 1846.

MATRIMONIO se ofrece, ella cocinera y el mucamo, con muy buenos informes, calle Victoria 1440. Wezer.

MATRIMONIO SOLO DESEA PIEZA A cambio limpieza, buenos informes, Moreno 2156.

MATRIMONIO español sin hijos, se ofrece, con certificados, quintero, jardinero y cocinera, Lima 1763. v2m.

MUCAMA se ofrece para comedor o adentro, para matrimonio solo, Corrientes 1257. v1

MUCAMA se ofrece, de adentro, o sirvienta, práctica, con retiro, Montevideo 265, de 3 a 5.

MATRIMONIO piamontés se ofrece con recomendaciones, quintero, ella cocinera, criar aves; Cangallo 3018.

MUCAMA de adentro o comedor para familia distinguida se ofrece, informes a satisfacción; Belgrano 2548.

MATRIMONIO joven ofrécese, mucamos, entienden de cocina, personas honradas Moreno 1282. v1

MATRIMONIO español se ofrece, con buenos informes, portero y cocinera, tratar Talcahuano 45. v1

MATRIMONIO formal, para estancia, cocinera, casera, él muy competente máquinas agrícolas, molinos, Sarmiento 1569.

MATRIMONIO, cocinera y repartidor para casa de negocio, se ofrece, con buenos certificados, Sgo. del Estero 1085.

MATRIMONIO SOLO, quintero y cocinera se ofrece, c. o campaña; Castelli 33, p. 20. v9

MATRIMONIO para cuidar casa, se ofrece, el marido albañil, con buenos informes; Boedo 1229.

MUCAMA SE OFRECE PARA corta familia, buenas recomendaciones, Estados Unidos 860. v28

MATRIMONIO con chico de 18 meses, él trabaja afuera; ella para todo trabajo, se ofrece, Franklin 1926. v28

MUCHACHO se ofrece para mandados y quehaceres de casa, Triunvirato número 5007. v1ms.

MUCAMA o todo trabajo recomendada se ofrece, Cabildo 2229. v1

MATRIMONIO se ofrece, todo trabajo, sin pretensiones, Acevedo 1318.

MUCHACHA joven para matrimonio, presentada por su familia se ofrece, Chacabuco 853, dep. 2. v28

MUCAMA se ofrece recomendada, para adentro o comedor, sueldo 50 $, Guido 1994. v28

MATRIMONIO joven, él cochero, ella cualquier trabajo, ofrécese, L. del Pino, Pozos 1648. v1

MATRIMONIO se ofrece para familia distinguida, ella para mucama o cocinera y el para portero o mucamo, con recomendaciones, Ecuador 1165.

MATRIMONIO para estancia ofrécese, cocinera, repostera y chauffeur mecánico, práctico en motores, molinos y demás trabajos, M. Marcelli; Defensa 310.

MUCAMA, se ofrece para matrimonio solo o corta familia, sabe su obligación, recomendada; Santa Fe 1301, buena presencia.

MATRIMONIO sin hijos, español, bien recomendado se ofrece para encargado de casa departamentos, ocurrir a J. V., Simbrón 3056, V. del Parque. v28

MATRIMONIO joven, italiano, con una nena de 4 años, se ofrece, él práctico agricultura, ella para cocina o criar aves, calle García 372, Piñeiro. v28

MATRIMONIO lombardo con hijo, ofrécese, quintero, jardinero; cocinera para peones, cría aves, estancia, recomendaciones y certif., Martín García 675. v28

MATRIMONIO joven, él quintero o portero, ella práctica cocina, y todo trabajo en casa, bien recomendados, ciudad o campo, Palpa 2855, Colegiales. v28

MUCAMA de buena presencia y sin pretensiones, se ofrece, por carta o personalmente, con referencias a satisfacción, Susana González, Gral. Urquiza 2059. v28

MATRIMONIO JOVEN italiano, él buen chauffeur, ella para mucama, entiende bien de cocina, por carta solamente. Bartolomé Mitre 2677.

MATRIMONIO alemán, decente, con buenas referencias, se ofrece para cuidar casa o consultorio, el marido tiene empleo. Ofertas a A. R., escritorio 8, San Martín 450. v28

MATRIMONIO decente, dos hijos van al colegio, él empleado afuera; ella para quehaceres casa de familia en cambio de habitación y comida para ambos, por carta o personalmente a Castro; Cachimayo 358

MUCAMA fina, de adentro, muy buena costurera, sabiendo de labores, tiene buenos certificados de 2 años en la misma casa, se ofrece, por carta a M. F., Defensa 775, dep. G.

MATRIMONIO se ofrece, honrados, trabajadores, a toda prueba, con chico de 10 meses, la señora media ama o cocina sencilla, el marido portero o mucamo, sin pretensiones, ciudad o campaña, para corta familia seria, Mansilla 3410.

MATRIMONIO JOVEN, italiano, sin hijos, se ofrece, él para portero u ordenanza o cochero, o cualquier trabajo, menos quintero, persona muy competente y ella para mucama o niñera u otros quehaceres, tiene buena presencia y muy buen carácter, da buenas referencias, por carta solamente a J. B., Arenales 1608. v28

NIÑERA o mucama se ofrece para familia distinguida, presentada por su padres, Bolívar 536. v28

NIÑERA francesa, instruida, se ofrece, para casa distinguida, buenas referencias, Cayena 1662 (al fondo), Marte Mazame.

OFRECESE joven de 23 años, de buena presencia, para mucama o cocinera, recomendaciones distinguidas, por carta o personalmente, Chile 754, J. G.

PORTERO español de buena presencia, 21 años, naturalizado argentino ofrécese para casa de doctor o familia, serio, Irala 141, Boca. v28

SIRVIENTA se ofrece para ayudar, sueldo reducido, Alsina 2071.

SE OFRECE señora para cocina y algo más, sin cama, Rivadavia 5360.

SE OFRECE muchacho de 14 años, Amenábar 135. v1

SIRVIENTA para matrimonio solo, ofrécese con chico de 1 año, Liniers 208.

SE OFRECE mucama para matrimonio o corta familia, San Juan 4229. v1

SIRVIENTA para cocina, se ofrece, sin cama; Independencia 354.

SE OFRECE una lavandera por día, Corrientes 1063, piso 2o. v1

SIRVIENTA joven se ofrece por medio día o de 8 a 4 p. m., Tucumán 1055.

SE OFRECE matrimonio español, sin hijos, Piñeyro, Costa Rica 276.

SIRVIENTA CATALANA se ofrece a matrimonio; Godoy Cruz 831.

SIRVIENTA que entiende de cocina se ofrece; Junín 932.

SIRVIENTA se ofrece para todo trabajo, recomendada; Rivadavia 1447.

SE OFRECE medio ama, Av. Nacional 3383, Villa Devoto.

SIRVIENTA se ofrece, para matrimonio solo, Cevallos 1148.

SIRVIENTA se ofrece para mucama o cocina sencilla, C. Calvo 3778, pza. 16. v1

SIRVIENTA se ofrece, calle General Urquiza 466.

SIRVIENTA se ofrece para ciudad o campaña, Sáenz Peña 1069.

SIRVIENTA formal se ofrece, sabe cocinar, argentina, Venezuela 1468, p. 5.

SEÑORA se ofrece unas horas al día, Venezuela 3284. v1

Señora SE OFRECE, por medio día, B. Mitre 563.

SIRVIENTA se ofrece, Azcuénaga 1683.

SEÑORA se ofrece, con chica de 6 años, para sirvienta; Patagones 1632. v1

SIRVIENTA se ofrece; Viamonte 1466.

SIRVIENTA se ofrece con retiro; Cevallos 2060.

Señora FORMAL, se ofrece, con chica de 14 años, Moreno 364.

SIRVIENTA formal, se ofrece para matrimonio solo, Paseo Colón 823.

SE OFRECE señora, con buenas recomendaciones, para medio día, Chile 466.

SIRVIENTA, Sra. joven, se ofrece, con chico de 5 años, Las Casas 3484. v2

SIRVIENTA formal, se ofrece, sabe su obligación, sin cama, Moreno 3274.

SE OFRECE sirvienta, para corta familia, calle Arrotea 859.

SE OFRECE señora formal, para todo trabajo, con retiro, Santa Fe 1522. p. 18.

SIRVIENTA se ofrece a corta flia., para campo o ciudad, Cevallos 152.

SE OFRECE mucama, con buenos informes, Estados Unidos 1663.

SEÑORA italiana, formal, sabe cocinar, se ofrece, corta flia., Rawson 531.

SEÑORA SE OFRECE para cocina con chico de 9 años, Peña 2657.

SIRVIENTA formal, entiendo de cocina, se ofrece, P. Colón 1610. v28

SE OFRECE señora para medio día; Ayacucho 736, pieza 11. v28

SEÑORA sola se ofrece, para cualquier trabajo persona sola, Moreno 2088. v28

SEÑORA se ofrece con un chico de buena conducta, Lima 247. v28

SE OFRECE cocinera argentina, sueldo 55 $, Aráoz 1932. v28

SIRVIENTA se ofrece para todo trabajo, con retiro, Bolívar 1083. v28

SEÑORA se ofrece para cocina y otros quehaceres, Costa Rica 5751. v1

SIRVIENTA se ofrece, para todo menos cocina; Alberti 972. v28

SE OFRECE muchacha para todo servicio, sabe cocinar, Salta 387. v28

SE OFRECE AMA con ropa y cuna, de 25 a 30 $; calle Pichincha 1257. v28

SE OFRECE AMA para criar en su casa, leche de 6 meses, Ayacucho 965. v28

SEÑORITA para ayudante de escritorio, y máquina, por carta a C.A., Rodríguez Peña 1718, se ofrece. v1

SE OFRECE SIRVIENTA para todo trabajo, menos cocina, con buenas recomendaciones, Tres Sargentos 357.

SEÑORA ITALIANA formal, sabe cocinar, se ofrece, corta familia, Rawson 531.

SEÑORA of. con recomendaciones, sabe su obligación, para matrimonio solo Azcuénaga 60.

SEÑORA of. con hijo, para trabajar en casa de matrimonio solo, con excelentes recomendaciones, Azcuénaga 60.

Señora, DE BUENA presencia, para trabajo de 1 o 2 personas, se ofrece, Cangallo 1743.

SEÑORA SE OFRECE para cuidar niño en su casa, de 3 a 4 años; Venezuela 3253.

SEÑORA sola, formal, ofrécese, cocina sencilla o mucama y costura, a matrimonio o manejo casa, M. Z., Victoria 1940.

SIRVIENTAS se ofrecen 2, una para todo trabajo y la otra menos cocina y labor, Brasil 39, cerca del puerto. v2

SE PRECISA señora formal, para limpieza y ayudar quehaceres buen sueldo, medio día, Bdo. de Irigoyen 476.

SIRVIENTA se ofrece para matrimonio solo, menos lavar, cocina sencilla, calle Agrelo 3354.

SIRVIENTA se ofrece, para todo trabajo, con retiro o por horas, con nene de dos años o sin nene, Boedo 1229.

SIRVIENTA con buenos informes, joven y de buena presencia, se ofrece, Cevallos 131.

SE OFRECE señor decente, sabiendo cocina sencilla y demás quehaceres, con retiro; Estados Unidos 1284.

SE OFRECE señora seria, cocinera competente, sabe coser, sale al campo, para corta familia, Boedo 358.

SEÑORA con hija de 9 años se ofrece para todo trabajo menos cocina, o caseros, tratar Guayaquil 330.

SIRVIENTA se ofrece, entiende algo de cocina. Por carta o personalmente Pasaje P. Nolasco 1131, Caballito. v29

SRA. joven con un chico de 9 años, se ofrece para sirvienta u otros quehaceres, tiene buenos informes, Caseros 1170.

SE OFRECE familia piamontesa, 4 personas mayores, para cuidar casa o dep. Gascón 557, M. G. v29

SEÑORA se ofrece todo trabajo, de corta familia, Agrelo 3280.

SEÑORA se ofrece para medio día o para lavar en su casa, Independencia 489.

SEÑORA se ofrece para todo trabajo, entiende de cocina, con retiro, Salom 446, pieza 10.

SE OFRECE camisera para hombre, trabajo fino, por día, por mes u hotel, Gascón 587, C. G. v29

SIRVIENTA se ofrece, con chico de 22 meses, se prefiere casa sin chicos, Pichincha 1939. v29

SEÑORA formal, se ofrece, para cocina sencilla, de matrimonio solo, B. de Irigoyen 986, dep. 17.

SIRVIENTA se ofrece con chico de 22 meses se prefiere casa sin chicos, Pichincha 1939.

SE OFRECE señora para todo servicio, c. una nena de 3 años y pieza para el marido, tratar Ayacucho 1045, dep. 11. v29

SIRVIENTA para todo trabajo se ofrece con buenas recomendaciones; 9 de Julio 430. v28

SE OFRECE señora decente para cuidar niños de 3 años, Independencia número 2282. v28

SIRVIENTA, se ofrece para matrimonio solo o cocinera, para corta familia, entiende bien de cocina, con recomendación de familia distinguida, Pavón 2209. v29

SE OFRECE señorita para acompañar personas mayores o para mucama, sabe costura y labor; por carta T. S., Pavón 4149.

SIRVIENTA se ofrece para matrimonio solo o corta familia, entiendo un poco de cocina, recomendada Ameghino 453, Avellaneda.

SIRVIENTA se ofrece, recomendada, entiendo algo de cocina, para casa sin chicos, pocas pretensiones, con nena de 2 años, Piedras 1268, pieza 17. v1

SE OFRECE cocinera italiana para personas mayores, asada, sabe planchar, buena recomendación, sueldo 70 $, Junín 12, 1er. piso.

SEÑORA DE MEDIANA EDAD SOLA Y trabajadora, con buenas recomendaciones, se ofrece para corta familia o casa pensión, ciudad o campo. Tratar personalmente, Chile 864.

Señora JOVEN, sola, independiente, de buena presencia, de Alta Italia, ofrécese de ama de llaves o dama de compañía, para persona de posición, para dirigir casa o para estancia, va al campo y a Europa, con referencias; por carta a M. N., suc. correo 54, poste restante. v29

VIUDA JOVEN, honorable, desea administrar casa de personas respetables, correo central, E. L. v1

VIUDA ofrece chica 10 años para vestirla y enseñar oficio modista o corsetera en cambio de servicios familia decente, Humberto I 915.

VIAJANTE CON PATENTE, BIEN RElacionado en almacenes, ferreterías, etc., Sur Pcia. Bs. Aires, se ofrece a sueldo o comisión, por carta Deán Funes número 1694, J. A. v1m.

LICITACIONES

COMISION NACIONAL DE CASAS BARATAS. — Llámase a licitación para la provisión de carpintería de puertas y ventanas de una casa colectiva en esta capital, con arreglo a planos, bases y pliego de condiciones, que se proveerán en la oficina de la comisión, Casa de Gobierno, 2o. piso, de 3 a 5 p. m. Las propuestas deberán presentarse en la misma oficina, el lunes 24 de marzo, a las 3 p. m. v4ms

COMPAÑIA GENERAL DE FERROCARRILES en la Provincia de Bs. Aires. — Se llama a licitación pública, para suministro y confección de uniformes y gorras para el invierno de 1919. Detalles y demás condiciones referentes a la misma, pueden consultarse en las oficinas del jefe de los Almacenes Generales de la Compañía (Luna y Puentecito) todos los días hábiles de 8 a 11 a. m. Contestación bajo sobre cerrado que lleve la mención de: "Propuesta uniformes y gorras" dirigida al señor Director General de la Compañía, Avenida Vélez Sársfield y Suárez, para el lunes 17 de marzo 1919, antes de las 3 p. m. día y hora en que serán abiertas las propuestas en el local de la secretaría de la Dirección General. v6

DIRECCION GENERAL ADMINISTRATIVA del Ministerio de Marina, P. Colón y Brasil. — Llámase a presentación de propuestas para el fletamento, por entero, del Transporte Chaco con destino a Europa y Norte América, para el día jueves, 6 de marzo próximo a 2 h. p. m. Para consultar el plano del buque y condiciones del fletamento, ocurrir a la División Compras. v5

INTENDENCIA MUNICIPAL DE LAS Conchas. — Licitación sobre reparación de calles asfaltadas. — Llámase a licitación pública por el término de veinte días para la reparación de las calles asfaltadas Lavalle de Cazón a Rocha, Rocha de Lavalle a Liniers y Liniers de Rocha a Cazón, de acuerdo con el pliego de condiciones que estará a disposición de los interesados todos los días hábiles de 8 a. m. a 12 m. en la secretaría de la Intendencia. Las propuestas, que deberán presentarse cerradas en el sello y con el depósito correspondiente, se abrirán el día 14 de marzo próximo a las 11 a. m. en dicha secretaría y en presencia de los interesados que concurran. — Las Conchas, febrero 22 de 1919. — Alejandro N. Bourdieu, intendente. — S. D. Dabove, secretario. v13m

MINISTERIO DE MARINA. — DIRECCION General Administrativa, (Paseo Colón y Brasil. — Llámase a presentación de propuestas hasta las 2 h. p. m., del día 25 de marzo del corriente año para la provisión de artículos destinados al depósito de Víveres de esta Dirección General. Por datos, pliegos de condiciones, etc. recurrir a la División Compras. v12

BANCOS Y COMPAÑIAS ANONIMAS

BANCO DE LA NACION ARGENTINA — Fundado en 1891. — Casa central, Buenos Aires, calles Rivadavia 363 al 399 y Reconquista 15 al 39.

Capital	m/n $	132.437.268.58
Fondo de reserva	o/s	16.517.805.31

SUCURSALES Y AGENCIAS EN LA CAPITAL:

Belgrano: Cabildo 1900, esquina Sucre. Boca del Riachuelo: Almirante Brown 1101. Flores: Rivadavia 7000, esquina Pedernera, con Agencia en los Nuevos Mataderos. General Urquiza: Baunes esquina Cullen. Número 1: Montes de Oca 1699, esquina California 1101. Núm. 2: Entre Ríos 1201, esquina San Juan 1803. Núm. 3: Corrientes 3399, esquina Gallo 401. Núm. 4: Bernardo de Irigoyen 1000, esquina Carlos Calvo. Número 5: Rivadavia 2828. Núm. 6: Santa Fe 2299. Núm. 7: Caseros 2965, Parque Patricios. Núm. 8: Triunvirato 784. Núm. 9: Santa Fe 4526. Núm. 10: Independencia 3686. Núm. 11: Aduana de la Capital. Núm. 12: Callao 76 al 84. Oficina de Depósitos Judiciales, en el Palacio de Justicia.

180 Sucursales y Agencias en el interior de la República.

TASA DE INTERES

El Banco abona (moneda legal solamente):

	Anual
Por depósitos en cuenta corriente	Sin inter.
Por depósitos a plazo fijo, con o sin libreta, a 3 meses	3 %
Por depósitos a plazo fijo, con o sin libreta, a 6 meses	4 %
Por depósitos a plazo fijo, con o sin libreta, por mayor plazo	convenc.
Por depósitos en Caja de Ahorros, después de 60 días, hasta $ 20.000	4 %

El Banco cobra anual:

Por adelantos en cuenta corriente	8 %
Por descuentos de pagarés de comercio y letras de pago íntegro, hasta 6 meses de plazo	convenc.
Por descuentos de letras con amortización	7 %

El Banco de la Nación Argentina vende letras de cambio sobre Alemania, Austria, Hungría, Inglaterra, Francia, España, Italia, Suecia, Noruega, Rusia, Portugal, Finlandia, Bélgica, Holanda, Suiza, Turquía, Serbia, Rumania, Grecia, Bulgaria, Asia, Africa, Oceanía, Estados Unidos de Norte América, Canadá, Chile, Brasil, Uruguay y Perú.

Buenos Aires, enero 19 de 1919. — Julián J. Solveyra — Gaspar Cornille, gerentes.

BANCO ESPAÑOL DEL RIO DE LA PLATA. — Casa matriz en Buenos Aires: Reconquista 200.

Capital suscripto	$ m/n.	100.000.000.—
Capital realizado	"	98.392.640.—
Fondo de reserva	"	48.603.084.84
Prima a cobrar	"	964.476.—

SUCURSALES

En el exterior: Barcelona, Bilbao, Coruña, Génova, Hamburgo, Londres, Madrid, Montevideo, París, Río de Janeiro, San Sebastián, Valencia y Vigo.

En el interior: Adolfo Alsina, Bahía Blanca, Balcarce, Bartolomé Mitre, Córdoba, Dolores, La Plata, Lincoln, Lomas de Zamora, Mar del Plata, Mendoza, Mercedes, (Buenos Aires), Nueve de Julio, Pehuajó, con una agencia, Salta, Saliqueló, San Juan, San Nicolás, San Pedro, Santa Fe, Santiago del Estero, Tres Arroyos y Tucumán.

AGENCIAS EN LA CAPITAL

Número 1, Pueyrredón 185; núm. 2, Almirante Brown 1201; núm. 3, Vieytes 2000; núm. 4, Cabildo 2027; núm. 5, Santa Fe 2201; núm. 6, Corrientes y Anchorena; número 7, Entre Ríos 1145; núm 8, Rivadavia 6902; núm. 9, Bernardo de Irigoyen 384; núm 10, Bernardo de Irigoyen 1600.

Corresponsales directos en todos los países.

ABONA:

En cuenta corriente	Sin interés
A 30 días	1 ½ %
A 60 días	2 %
A 90 días	3 %
A 6 meses	4 %
A mayor plazo	Convenc.
Depósitos en Caja de Ahorros desde 10 $ hasta 20.000 m/n., después de 60 días	4 %

COBRA:

En cuenta corriente	8 %
Descuentos generales	Convenc.

El Banco se ocupa de toda clase de operaciones bancarias en general. — Buenos Aires, junio 38 de 1918. — Joaquín Herrandis, gerente general. 1p

THE NATIONAL CITY BANK OF NEW York. — Establecido en 1812. Capital y reserva: $ 75.000.000 oro amer. Sucursales: Buenos Aires; Uruguay, Montevideo; Brasil: Río de Janeiro, Sao Paulo, Santos, y Bahía; Chile: Valparaíso y Santiago; Cuba, Habana, Santiago y San Juan de Puerto Rico; Venezuela: Caracas; Italia: Génova; Rusia: Petrograd y Moscú.

La casa matriz garantiza las operaciones de las sucursales. — 34 San Martín 34.

NAVEGACION

COMPAÑIA ARGENTINA DE NAVEGACION (Nicolás Mihanovich Ltda.) Por informes y pasajes 25 de Mayo 199 esq. Cangallo.

VAPOR NORUEGO "BORGLAND", mercaderías descargadas en el puerto de Montevideo. Se avisa a los consignatarios de las mismas que, ocurran a nuestra agencia para datos con referencia a mercaderías puestas en lancha y a tierra. Los Agentes, Chadwick, Weir y Cía. Lda., 25 de Mayo 158. v1m.

VAPOR N. AMERICANO "Westerdijk". A los efectos que hubiere lugar, se pone en conocimiento de los consignatarios de las mercaderías a bordo de este vapor, salido de Nueva York el día 18 de agosto, que en vista de la situación anormal porque atraviesan las operaciones portuarias, las mercaderías que conduce para Buenos Aires, serán descargadas en el puerto de Montevideo, dejándose a salvo todos los derechos y reservas legales que competan, de acuerdo con las cláusulas de los conocimientos respectivos. — Los agentes, Chadwick, Weir y Cía. Lda., 25 de Mayo No. 158.

LA PRENSA

Buenos Aires, febrero 28 de 1919

EL CONFLICTO PORTUARIO ANTE EL CONGRESO

La asociación que en este conflicto representa los intereses patronales, ha creído del caso presentar al Congreso, una síntesis del asunto, a la vez que puntualizar las condiciones bajo las cuales estaría dispuesta a la reanudación de las actividades. Su exposición constituye, además de la parte relativa a la defensa de la situación en que los capitalistas se han colocado, algo semejante a una expresión de agravios contra la conducta observada por el Poder Ejecutivo sobre el que se dejan caer cargos serios, categóricos y tan definidos como que se los cree constituidos por violaciones de leyes fundamentales del país. También se le imputa falta de unidad en sus procedimientos, desde que mientras imponía ayer a una empresa de trasportes el deber de conducir la carga que al efecto se le presentara, cualquiera fuera la nacionalidad a que perteneciera el cargador, hoy observa un criterio pasivo acerca del "boycott" aplicado a determinadas firmas.

Contemporáneamente a tal presentación, en la Cámara de Diputados se ha hecho oír la opinión de un representante del pueblo, en el sentido de que la cuestión portuaria requiere ya medidas legislativas, lo que implica que ciertas posibles soluciones sometidas a ensayo exceden las facultades del poder administrador. LA PRENSA ha coincidido con esto último en su reiterada prédica, motivada no sólo por el presente conflicto sino aún por la total contextura de lo que se denomina la cuestión social, a la cual es preciso aplicar soluciones legales, de carácter permanente, que por su índole habiliten al poder público para seguir una definida orientación, de que hasta ahora ha carecido nuestro gobierno.

Frente, pues, a estos dos antecedentes, los que de hecho dan en el asunto una oportuna intervención al Congreso, es preciso comenzar por reconocer que la solución ideada por el Ejecutivo con la semioficialización de servicios portuarios, está ya en el camino de su fracaso, y bien haría este poder, tanto por la índole del asunto, como asimismo, por las categóricas observaciones que su intervención ha despertado a una de las partes, y la que no es difícil se extienda también a la otra, en entregar el conflicto al Congreso, a efecto de que se le procure una definición legal.

La oficialización de servicios portuarios y el monopolio para la colocación del personal obrero necesario, implica, sin duda, una cuestión que debe ser motivo de una ley, y si ya antes no fué objetado el decreto respectivo del Poder Ejecutivo, se debe, sin duda, al anhelo general de llegar por cualquier medio pacífico a un término del paro, cuyas consecuencias trastornan tan fundamentalmente la economía del país. Sin embargo, si se hubiera optado por la instalación de una agencia de colocaciones dentro de las atribuciones que la ley número 9148 concede al Ejecutivo, tal objeción habría carecido lógicamente de fundamento.

Pero, además, conceptuamos que en el fondo y desde el punto de vista del Estado, los conflictos del capital y del trabajo constituyen ante todo una cuestión legal, en el sentido de que sólo mediante las reformas legislativas pertinentes, pueden encontrar soluciones acertadas. La observación de la política desarrollada al respecto en los países más adelantados, así nos enseña y bastaría, para afirmar sólidamente este concepto, recordar que Inglaterra, seguramente la nación más conservadora de sus tradiciones, se destaca también por ser la que primero ha dado curso por ministerio de la ley a las reivindicaciones sociales.

Es en concordancia con esto que al aconsejar la única solución que nos parece viable en el caso, la hicimos residir en una ley reglamentaria del trabajo portuario, que fuera comprensiva de todas las peculiaridades del mismo y que estableciera la forma y procedimiento de dirimir los desacuerdos que se suscitarán, inevitablemente, en la ejecución del trabajo. El Poder Ejecutivo, con el asesoramiento de oficinas técnicas que funcionan bajo su jurisdicción, ha tenido ya tiempo de preparar un proyecto sobre el particular, el que habría merecido la preferente atención del Congreso.

Pero los términos a que se ha concretado este conflicto, en el memorial presentado al Congreso por la Asociación del Trabajo, despiertan el comentario sobre dos particularidades más. Se insiste, en efecto, en que el gobierno, se ha apartado, y que los obreros han faltado también al convenio celebrado ante la Prefectura General de Puertos y, mediante el cual se creyó terminado el paro, y como las gestiones que condujeron a tal acuerdo no se han documentado suficientemente, no es posible establecer el fundamento de tales apreciaciones, con lo cual, por otra parte, se afirma el juicio que tenemos emitido en el sentido de que el Poder Ejecutivo ha omitido dar a su intervención la seriedad que merecía y que correspondía a la gravedad del asunto.

A la vez se desprende de los antecedentes que se recuerdan en tal memorial, que al fin ha primado el juicio de que los servicios de trasportes por agua, sobre todo en líneas que tienen una ruta permanente y fija, se asemejan a los terrestres, respecto a la exigibilidad de que no se interrumpan, y al acceso que para beneficiarse de ellos tienen constitucionalmente, en cualquier momento, todos los habitantes del país. Tal concepto arma al Estado, naturalmente, de la facultad de requerir de las partes interesadas en el conflicto, que depongan las extremas actitudes, como medio de facilitar el restablecimiento inmediato del tráfico marítimo que se encuentra en aquellas condiciones; más, esto implicaría la necesidad de que se expida un pronunciamiento oficial sobre los factores que mantienen la divergencia entre patronos y obreros, o lo que es lo mismo en el estado actual de las desavenencias, sobre el "lock-out" por una parte, y sobre el "boycott", por la otra.

El Poder Ejecutivo ha esquivado constantemente, abrir criterio público sobre esos dos medios de lucha; pero la situación en que ya el asunto ha sido colocado, facilita su pronunciamiento categórico. Desde luego, tanto la huelga general, como el "lock-kout" también general y que es su equivalente, son inadmisibles respecto a servicios públicos; de modo que no sería extemporáneo aplicar ahora la doctrina común y sustentada universalmente al respecto, la que también el mismo gobierno puso en juego cuando en la huelga ferroviaria

de 1918, intimó a las empresas el restablecimiento perentorio del servicio.

Correlativamente, tampoco podría negarse el Congreso a la sanción de disposiciones prohibitivas del "boycott", si lo conceptuara ilegal, como ya lo ha hecho con otros recursos a que los obreros acudieron en la recia brega por sus reivindicaciones. Lo digno de observarse sobre el particular, es que la legislación comparada nos enseña con rara uniformidad, cómo todas las naciones habían prohibido el "boycott" contra determinados obreros, y fué precisamente el anhelo de borrarlo de las prácticas del trabajo, lo que condujo a la supresión de las libretas individuales de los obreros, en las cuales los gremios de patrones incluían signos convencionales para distinguir al titular de la misma, como un sujeto al que se debía siempre negar ocupación. Cuando hace un año se instituyó entre nosotros la libreta de trabajo para los dependientes de comercio, se dispuso la prohibición absoluta de anotaciones en las mismas de parte de los patrones. De modo, entonces, que existen antecedentes adversos al uso del "boycott"; pero son ellos con relación a los patrones. La tolerancia para los obreros ha subsistido, debido a que se les ha considerado más débiles en la lucha permanente de intereses con las clases patronales.

Sin embargo, la evolución, tanto de las ideas como de las fuerzas sociales, conduce a modificar los conceptos anteriores, y no sería aventurado pensar en la posibilidad de la anulación por ministerio de la ley, de tal arma de destrucción, porque evidentemente a ello conduce en sus extremosas aplicaciones.

En tanto, el conflicto con el fracaso ya insinuado de la solución ideada por el Ejecutivo, queda en pie, y el país pendiente de los graves e irreparables perjuicios que de él emergen. Ante tal estado de cosas, creemos del caso insistir en los únicos temperamentos de definición de este paro, que sería posible ensayar, y a cuyo efecto significa una plausible orientación, el hecho de haberse presentado ante el Congreso el referido memorial de la asociación del trabajo, lo mismo que el surgimiento en la seno de la Cámara de Diputados de una opinión en el sentido de que habría llegado la ocasión de que el poder legislativo tome el grado de ingerencia que le compete en un asunto cuya solución definitiva debe forzosamente encontrarse en una apropiada ley que reglamente el trabajo portuario.

En tal sentido el país ha de lamentar como una omisión muy sensible dadas las consecuencias que se suscitan, que el Ejecutivo y sus asesores técnicos no hayan desde el comienzo de la huelga del puerto, tomado las iniciativas pertinentes a la sanción de la ley llamada a regir esta clase especial de actividad.

CONGRESO

CAMARA DE DIPUTADOS

LA HUELGA PORTUARIA

Concurre el Ministro de Hacienda

DISCURSO DEL DIPUTADO MELO

DECLARACIONES DEL Dr. DEMARIA

A las 4.25 se reunió ayer en minoría la Cámara de Diputados, con 41 legisladores presentes.

Después de larga discusión sobre si el día anterior se levantó la sesión o simplemente se pasó a cuarto intermedio, el señor Agote explica su inasistencia a la sesión de anteayer y añade que la habitual falta de quórum se debe a la inasistencia de los diputados de la izquierda.

Señor Bunge—Hago indicación de que la Cámara pase a la orden del día y se avise a los ministros que se les está esperando.

INCIDENCIA

Señor Melo — Hace alusión a un asunto judicial en que intervino en la provincia de Corrientes y a una publicación periodística referente al mismo asunto. Pide a la Cámara que resuelva hacer una indagación al respecto y pone a su disposición una serie de documentos que le servirán para ilustrarla.

Después de una aclaración del diputado Leguizamón acerca del albacea que intervino en ese asunto, pide el señor J. M. Martínez que la cuestión planteada por el doctor Melo pase a comisión.

HUELGA PORTUARIA DE LA CAPITAL

Ocupa su banca en el recinto el Ministro de Hacienda.

Señor Ministro de Hacienda—El Poder Ejecutivo viene a ratificar una vez más su opinión respecto a la facultad de la Cámara de llamar a su seno a los ministros para ser interpelados sobre cuestiones de orden administrativo y manteniendo la doctrina sustentada hasta hoy, considera que el Congreso no tiene tal facultad. Pero en el presente caso, tratándose de cuestiones que preocupan intensamente a la opinión pública, ha creído de su deber anticiparse a manifestar lo que en breves palabras voy a exponer, dejando ante todo bien establecido que el propósito del Poder Ejecutivo no es "lesionar" facultad del Congreso, sino mantenerse dentro del límite de las que le corresponden en forma absoluta y exclusiva. El Poder Ejecutivo considera que éste no es un caso de cooperación legislativa desde el momento que la huelga actual se mantiene dentro de la forma, diremos pacífica en que se han desarrollado otros muchos movimientos de opinión obrera; y por lo tanto no es por su naturaleza siquiera un asunto que en sí deba ser traído a la consideración del Congreso.

Sin embargo, en atención a los anhelos manifestados por la Cámara en sesiones anteriores de tomar una participación en estos asuntos, el Poder Ejecutivo anuncia desde ahora que en las primeras sesiones no ordinarias sino extraordinarias, enviará un proyecto encargando estas cuestiones desde el punto de vista que considero práctico, de acuerdo con las circunstancias del momento. Y en ese entonces será la oportunidad de discutir extensamente y colaborar con el Congreso en una solución definitiva de estos conflictos.

No teniendo nada más que decir, voy a retirarme, salvo que los señores diputados tuvieran que hacer alguna pregunta concreta.

Señor Melo—Las preguntas concretas están expresadas en la resolución de la Cámara; de manera que, si el señor ministro no va a contestar esas preguntas concretas, no sé cómo manifiesta que está dispuesto a contestar las demás que se le formulen.

Señor Ministro de Hacienda — Me refería a algún punto concerniente a mi exposición si no hubiera sido suficientemente explícito y algunos de los señores diputados desea una aclaración. Es lógico suponer que no incurriría en la inconsecuencia de manifestar que el P. E. no cree llegado el momento oportuno de abrir su opinión al respecto, y luego soportar la interpelación misma contestando al señor diputado. preguntas que pudieran referirse al fondo mismo de la cuestión.

En consecuencia voy a retirarme, desde el momento que no veo que se desea ninguna aclaración sobre mis palabras anteriores.

Se retira el ministro.

Señor Maidana—Creo que la presencia del ministro es algo indispensable. No debe ser una costumbre permanente reincidir en que vengan aquí a decir cuatro palabras y se retiren.

Señor Melo—No puedo aceptar que este cuerpo esté mutilado en sus atribuciones; si este cuerpo sólo tuviera facultades para tratar los asuntos de la convocatoria, estaría muerto y llegaríamos a la consecuencia de que reunidas las dos Cámaras del Congreso, podrían ocurrir en el país los más graves desórdenes, hasta llegar a la disolución nacional y el Congreso estaría paralizado.

El Congreso es un poder para hacer leyes, que es la más alta función del gobierno. El P. E. no tiene sino que ejecutar las leyes; puede iniciarlas, sancionarlas o negarles su sanción, pero como Poder Ejecutivo está subordinado al legislativo.

Siendo esto así, no es posible concebir que reunido el Congreso en sesiones extraordinarias desaparezcan esas normas. Basta esto para comprender que no puedo aceptar la tesis sustentada por el ministro en nombre del Poder Ejecutivo.

En la sesión del 4 de febrero de 1914 se reglamentaron por primera vez las funciones de la secretaría de Estado y siento que el ministro no haya escuchado la lectura que, de esa reglamentación, voy a hacer.

Después de hacer la lectura de referencia, añade que se trata aquí de una situación que se refiere a la economía de un país, de un conflicto que trasciende al orden público, y si en un caso como este no tenemos el derecho de llamar a los ministros para que nos den informes—cuando quizá porque no se ha dado una solución fundamental al conflicto, vamos a tener repercusiones graves—negar, digo, que la Cámara pueda llamar a los ministros, es volver a la vieja doctrina de los ejecutivos que mandaban. No es ya. ni en la doctrina ni en el hecho, el gobierno poder de mandar. Los gobernantes, somos, en este caso, estamos sujetos a las aspiraciones de la psiquis social.

Yo, por mucha consideración que pudiera tener por un presidente de la República Argentina, nunca aceptaría una concentración tan extrema de funciones durante un período de siete meses; sería entonces la concentración de la suma del poder público; creo que el ministro no ha pensado bastante en la trascendencia de la teoría que ha sustentado.

Señor Maidana — El ministro ha traído un mensaje del P. E. y no ha dicho nada de su cuenta.

Señor Melo — Hará un resumen de los hechos para hacer una proposición que significaría incluir este asunto entre los de las sesiones extraordinarias.

La función del Estado es una función de condonación de los intereses, de solución de los conflictos; a la lucha primitiva ha sustituído, primero, el arbitraje, luego la solución obligatoria, la coerción, que es la "última ratio" del derecho. Únicamente cuando dentro del organismo social, sus partes, en vez de coordinarse, funcionan separadamente, entonces interviene el poder regulador, que con razón Spencer ha comparado al sistema nervioso en el organismo humano.

La función del Estado es de equivalencia, de justicia; si por razones históricas las condiciones en que se encuentran los hombres son diferentes, si la igualdad civil es solamente una palabra, viene la función normalizadora del Estado para colocar a cada parte en igualdad de condiciones, es decir para hacer real y práctica la igualdad.

Estudia la forma en que está distribuída la población en nuestro país, desde el punto de vista económico y social, y dice que la población urbana es, en su mayor parte, extranjera, y la población rural es, en su mayoría argentina, y los que se dedican al comercio son, en su mayor parte, extranjeros; o sea. la producción está en manos argentinas y la circulación de la riqueza en manos de extranjeros.

Los problemas sociales argentinos tienen que ser mirados teniendo en cuenta esa distribución, porque no es lo mismo un extranjero que no está ligado a la tierra, que el argentino que está vinculado a la tierra en que han vivido sus antepasados, que forma parte de una sociedad cuyas tradiciones mira con cariño.

Así, el problema del trabajo en el país es un problema de distribución de la población, y de nacionalidad.

Para nosotros, que lo contemplamos con ese criterio, tanto los capitales como los hombres de trabajo son elementos, fuerzas de la sociedad que debemos encauzar al margen práctico de la política social.

La Federación Obrera del V congreso, es anarquista. La Federación Obrera Regional Argentina del X congreso, es sindicalista. El anarquismo rechaza todas las formas del Estado. El sindicalismo no cree en la eficacia de las leyes; los que creen en ellas son los socialistas, espíritus ilustrados con quienes nos sentamos en esta Cámara.

Y bien: hoy, que los trabajadores forman agrupaciones poderosas y que los capitalistas tienden a formarlas, se ahonda el conflicto entre el capital y el trabajo, y puede traer tales formas que destruya la forma actual del Estado.

La circulación de los productos ha sido comparada, desde el punto de vista social, a la circulación de la sangre en el organismo, es decir, que los productos van a nutrir a los que necesitan de ellos, y bien; paralizar la circulación de los productos es alterar la nutrición social; y cuando se trata de servicios internacionales, es también una paralización perturbadora.

Cuando en tiempos lejanos, Rosas cerró los puertos, por su conflicto con Inglaterra y Francia, se empobreció Buenos Aires, y todas las provincias argentinas, y se levantó Montevideo. El crecimiento de Montevideo tiene dos orígenes, uno de estos es el período de la dictadura rosista. Montevideo está ahora trabajando, su puerto ha llegado a su extremo florecimiento; la República del Uruguay, se está enriqueciendo mientras la Argentina se está empobreciendo. Hasta al Brasil alcanza la repercusión.

El decreto del gobierno ha tocado superficialmente el asunto de manera que para que se reanudaran los trabajos del puerto sería necesario que concordaran los armadores con los trabajadores.

El diputado Araya ha recordado un decreto, por el cual, asimilándose los servicios del puerto a los ferroviarios, se ordena a la empresa a cumplirlos inmediatamente. No me explico cómo el Poder Ejecutivo, en presencia de ese caso, no ha traído el asunto al Congreso.

Mi objeto es llegar en seguida a la minuta.

El Congreso no ha permanecido indiferente en presencia de estos fenómenos que conmueven a la sociedad argentina. Existen iniciativas en el seno de las comisiones para resolver esos hondos conflictos entre el capital y el trabajo. El Poder Ejecutivo se preocupa también. Ha estado, durante estos cincuenta días, preocupado de hallar una solución que no ha encontrado; se precisa, entonces, una acción que no sea aislada sino concordante entre ambos poderes.

Dejando para otro momento la acumulación de hechos que he reunido, presento a la Cámara una minuta de comunicación pidiendo al Poder Ejecutivo que incluya entre los asuntos a tratarse en las sesiones extraordinarias la legislación sobre servicios públicos, especialmente sobre servicios portuarios.

Si el Poder Ejecutivo se negara a enviar al Congreso un mensaje incluyendo este asunto, él tendría la responsabilidad de los hechos.

Temo que, en un período próximo, pueda producirse en el país una situación, de hecho tal, que pueda sernos imposible ponerle remedio.

Cuando el gobierno, en una sociedad, no sabe responder a las funciones que le están encomendadas, y a las exigencias premiosas de la vida interior de esa sociedad que dirige, vienen estos hondos conflictos, porque las aspiraciones humanas son incoercibles cuando se llega a lo fundamental; porque las aspiraciones humanas justas, profundas, esenciales a la existencia, requieren una satisfacción, una como especie de pacificación moral y es a los poderes directivos de esa sociedad a quienes corresponde traer ese remedio.

La lucha tiende a la adaptación; la lucha de intereses, el conflicto de aspiraciones tiene como remedio la adaptación inteligente y eficaz que los gobernantes sabrán hacer, respondiendo a las aspiraciones de su pueblo. Eso es lo que yo quiero del Congreso argentino y lo que he pedido del Poder Ejecutivo, y pretendo que éste responda a ello con esta minuta.

Nada más.

Se lee la minuta.

Señor del Barco — Es sensible que el Ministro de Hacienda se haya retirado sin escuchar al diputado Melo. Me da la impresión de que el Poder Ejecutivo no sabe qué decir.

El Poder Ejecutivo considera que este no es un caso de cooperación legislativa, por su carácter de huelga pacífica, lo que quiere decir que mientras la huelga no pierda ese carácter, no hay que hacer nada.

En Estados Unidos, durante una de las últimas huelgas, el presidente Wilson convocó al Congreso.

Tengo la seguridad de que el Poder Ejecutivo no mandará algún proyecto hasta que pase el mes de marzo.

Señor Lagos — Piensa que el decreto del Poder Ejecutivo es inocuo para los fines que se propone, porque sus disposiciones no alteran en lo más mínimo la situación creada con respecto a la tal regularización de los servicios. No es posible que el Poder Ejecutivo por un simple decreto pretenda llevar a la obligación del trabajo a patrones y obreros.

La huelga portuaria se mantiene porque armadores y obreros no tienen plena confianza en las garantías que, para la libertad de trabajo, ofrece nuestra Constitución.

El problema de la huelga, encarado con un criterio de resolver un conflicto proletario, resulta muy complejo.

Los obreros marítimos de la Federación Obrera Marítima no son obreros especialistas, sino braceros, de manera que si el gobierno garantizara fundamentalmente la libertad de trabajo, podría cubrirse inmediatamente todo el personal que constituye la Federación.

La autoridad oficial debe hacer sentir su protección. Los estibadores, fogoneros y marineros son sustituídos con personal que sólo tiene una semana de preparación.

Si el gobierno prometiera a los elementos en conflicto, que dentro de seis meses serán sancionadas las leyes sociales que hacen falta en asuntos como éste, es seguro que la huelga quedaría resuelta.

Termina presentando un proyecto de ley referente al trabajo marítimo y portuario, y solicita que la Cámara pida al Poder Ejecutivo que ese proyecto sea incluído entre los que deben tratarse en las sesiones extraordinarias.

Señor Presidente — No hay número para votar esa indicación.

Señor Lagos — Muy bien; que se vote en la primera sesión en que haya "quorum".

Señor Repetto — Lo que correspondería ahora sería levantar la sesión.

Señor Escobar — Manifiesta que causa asombro que un asunto de tanta importancia sea atendido por el Poder Ejecutivo en la forma que lo ha sido, a estar a las palabras del Ministro de Hacienda.

Nuestro país está siendo herido de muerte por esta huelga que el Poder Ejecutivo no sabe resolver.

Quiero dejar sentada mi protesta por esta fuga insólita y descomedida del Ministro de Hacienda. Ya estamos acostumbrados a estas actitudes denodadas de los ministros. Es triste y penoso lo que está ocurriendo. Cuando los ministros concurren a la Cámara, lo hacen con un profundo desprecio por ella.

Los ministros le tienen miedo al Congreso. y aprovechan la primera oportunidad para fugar de la Cámara. Ni siquiera concurren a las sesiones.

Estamos en una época de regeneración en que nada se regenera y todo se pervierte. Tenemos ministros que demuestran a cada paso su incapacidad para el cargo que desempeñan. No piensan, y cuando piensan algo no tienen el valor de decirlo.

Señor Demaría — Refiere que después de unos cuantos días de desenvolverse la huelga portuaria, de haber producido ya graves inconvenientes y de haber dado motivo a numerosas tramitaciones de arreglo, el Centro de Cabotaje recibió una nota del ex prefecto marítimo, señor Miranda, comunicándole que, debido a gestiones hechas por el Poder Ejecutivo, la huelga estaba arreglada a condición de que dicho centro estuviera dispuesto a mantener en reserva durante un tiempo, que no pude precisar con exactitud, pero entiende que era un plazo que daba motivo a que pasaran las elecciones de la capital, dos de las condiciones sobre las cuales los armadores hacían cuestión fundamental: la de la supresión del "boycott", y la de la no admisión a bordo de un delegado de los obreros.

El Centro de Cabotaje tramitaba en esos momentos, por intermedio de sus delegados, un arreglo con delegados de los obreros. Al recibir esta nota, tan inesperada, tan insólita, comunicó inmediatamente por teléfono a sus delegados que interrumpieran las conferencias y convocó a asamblea al centro, para considerarla. La resolución que se adoptó fué unánime en el sentido de que siendo un centro de comerciantes honestos, en ningún caso estaban dispuestos a prestarse a un arreglo con dos condiciones reservadas, lo que daría motivo a un engaño a los obreros, y que resolvía interrumpir las negociaciones con los obreros, y poner esa nota en conocimiento del Centro de Navegación Trasatlántica, que había hecho causa común con el de Cabotaje.

El Centro de Navegación tomó conocimiento de la nota, y resolvió lo mismo que el de Cabotaje: que no aceptaba ninguna solución de la huelga a base de mantener en reserva las condiciones que precisamente eran el eje del arreglo, declarando que no aceptaba solución que no fuera amplia, franca, leal, de verdad, que pudiera ser conocida por todos los que tuvieran interés.

Se dice también que pocas horas después de recibir esta nota empezaron los señores de ambos centros a ser objeto de todo género de solicitaciones, a efecto de que dieran por no recibida esa nota, y la devolvieran; y que contestaron que ya no podían ellos tomar ninguna actitud, porque se habían desprendido del conocimiento del asunto entregándole su dirección a la Asociación Nacional del Trabajo, quien era la que tenía que resolver el asunto. La Asociación del Trabajo resolvió publicar la nota, y puso, según he oído, esa resolución en conocimiento del Poder Ejecutivo.

Algunas horas después, la citada asociación recibió una nota del Poder Ejecutivo comunicándole que la huelga estaba arreglada, aceptándose todas sus condiciones. Y, entonces, no puedo saber, si como consecuencia o como cláusula previa o como materia de tramitación, la Asociación Nacional del Trabajo resolvió, con la seguridad de que la huelga quedaba arreglada aceptando sus condiciones, devolver esa nota al Poder Ejecutivo.

Mi comentario fué el siguiente: en cuanto el Poder Ejecutivo se junte con la nota, la huelga estallará de nuevo. Mi vaticinio se ha cumplido.

Señor Beyró.—El Ministro de Hacienda no ha cometido una fuga; ha venido aquí con un concepto institucional del Poder Ejecutivo.

Examina las facultades de la Cámara en materia de interpelaciones y termina diciendo que los decires traídos a la Cámara por el diputado Demaría, no podrá éste probarlos.

Señor Demaría.—Si el señor Beyró cree que no es cierto lo dicho, que no ha existido la nota referida, no tiene más que pedir una investigación. Yo no la pido porque creo que ha cometido tantas irregularidades como esta el Poder Ejecutivo y eso forma tal convicción en la conciencia pública, que no le extrañará una más.

¿Con qué propósito se ha hecho esa nota? No puedo saberlo, pero esos no son los procedimientos derechos y francos que nuestro país merece de parte de su gobierno.

Señor Beyró.—Sostiene que no hay ninguna condición reservada en el arreglo de la huelga, y que ésta no se ha arreglado ya por culpa exclusiva de los armadores. No es posible que los hombres de la Unión Cívica Radical cometan indignidades. Si las cometen ¡afuera!...

Señor Repetto.—El Poder Ejecutivo ha debido anticiparse a decir a la Cámara lo que ocurre en el asunto de la huelga portuaria. Hoy le ofrecemos la ocasión de decir cuáles son los esfuerzos que ha realizado, y rechaza la oportunidad. Es sensible que no haya estado el ministro cuando se han hecho acusaciones tan serias como las formuladas por el doctor Demaría.

Sin ministro, sin "quorum" en la Cámara, tratándose de un debate tan importante, lo mejor es levantar la sesión.

Señor presidente.—Queda levantada la sesión.

Eran las 7.30 p. m.

CONVENCIONES CON GOBIERNOS EXTRANJEROS

Su aprobación por el Congreso

En ministro argentino en la Asunción y el ministro de Relaciones Exteriores del Paraguay suscribieron un convenio, por el cual. se estipuló que se utilizará, entre los dos países, la comunicación radiotelegráfica, con carácter auxiliar, toda vez que, por exceso de tráfico o interrupción de la vía terrestre, fuera necesario recurrir a aquélla para mantener el servicio en condiciones normales.

Dicho convenio lo remitió el plenipotenciario argentino al Ministerio de Relaciones Exteriores, y como se suscitara la duda de si aquél debía ser sometido a la aprobación del Congreso. o si era suficiente su aceptación por el Poder Ejecutivo, se consultó la opinión del procurador general de la Nación, doctor Matienzo, quien acaba de expedirse.

La Constitución Argentina, dice el procurador general, reserva al Congreso (artículo 67, inciso 19) como la de los Estados Unidos al Senado, la aprobación de los tratados concluídos por el Poder Ejecutivo.

Pero ni una ni otra Constitución definen el término "tratados", ni establecen que bajo ese nombre se comprendan todas las convenciones celebradas con los gobiernos extranjeros.

En la práctica constitucional, la palabra "tratado" se usa para denominar las convenciones más importantes, empleándose, con preferencia, la palabra convención para ajustes o pactos de alcance limitado o referentes a objetos especiales, como las convenciones postales. (Veáse Merignhac, Droit Public International, segunda parte, libro III).

Y dentro del grupo de las convenciones, hay una gran variedad de casos de poca trascendencia, que los gobiernos acostumbran resolver con menos solemnidad, mediante notas diplomáticas o protocolos.

Estos casos, añade el dictamen, no se someten, generalmente, a la aprobación parlamentaria. En los Estados Unidos, estos casos dan motivo a lo que allí se llama "executive agreements" (convenios ejecutivos) que celebra el Poder Ejecutivo sólo, sin intervención del Senado.

Dados estos antecedentes y teniendo en cuenta que el objeto de la intervención parlametnaria es velar porque los derechos de los ciudadanos no sean menoscabados, ni los intereses de la Nación puestos en peligro, creo que no es necesario llevar a la discusión y aprobación del Congreso convenios cuyo cumplimiento no requiere legislación alguna, ni afectan la integridad ni la seguridad nacional, ni alteran los derechos individuales, ni importan gastos a cargo del erario nacional.

Estima el doctor Matienzo que el convenio celebrado en el Paraguay para complementar el servicio telegráfico con la radiotelegrafía, no tiene ninguno de esos caracteres, y ha podido celebrarlo el Poder Ejecutivo sin comprometer otras facultades que las de administración y reglamentación que le son propias. (Constitución, artículo 86, inciso 2.º).

Opina, pues, que el Poder Ejecutivo puede ratificarlo por sí sólo, si viera conveniencia en ello, y sin perjuicio de la tradición republicana, de poner en conocimiento del Congreso toda negociación concluída con gobiernos extranjeros.

FINANZAS MUNICIPALES

Negociación de letras de tesorería

El secretario de hacienda de la municipalidad concurrió ayer al Ministerio de Hacienda para recibir las letras de tesorería que el gobierno nacional entrega a la comuna en pago de la deuda correspondiente, al ejercicio de 1918. Dicha deuda está constituída por la parte que por ley pertenece a la municipalidad, sobre lo recaudado en la capital en concepto de contribución territorial y patentes.

Hoy serán descontadas en los Bancos de la plaza una parte de las letras aludidas hasta cubrir un valor aproximado de un millón de pesos. El resto de ellas quedará depositado en el tesoro municipal.

Con la suma obtenida en la negociación de las letras, se pagarán hoy todos los sueldos pendientes del mes de enero, por un valor de 180.000 pesos más o menos. Mañana se iniciará la liquidación de los sueldos correspondientes al mes de febrero.

EL CONFLICTO PORTUARIO

INICIACION DE LAS OPERACIONES

En la dirección de navegación y puertos se nos informó que ayer a primera hora se reanudaron los servicios portuarios en la forma establecida en el decreto del sábado último.

Las operaciones se han iniciado en dos barcos: uno de vela y el otro a vapor; el primero amarrado en el dock Sur, donde carga cereales, y el segundo en la dársena Sur, descargando mercaderías generales.

El personal que trabaja a bordo de esas dos embarcaciones pertenece a los gremios obreros del puerto, a las órdenes de la dirección de navegación y puertos.

Se espera que hoy aumente el número de barcos que operen, por haberse recibido varias solicitudes en tal sentido en la dirección nombrada.

ASOCIACION DEL TRABAJO — NUEVA DECLARACION

El consejo directivo de la Asociación del Trabajo se reunió ayer por la mañana, y previo estudio del informe del director general de obras hidráulicas, ingeniero Canale, resolvió que por la secretaría de esa entidad se haga conocer del mismo lo siguiente, nota:

Que no procediendo esas declaraciones de la única autoridad que pueda hacerlas, que es aquella que dictó el decreto y considerando por otra parte que el informe del señor Canale no es del todo explícito, la asociación no encuentra aclaradas las cuestiones que por intermedio del Ministerio del Interior sometió a la consideración del gobierno de la nación en su nota del 25 del corriente, que queda subsistente en todas sus partes, y reitera una vez más sus declaraciones de que no será posible la reanudación del trabajo en el puerto hasta que el Poder Ejecutivo resuelva garantizar eficazmente el ejercicio del derecho que tienen los armadores para elegir libremente su personal destinado a tripular barcos o efectuar las tareas portuarias, y mientras no se adopte alguna resolución tendiente a impedir el ejercicio del "boycott" en todas las operaciones inherentes a la ejecución de los contratos de fletamentos.

ASAMBLEA DEL COMERCIO

A medida que se ha venido prolongando el paro portuario, con efectos perjudiciales a los intereses generales y particularmente a los de ciertos órdenes del comercio, se hablaba de recurrir a los poderes públicos para promover la más pronta solución de tan grave conflicto.

Respondiendo a esas aspiraciones, la Cámara de la Bolsa de Comercio celebró ayer una reunión extraordinaria.

Trascendió, después de la reunión, que fueron propuestos diversos temperamentos y se resolvió estudiar la convocatoria a una gran reunión, en la que estén representadas todas las fuerzas vivas del comercio, la industria, la producción y la banca, para someterles a su consideración una nota dirigida al gobierno, pidiendo la inmediata acción que ponga fin al presente estado de cosas, que gravita sobre el país, haciendo imposible que subsista por más tiempo.

Si se acepta la proposición, posiblemente concurrirán a entregar la nota al Presidente de la República todos los elementos que participen del acto.

En caso de que la gestión enunciada no tenga el efecto esperado, se anuncia que las mismas representaciones comerciales adoptarán otras medidas concordantes con la grave situación que atraviesa el país.

Para esta tarde, a las 4, han sido convocados en la Bolsa de Comercio los presidentes de todas las cámaras comerciales, para tratar respecto a los trabajos que se realizarán para los fines citados.

MOVIMIENTO EN EL PUERTO

Ayer no fué registrada en nuestro puerto, ninguna entrada ni salida de vapores de ultramar.

Para hoy está anunciada la entrada de la barca brasileña "Mearín", en el dique 2, y la salida del vapor inglés "Grampian Range", del dock Su , para la rada, a órdenes, y pailebote "Charles A. Ritcey", en lastre.

En cuanto al servicio de los ríos, entraron ayer los paquetes uruguayo "Ciudad de Montevideo", de Montevideo, y "Labrador", de Carmelo y escalas. Salió el vapor uruguayo "Ciudad de Montevideo", para Montevideo.

Hoy entrarán el "Ciudad de Montevideo" y "Cabo Santa María", de Montevideo y regresarán para la vecina orilla, a las 10 p. m.

CONCEJO DELIBERANTE

La reunión de hoy

Esta noche se reunirá el Concejo Deliberante en sesión ordinaria, para continuar ocupándose de los asuntos que figuran en la orden del día.

—

Esta noche llegará a Buenos Aires. procedente de Europa, el señor Henry C. Thompson, concejal electo por el Comité Nacional del Comercio.

—

Ayer no celebró reunión la comisión de presupuesto; pero hoy continuará ocupándose del proyecto del departamento ejecutivo y espera recibir determinados informes requeridos a este último, para dar por terminado el estudio de varios incisos.

—

La comisión investigadora de las denuncias sobre el balneario, celebró ayer reunión y recibió informes verbales de varias personas que intervinieron en la construcción de las obras de ese paseo público.

MERCADERIAS EN TRANSITO DE CHILE

Regularización de las operaciones

De acuerdo con la nota de la inspección general de rentas, en la que pone de manifiesto las causas originarias de las interrupciones que ha sufrido el recibo y descarga de las mercaderías que con procedencia de Chile llegan a esta capital, en tránsito al exterior, indicando a la vez las medidas a adoptarse para la regularización de las operaciones sucesivas, el Ministerio de Hacienda ha resuelto lo siguiente:

Los trenes procedentes de Chile con mercaderías en tránsito para el exterior deberán a su entrada en Mendoza formular los manifiestos de la carga que conducen, en dos ejemplares, con determinación de la clase, número y compañía a que pertenece cada vagón, marcas y números de los bultos contenidos en cada uno de ellos, destino y consignatario, entregando previamente al Resguardo las papeletas y guías con que han sido despachados en la estación de su procedencia.

La aduana de Mendoza numerará estos manifiestos por orden correlativo en el modo y forma que se dispone con los que el artículo 837 de las ordenanzas de aduana exige a los buques con privilegio aduanero.

El trasbordo a los vagones del ferrocarril de Buenos Aires al Pacífico, se verificará por las papeletas de origen, consignándose al pie del manifiesto el resultado de la descarga; y las diferencias que se comprueben serán tratadas con arreglo a las disposiciones pertinentes del reglamento de tránsito en vigor.

La oficina respectiva abrirá a cada tren la carpeta correspondiente con uno de los ejemplares del manifiesto general y de las guías y papeletas de origen, anotando al margen la salida, una vez que sea despachada la carga para la aduana de la capital, con la simple referencia a la guía que deberá expedirse en la forma que más adelante se expresará.

Terminado el trasbordo de los bultos a los vagones que han de transportarlos a su destino, el Resguardo formulará una papeleta por triplicado de cada vagón, con el número de éstos, empresa a que pertenecen, marcas, números y consignatarios de todos y cada uno de los bultos, dejando constancia de la guía y papeleta de origen a que correspondan y anotando en estas últimas el número del vagón o vagones en que se ha verificado el trasbordo. Las papeletas con los detalles preestablecidos serán firmadas por el guarda que intervenga en la operación y por el representante del ferrocarril.

Una vez listo el tren para ser arrastrado a su destino, se expedirá la guía de salida por triplicado, con todos los detalles exigidos en el manifiesto de entrada, esto es, número, clase y compañía a que pertenece cada vagón, y bultos que el mismo conduce, con especificación de sus marcas, números, consignatarios y destino.

Uno de los ejemplares, con otro de las papeletas correspondientes a cada vagón y de las guías y papeletas de origen, será entregado al conductor del tren bajo sobre cerrado y lacrado, dirigido al administrador de la aduana de la capital, sin cuyo requisito no podrá el convoy despacharse de salida. El otro ejemplar de la guía y papeleta se remitirán con el primero de los trenes que se despache si llegara a ocurrir la circunstancia de quedar en Mendoza uno de los vagones en que se trasbordó parte de la carga de otro de Chile.

La empresa del ferrocarril de Buenos Aires al Pacífico proveerá al Resguardo de tránsito los ejemplares de las guías y papeletas, sobres y lacre indispensables para el lleno de las diligencias que se dejan establecidas.

La aduana de la capital procederá en el recibo y despacho de los trenes con mercaderías de tránsito con sujeción estricta a los documentos expedidos por la de Mendoza, y sirviéndole las guías y papeletas de origen como meros documentos ilustrativos.

La custodia de los trenes desde Las Cuevas hasta la estación de trasbordo se limitará a aquéllos casos en que la calidad de los bultos trasporados lo exija, sin disponerla con carácter obligatorio para los artículos de corralón, almacén o ferretería que por su forma de acondicionamiento la hagan innecesaria.

Habiéndose autorizado al ferrocarril de Buenos Aires al Pacífico para detener los trenes en las estaciones intermedias con lo que se obliga a los empleados de custodia a una permanencia mucho mayor que la que requeriría si se ajustara estrictamente a lo dispuesto en la reglamentación de tránsito, la aduana exigirá en cada caso la retribución de ese servicio a razón de tres pesos por cada empleado, procediéndose a su liquidación, y cobro en la forma que determinan las disposiciones en vigor.

El servicio que el Resguardo presta a la llegada del tren internacional de pasajeros se reputa ordinario, no obstante prestarse fuera de las horas de oficina, pero habiéndose comprobado que ese tren se retrasa frecuentemente, al extremo de llegar a Mendoza a las dos de la mañana, la aduana, en estos casos, liquidará el emolumento a que se refiere la ley 4933, y en la proporción que determina el decreto de 25 de junio de 1918, cuando el tren llegue dos horas después de la fijada en su horario.

EJERCITO NACIONAL

EN CAMPO DE MAYO

Ayer corrió el rumor en la casa de gobierno, de que se había dado orden de acuertelamiento a las tropas de Campo de Mayo, y que se había trasladado allí, por la tarde, el comandante de esa guarnición, general Dellepiane.

En el Ministerio de Guerra se nos manifestó que se ignoraba que existiera tal disposición. No obstante, la noticia siguió circulando por varios conductos, sin que nadie diera las razones para que se adoptara ese temperamento. Como se sabe, en Campo de Mayo, asiento del comando de la segunda división de ejército, hay actualmente cerca de dos mil hombres de las diferentes armas.

—

Hoy terminarán en el Colegio Militar los exámenes de ingreso a dicho establecimiento, a cuyas pruebas se han presentado numerosos candidatos.

—Se entrevistó ayer con el Ministro de Guerra el director general del personal, general Aranzadi, quien ha regresado del interior de la República, donde se encontraba en uso de licencia.

—Se han ordenado los siguientes pases:

A la dirección general de arsenales de guerra, como auxiliar del inspector del material de infantería, el teniente Eduardo Pasqués Malmierca; como ayudante de la escuela superior de guerra, el capitán Lindor Valdez y teniente primero Alberto J. Arias y a disponibilidad, por 6 meses, el mayor Abel F. Navarro.

—Ha sido aumentada a la suma de 315 pesos la pensión que gozaba la pensionista militar señorita Justa Fernández.

CARNAVAL

EL CORSO DE LA AVENIDA DE MAYO

La dirección de alumbrado ha formulado el proyecto de iluminación de la avenida de Mayo, que le solicitó la secretaría de obras públicas, para dar cumplimiento a la ordenanza sancionada en el concejo deliberante sobre la realización de un corso oficial a beneficio de la Asistencia Pública.

La ausencia del Intendente Municipal ha impedido hasta la fecha la promulgación del decreto en que reglamente dicho corso, pero la secretaría de obras públicas, por su parte. ordenó ayer por la tarde al director de alumbrado la preparación del material necesario para las instalaciones proyectadas. No obstante la no promulgación del decreto, se inició ayer, en el trayecto de la avenida de Mayo y calles que circundan la plaza del Congreso la instalación de 120 lámparas de 1500 bujías cada una y 10.000 bombas eléctricas de 10 y 16 bujías cada una. También se levantarán arcos en las esquinas de avenida de Mayo y Bolívar, Rivadavia y Ceballos y Rivadavia y Montevideo. El recorrido del corso comprenderá, según el proyecto, la avenida le Mayo desde Bolívar hasta Sáenz Peña. A partir de esta calle, circundaría la plaza de Congreso por las calles Victoria, Ceballos, Rivadavia y Sáenz Peña, por la que volvería a la avenida.

Las entradas de acceso al corso han sido proyectadas en las esquinas de avenida de Mayo y Bolívar, Victoria y Ceballos, Montevideo y Rivadavia.

COMERCIO EN LOS DOMINGOS DE CARNAVAL

El Ministerio del Interior ha autorizado a las casas de comercio, cuyo principal ramo consista en la venta o alquiler de los artículos o efectos de carnaval, a permanecer abiertas los días 2 y 9 de marzo próximo.

Esta franquicia no autoriza para comerciar o trabajar sino en lo que respecta a los artículos de carnaval, ni es extensiva a los comercios de almacén de comestibles.

BAILES DE DISFRAZ Y FANTASIA

Hoy vence el plazo acordado por la Intendencia par el pago de los permisos otorgados para la realización de bailes de disfraz y fantasía.

EL CORSO DE GENERAL URQUIZA

La comisión vecinal formada para organizar las fiestas del carnaval en General Urquiza ha quedado integrada en la siguiente forma:

Presidente, Juan M. Parada; vicepresidente primero, Pedro Barbaro; vicepresidente segundo, Alejandro Ingrassia; secretario general, Juvenal Santos Jemoli; secretarios, E. Nonis, C. Milito y J. Comas; tesorero, Carlos Faverio; protesorero, José I. Mallo; comisario general J. J. Camicoba, y catorce vocales.

El corso a realizarse en dicha zona abarcará la calle Bauness, de Guanacache a Mar Chiquita, y la entrada se hará por las calles Nahuel Huapi y Bauness, y Guanacache y Bauness.

En esta última calle, entre las de Nahuel Huapi y Bebedero se levantará el palco oficial. Concurrirán al corso dos bandas de música.

CONCURSOS HUMORISTICOS

La comisión organizadora del corso de Villa Devoto ha abierto la inscripción de sociedades, centros, grupos y máscaras sueltas, que participarán en el concurso de premios que se ha establecido.

Las inscripciones se reciben en la secretaría de la comisión, calle Asunción 3335.

BAILE DE FANTASIA

En los días 1 y 8 de marzo, a las 10 de la noche, se realizarán bailes de fantasía en el salón de la calle Chivilcoy esquina Vallejos, organizados por la Asociación Popular de Educación en beneficio de los niños pobres que sostiene.

CORSOS VECINALES

Se han constituído las comisiones organizadoras del corso que se realizará las noches de carnaval en la calle Palos de Villafañe a Suárez. Forman estas comisiones los siguientes vecinos:

Presidente, José Molinari; vicepresidente, Antonio Fabiano; secretario, Elías H. Banatti; tesorero, Luis Luongo; vocales, A. Molinari, F. Trimboli, M. Fiacava, F. M. Lavagnini, A. Gitti y C. Porno.

Comisión de señoritas:

Presidenta, Colomba Molinari; vicepresidenta, Filomena Fabiano; secretaria, María Fabiano; tesorera, Colomba J. Molinari; vocales, Josefa Fitano, Adelina Baocetti, Angela Camaño y Carmen Brudo.

La secretaría funciona en Palos 217.

—En la calle Bauness, desde Guanacache hasta Mar Chiquita, se efectuará un corso durante las noches del próximo carnaval.

Con el propósito de activar los preparativos, la comisión organizadora se reune diariamente. Se ha fijado en 20 pesos los palcos comunes y en 40 los de doble capacidad.

Ha sido designada la siguiente comisión de vecinos para organizar el corso de la calle Directorio, desde avenida La Plata a Centenera.

Presidente, José Gallimberti; vicepresidente primero, Manuel Rodríguez; vicepresidente segundo, Carlos Casari; secretario, Roque Angarobo; prosecretario, Miguel Pinatelli; tesorero, Félix Guitarre; protesorero, Antonio Bosco. Intregran dicha comisión directiva cinco vocales.

La secretaría ha quedado instalada en la calle Directorio 951.

—Ha sido autorizada la dirección de alumbrado de la Municipalidad para entregar a las comisiones organizadoras de los corsos oficiales de Belgrano y Flores. los materiales y elementos que soliciten para la iluminación y adorno de los mismos.

—En el local de la secretaría de la comisión organizadora del corso de Nueva Chicago, Tellier 2319, ha sido abierto un registro de inscripción para las sociedades, comparsas, orfeones, centros criollos, carruajes adornados y máscaras que concurran al mismo. Se han establecido diversos premios en dinero para el concurso que se realizará.

—Ha quedado constituída la siguiente comisión de fiestas, para el corso a realizarse en la calle Olavarría, desde Almirante Brown hasta Garibaldi.

Presidente, José V. Rizolín; vicepresidente, Antonio Ferreiria; tesorero, Leandro Fernández; protesorero Francisco Carrega; secretario general, José Boero; prosecretario, Juan Berutti Pamela; comisario general, Juan Gómez Cavour; comisario ayudante, Carlos Anselmi y varios vocales.

Se han instituído premios en dinero para las mejores comparsas, centros criollos, coches y demás grupos, los que deben inscribirse en la secretaría, Olavarría 501.

CONCURSOS

El cuadro dramático La Igualdad ha organizado un concurso de centros, orfeones, murgas y máscaras, los cuales deberán concurrir los días de carnaval al local Rivera 641. Habrán 10 primeros premios, 20 segundos y 30 terceros.

—En la "kermesse" que se realiza en beneficio de la escuela El Gran Zapiola, instalada en la calle Triunvirato 570, habrá durante los días de carnaval un concurso de sociedades corales y musicales, para el cual se han establecido varios premios.

—En el biógrafo Triunvirato 180 habrá en los días de carnaval un concurso de máscaras, para el cual se han instituído premios por la suma de mil quinientos pesos.

—En el salón San Juan 2007 se efectuará un concurso para centros y sociedades humorísticas, murgas, etc.

La inscripción podrá realizarse hasta mañana.

CENTROS HUMORISTICOS

Anuncian su salida para carnaval, los siguientes centros humorísticos:

La Familia Micaquello, dirigido por Vicente, Federico y Domingo Cardone; Oso Canguruyo; centro de Verduleros Franyusque Piscia la Scarpa, dirigido por Domingo Vitullo; Sucesores de Cachivaches, dirigido por Luis Russo Timoteo; Los Garreneros; Los Nenes de Mamá Viuda; Matasiete y su Cría; Centro de Clowns A. B. C.; Los Amantes de las Chicas Bien; Los Cacasenos, murga infantil, dirigida por el niño Augusto Faragasso y el maestro Langostino; Los inteligentes ignorantes o Familia de Piripineia, que dirige el señor Alfredo Saril; Hermanos Facha Sporca, bajo la dirección de R. D'Albraccio y Oscar Arias; Los Fachabelia, dirigido por el señor Roberto J. Torres; Los Casca-Rudos; Los Nenes de Mamita, que dirigen A. Montiel y A. Maison, con la cooperación del tonny Ki-Ki y Pepino 97; Pierrots y Colombinas Amantes del Arte, con un elemento de cuarenta músicos.

"Los hermanos Pennarola", recientemente constituído y cuya secretaría funciona en la calle José M. Moreno 487.

"Los Engripados", murga que se estrenará este año; tiene la secretaría en Humberto I 2261.

"Los Despreciados Unidos", sociedad compuesta por veinte negros. La secretaría funciona en Avellaneda 218.

"La familia Voque t'emporta", centro humorístico que tiene su secretaría en la calle Treinta y Tres 787.

"Murga Averiados Bonaerenses", tomará parte en todos los concursos de gracejo.

"Oso Piripicho", dirigido por los jóvenes Oscar Delgado y Arturo Frisia. Tiene su local en Sarmiento 4376.

"Los pampa la oza", que dirige el señor Luis Manicone y ensaya en la calle Rincón 1125.

"Pescadores Mar del Sur", con secretaría en Bolívar 945 y que se prepara a lucir un uniforme muy vistoso, de pirata antiguo. "Cruz de la Frontera", que dirige el joven Martín Celhay y cuya secretaría está instalada en Aconquija 3571; "Los amantes", con secretaría en Lavalleja 957. "La flor del pago", formado por payadores y malambistas, ha ensayado con mucho éxito el pericón nacional. "Los locos lindos", que tiene su local en Laguna 1035.

La agrupación musical Hispania dará un concierto en el "hall" de nuestro diario.

EN LAS SOCIEDADES

La sociedad Juventud Unida Argentina, saldrá en corporación durante el carnaval, formando un conjunto de 30 personas, bajo la presidencia de Francisco M. Lavagrini.

—El Círculo Buenos Aires realizará tres bailes familiares de disfraz y fantasía, los días 1, 4 y 9 de marzo, a las 11 de la noche, en los salones Lago di Como, Cangallo 1756, que han sido decorados ex profeso. Se ha preparado un programa de baile norteamericano bajo la dirección de la orquesta Diatto. Para recibir a los concurrentes se ha nombrado una comisión especial.

—Durante los días de carnaval, realizarán bailes los centros recreativos siguientes:

Pabellón de las Rosas, Tome y Traiga, Saavedra, Qué Te Parece, Los Leales del Pago, Perla de la Boca, Amor y Vida, Bleu Club Social, Orfeón Argentino del Sur, Bohemios de Bohardilla; Los Chiripitifláuticos, días 2, 3, 4, 8, 9 y 16, en Sarmiento 2419; Los Rebeldes Primitivos, día 1, en la Giuseppe Garibaldi; La Amistad, 1, 2, 3, 4, 8 y 9, en Rioja 668; Defensores de Galicia, el domingo en Piedras 584; Young Men Dancing, 2, 4 y 8, en Rodríguez Peña 361.

—El club Bernardino Rivadavia dará un baile familiar el 3 de marzo, a las 10, en su local Pasco 83.

—El Círculo Social Alvear, realizará bailes el 2 y el 9 de marzo, a las 3 de la tarde, en el salón Florida 146.

—El Círculo de Aragón realizará fiestas de carnaval, en su salón Tacuarí 253. El 2, a las 10 de la noche, efectuará un baile de disfraz y fantasía, el 4, una recepción infantil, a las 3 de la tarde y el sábado 8, otro baile.

—El Club Social Eslava realizará bailes de disfraz y fantasía los días 1, 2, 3 y 8 de marzo a las 10.30 de la noche, en Florida 146. Se otorgarán diversos premios a los mejores trajes.

—El Primo Circolo Mandolinistico Italiano realizará un baile de máscaras y fantasía el 1.o de marzo, a las 11 de la noche, en Cangallo 1362. Los días 2, 3, 4, 8 y 9, repetirá sus fiestas en la Casa Suiza.

—El Círculo Italiano Roma también dará bailes extraordinarios los días 1, 3 y 8 de marzo, en su local Belgrano 2304, a las 10.30 de la noche.

—En Sarmiento 1374, el Centro Eslava efectuará bailes los días 2, 3, 4 y 8, a las 10.30 de la noche. Se distribuirán premios entre las mejores máscaras.

CENTROS CRIOLLOS Y AGRUPACIONES

El centro gauchesco Los bandidos de la Pampa saldrá a disputar los premios en corsos y concursos, con un conjunto de veinte gauchos.

Los siguientes centros de gauchos, también recorrerán los corsos:

La Tradición Campera, Raza de Santos Vega, presidido por José M. Tierno; La Sombra de la Pampa; El Cardal; Los Hijos de la Tapera.

—El centro Coral Hermanos Cuchcha saldrá en los días de carnaval, bajo la dirección de Jorge San Miguel.

—Anuncia su salida para los días de carnaval la agrupación Los Nenes de la Esperanza.

—El Círculo Paz, Honor y Libertad, bajo la dirección de José La Grutta, saldrá en los días de carnaval con objeto de concurrir a los locales y corsos en que se realizarán concursos.

—El centro Nicasio Aldama y los suyos ha resuelto salir en corporación el próximo carnaval, bajo la dirección de Alfonso Cortese. Lo acompañará el trío típico Laino-Fernicola-Bonomi.

—También recorrerá los corsos y tomará parte en los concursos el centro criollo Rezago de Antaño, para lo cual realiza ensayos en su secretaría, 15 de Noviembre 1481, bajo la dirección de Miguel Martínez.

—El centro recreativo No me Olvides ha resuelto salir en corporación el carnaval próximo. También dará seis bailes en su local Humahuaca 4203.

—El centro Clowns Aficionados de Caseros recorrerá los corsos durante el carnaval, bajo la dirección de Raúl Echart.

—Durante los días de carnestolendas saldrán dos máscaras con los nombres Petit Cara Dura y Loopin the Loop, que se proponen disputar los premios de los concursos con un repertorio de zapateo norteamericano, danzas y parodias cómicas.

BOLETIN TELEGRAFICO DEL EXTERIOR --- SERVICIO MUNDIAL EXCLUSIVO PARA "LA PRENSA" DE

LA GRAN CONFLAGRACION EUROPEA

REVOLUCION ALEMANA--LOS SUCESOS EN BAVIERA

FUNERALES DE EISNER--LOS ESPARTAQUISTAS EN WESTFALIA

DESMANES BOLSHEVIKIS EN LAS PROVINCIAS BALTICAS

MOTINES EN BUCAREST — ATENTADO CONTRA EL REY

LOS GASTOS DE FRANCIA EN LA GUERRA

M. CLEMENCEAU RESTABLECIDO

(VIA COLON—Los originales de estos telegramas son expuestos diariamente al público).

LA REVOLUCION EN ALEMANIA

LOS SUCESOS EN BAVIERA

NUEVA YORK, febrero 27 — Telegrafian a la Associated Press de Berlín con fecha de ayer que el congreso de los consejos de obreros y soldados de Munich no llegó aun a un acuerdo acerca de la creación de un gobierno de soviets en Baviera, porque los socialistas moderados combaten enérgicamente el proyecto, cuya aprobación significaría una ruptura definitiva con el gobierno central. El congreso aprobó, sin embargo, varias medidas de carácter radical. Así, por ejemplo, asignó muchas casas para que sirvan de viviendas para los obreros, reglamentó la prensa, no socialista, e invistió al comisario del pueblo del poder de convertir palacios, iglesias y cuarteles en viviendas para obreros.

Los diarios no socialistas tienen que publicar artículos de propaganda anarquista. El "Bayerische Kurier", órgano clerical, fué designado para publicar una serie de artículos ateístas.

En una de las últimas sesiones del Congreso, un orador propuso que el pueblo convierta todas las iglesias en templos para todas las creencias.

Se cree que esas medidas completarán la ruptura entre los elementos radicales y los clericales.

LONDRES, febrero 27 — Un telegrama de Munich recibido por el "Daily Express" dice que se abrigan temores por la vida del ex rey Luis III de Baviera, quien vive casi siempre en un compartimiento cerrado y viaja continuamente de una ciudad a otra, de modo que duerme cada noche en un lugar diferente.

El mismo despacho dice que Max Lewen, jefe comunista, se prepara para detener a nuevos monarquistas y guardarlos como rehenes, porque teme que se intente asesinarlo.

FUNERALES DE EISNER

AMSTERDAM, febrero 27 — Comunican de Berlín que ayer se realizaron en Munich los funerales de Eisner, y la ceremonia dió origen a la manifestación más grandiosa habida en la capital de Baviera.

Todas las casas de comercio permanecieron clausuradas.

MUNICH, febrero 27—Los funerales de Kurt Eisner se celebraron, reinando un orden perfecto. Asistió una inorme muchedumbre. Fueron arrestados todos los oficiales nobles del regimiento de caballería de Munich.

BERLIN, febrero 27—Con motivo de los funerales de Kutr Eisner, los consejos de obreros y soldados de Augsbourg proclamaron la huelga general.

POR LA SOBERANIA DE LA DIETA

BASILEA, febrero 27 — El órgano socialista bávaro "Munchener Post" pide que la dieta de Baviera afirme su soberanía en una forma inequívoca, y declare que la creación de una República de soviets significa un acto de rebelión contra el gobierno central de Alemania.

EL DOCTOR MUEHLON, EN MUNICH

LONDRES, febrero 27 — Un telegrama recibido de Berna anuncia que llegó a Munich el doctor Muehlon, ex director de la casa Krupp, y negocia con los socialistas la organización de un nuevo gobierno en Baviera.

ENVIO DE TROPAS A HALLE

NUEVA YORK, febrero 27 — Informan de Berlín a la Associated Press que el gobierno envió tropas a Halle del Sanle, con la misión de restablecer el orden. El comandante de esas tropas tiene la orden de proceder con la mayor energía posible.

AMSTERDAM, febrero 27 — Comunican de Weimar que el tren especial en el que los miembros de la asamblea nacional iban de esa capital a Berlín, cambió durante el viaje de ruta, y se dirigió a Leipzig, porque los espartacistas se proponían atacar el tren a su paso por Halle.

NUEVOS COMBATES EN BERLIN

COPENHAGUE, febrero 27 — Los diarios recibieron informaciones de Berlín, anunciando que se produjeron nuevos combates con los partidarios del grupo Espartacus. Las comunicaciones ferroviarias de esa capital con Weimar están cortadas.

LOS ESPARTAQUISTAS EN WESTFALIA

AMSTERDAM, febrero 27 — Telegramas procedentes de Mulheim dicen que las calles de esa localidad parecen un campamento de artillería y lanzaminas.

Las fábricas de Essen y Mulheim han sido clausuradas por los espartaquistas.

Los diarios han cesado de aparecer y se teme que debido a la ocupación de las fábricas encargadas de la distribución del agua, este elemento falte.

Toda Westfalia se halla bajo la dominación de los espartaquistas.

EN LA CAMARA SAJONA

BASILEA, febrero 27—Informan de Dresde que el último martes se reunió la nueva Cámara de Diputados de la República de Sajonia y eligió presidente al señor Julius Frassdorf, socialista de la mayoría, primer vicepresidente al doctor Diestel, demócrata alemán, y segundo vicepresidente al socialista independiente Lipsky.

LA SITUACION EN RUSIA

LOS BOLSHEVIKIS EN LAS PROVINCIAS BALTICAS

ESTOCOLMO, febrero 27 — Un comunicado oficial estoniano recibido en esta capital, anuncia que se libraron reñidos combates en Narva, Wolmar, Pskoff y Salisburg. Los estonianos están rechazando a los bolshevikis.

Los diarios de Petrograd se manifiestan alarmados por la marcha de los sucesos en las provincias bálticas, y atribuyen la derrota de los bolshevikis a su mal equipo, el cansancio la falta de provisiones y la desorganización de los medios de trasporte.

Viajeros procedentes de Libau refieren que llegaron a esa ciudad por mar ocho mil voluntarios alemanes perfectamente equipados bajo el mando del general von der Goltz.

Parece que los bolshevikis están a punto de ser completamente derrotados en las provincias bálticas.

COPENHAGUE, febrero 27 — Acaba de recibirse un informe oficial en el que las autoridades estonianas describen los actos de barbarie que los bolshevikis cometieron en varios puntos de las provincias bálticas.

En Wesenberg fueron abiertas el 17 del corriente mes, en presencia del gobernador de la ciudad, varias tumbas que contenían ochenta y dos cadáveres. Los cráneos estaban aplastados, y en muchos se reconocía que los ojos habían sido sacados por medio de bayonetas.

Testigos oculares de los sucesos declaran que los bolshevikis colocaban a sus víctimas al borde de tumbas excavadas de antemano y las fusilaban allí. Ultimaban con las culatas de sus fusiles a los que aún vivían. Todas las tumbas fueron encontrados pedazos de ropa y fragmentos de cráneos y la tierra están aún cubierta de sangre helada.

En Dorpat los bolshevikis arrojaron a sus víctimas en los agujeros practicados en el hielo del río, y los cadáveres encontrados llevan señales de torturas. En un sótano fueron encontrados cadáveres amontonados sin ropa.

Treinta mujeres fueron arrojadas en Narva al agua con piedras atadas alrededor del cuello.

Los bolshevikis procedieron con furor también contra los campesinos, muchos de los que asesinaron y mutilaron.

PROPAGANDA REVOLUCIONARIA CHINA

PARIS, febrero 27 — Los laboristas chinos radicados en Rusia, celebraron una conferencia en el mes de diciembre, en Petrograd, la que tuvo como fin la formación de una asociación compuesta de cuarenta a sesenta mil miembros para fomentar y hacer una gran propaganda revolucionaria.

EN EL FRENTE ESTONIANO

LONDRES, febrero 27—Un parte oficial estonian, anuncia:

"En dirección a Yambourg, el enemigo bombardeó Narva y las márgenes del Narova. Su infantería apoyada por un violento bombardeo, intentó repetidamente acercarse al puente de Pijassa siendo rechazada por nuestro fuego con numerosos muertos.

"En dirección a Pskoff dispersamos un batallón enemigo el que dejó sobre el terreno numerosos muertos y heridos.

"Nos apoderamos de tres ametralladoras e hicimos algunos prisioneros en dirección a Voltmar.

"En dirección a Salisbourg entablamos un violento combate con importantes fuerzas enemigas."

LONDRES, febrero 27 — Informaciones recibidas en esta capital indican que los bolshevikis fueron rechazados en Estonia al otro lado de la frontera.

En el frente de Arcángel, los ingleses ocuparon a Segua después de un sangriento combate.

La Cruz Roja norteamericana informa que los bolshevikis asesinaron en Perm a centenares de personas. A los oficiales les clavaron sus charreteras en la carne, y mutilaron terriblemente a los sacerdotes.

La oficina de informaciones del gobierno, por su parte, confirma la noticia de que los soviets decretaron la nacionalización de las mujeres.

TEATROS Y DIVERSIONES PUBLICAS

NUEVA YORK, febrero 27—Telegrafian de Varsovia a la Associated Press, con fecha del miércoles:

"En Moscú y otras ciudades dominadas por los bolshevikis, se está considerando la conveniencia de clausurar la Opera y los demás teatros en vista de las epidemias.

"Los actores y cantores dan señales de descontento, a pesar de que los bolshevikis los tratan bien. Se anuncia que Challapine aceptó contrata en Kiew, con la esperanza de poder alejarse de Petrograd.

"La compañía Majdonora Mariniki, también trata de hallar contrata en otra parte. Emily Chawford se evadió y llegó a Varsovia a principios del invierno. Francis Helder llegó recientemente, aunque se le ofreció un palacio para alojarse si quería permanecer en Moscú. Estaba resuelta a marcharse y tuvo que salvar toda clase de obstáculos para lograrlo.

"Los artistas de Moscú están descontentos porque les falta la vida brillante de la época zarista. Lunacharsy, jefe nominal del departamento de Artes y Diversiones, halla difícil la tarea de entenderse con los artistas.

"Se han organizado para el ejército rojo conciertos especiales en los cuales se hace oir el pianista Nicolás Arloff y el tenor Andriev.

"Por orden de Trotzky el número de las salas de baile y "cabarets", ha aumentado considerablemente; pues es propósito del gobierno bolsheviki el impedir que el pueblo tenga demasiado tiempo para reflexionar.

"Los cantores reciben altos salarios y sus casas están libres de requisas. No se ven obligados a alinearse en la fila de los que esperan las distribuciones de ropa y de alimentos.

"En Petrograd y Moscú se han organizado clubs para los artistas de los géneros menores, y allí pueden comer bien y a precios reducidos, sin que les falte pan blanco, y ocasionalmente el caviar."

EN RUSIA SEPTENTRIONAL

NUEVA YORK, febrero 27 — Un telegrama de Arcángel fechado del miércoles, dice lo siguiente:

"La calma que reinaba en el sector meridional fué interrumpida el lunes por un aeroplano bolshevik que arrojó bombas cerca de las posiciones norteamericanas del ferrocarril de Vologda.

En todos los demás sectores continuó la relativa inacción.

Los bolsheviks, con ayuda de un tren blindado, intentaron el lunes un contraataque contra las posiciones recientemente conquistadas por los aliados en el frente de Murmansk; pero fueron rechazados con crecidas bajas."

EN LOS BALKANES

LA COMISION NORTEAMERICANA EN RUMANIA

NUEVA YORK, febrero 27—Telegrafian de Wáshington que el departamento de Estado recibió informaciones de Bucarest según las cuales llegó la comisión de socorros norteamericana encargada de la distribución de harina.

Fué objeto de demostraciones de bienvenida.

OPERACIONES RUMANAS CONTRA LOS BOLSHEVIKIS

PARIS, febrero 27 — Regresó de una excursión por Rumania y Serbia el representante del consejo supremo enviado con la misión de estudiar la situación de esos países desde el punto de vista de la alimentación.

Entrevistado declaró que el ejército rumano, que ascendía a doscientos mil hombres, fué desmovilizado en parte, pero se lo moviliza de nuevo para hacer frente a los ataques que los bolshevikis llevan en Besarabia y en la Ukrania.

Debido a la paralización del servicio ferroviario, es difícil distribuir víveres y ropa, y está suspendida la venta del petróleo rumano.

EL REY DE RUMANIA HERIDO

LONDRES, febrero 27 — Un telegrama recibido de Basilea, anuncia que estallaron serios disturbios en Bucarest, y los revoltosos hicieron fuego sobre el rey Fernando, quien resultó herido en la cara y en un brazo.

FRANCIA

ESTADO DE M. CLEMENCEAU

PARIS, febrero 27 — El paseo de M. Clemenceau duró dos horas. El primer ministro fué hasta Versalles.

A su regreso, M. Clemenceau recibió la visita del presidente M. Poincaré.

PARIS, febrero 27—Los alcaldes de París en su reunión mensual votaron un mensaje a M. Clemenceau, diciendo lo siguiente

"Dolorosamente conmovidos e indignados por el indigno atentado, nos asociamos a la profunda alegría de Francia por vestro rápido restablecimiento".

NUEVA YORK, febrero 27—Telegrafian de París a la Associated Press que el presidente del consejo, M. Clemenceau, reanudó esta mañana sus tareas.

Llegó a las 10.15 al ministerio de Guerra, en donde permaneció hasta las 11.

PARIS, febrero 27 — El presidente del consejo de ministros, M. Clemenceau cuenta con asistir hoy a la sesión de la comisión de la conferencia de la paz.

DESPEDIDA DEL ALMIRANTE FRONTIN

PARIS, febrero 27—El almirante brasileño Frontín se despidió ayer de las autoridades navales de Cherburgo, pues la escuadra bajo su mando debía partir anoche para Lisboa.

LOS ASUNTOS DE MARRUECOS

PARIS, febrero 27 — "Le Matin", comentando la declaración del jefe del gabinete español, conde de Romanones en la Cámara de Diputados, y que se refirió a Marruecos, expresa la opinión de que sus palabras indican que España se halla pronta a negociar a pesar de la reciente campaña de los diarios de Madrid, y que la zona española es considerada nuevamente una posesión disponible para un intercambio.

LOS GASTOS DE LA GUERRA

PARIS, febrero 27—"Le Journal" anuncia que M. Dubois, en nombre del comité del presupuesto, terminó el cálculo relativo a los gastos de guerra, los cuales ascienden a millones 119.601 de francos.

INVESTIGACION SENATORIAL

PARIS, febrero 27—En la sesión del Senado se constituyó una comisión compuesta de treinta y seis miembros, que tendrá por objeto realizar una investigación acerca de los hechos relacionados con la guerra.

Fué electo presidente de la misma el senador M. Doumer.

EXPOSICION DEL MINISTRO DE MARINA

PARIS, febrero 27—Bajo la presidencia de M. Lebail, se reunió la comisión de la marina, quien escuchó las informaciones presentadas por el ministro del ramo, M. Leygues.

Este último expuso el estado de las fuerzas navales de Francia el 31 de enero de 1919.

Dijo que los astilleros y los arsenales tuvieron que hacer frente a una doble tarea. En primer lugar, mantener en buen estado los buques de guerra que vigilaban en el Mediterráneo y en el Adriático, así como las flotillas que combatían a los submarinos, y en segundo lugar, producir sin descanso cantidades enormes de material y de municiones para los ejércitos franceses y aliados.

La destrucción de las industrias francesas y la escasez de materias primas hicieron que ese esfuerzo fuese particularmente árduo.

De resultas de estos hechos, Francia tuvo que renunciar a la construcción de "dreadnoughts", submarinos y destróyers. Otras marinas se hallaron en situación mucho más ventajosa, porque sus establecimientos pudieron asegurar la construcción casi íntegra de sus programas.

"Nuestra marina, agregó M. Leygues, no puede reconstituir sus fuerzas, más que imponiendo al país nuevos sacrificios o sacando del enemigo una parte del tonelaje que necesita.

"Esta última situación, sin anticipar juicio acerca de las decisiones que podrá adoptar la Conferencia de la Paz con respecto a la reducción de armamentos, es la única que parece justa y patriótica."

DECLARACIONES DEL MINISTRO DE HACIENDA

PARIS, febrero 27 — El ministro de Hacienda, M. Klotz, será escuchado hoy, por la comisión de relaciones exteriores y de hacienda, del Senado. "Le Matin" dice que cree saber que confirmará que la contribución de Francia será impuesta sólo después de la obtención del máximo de las reparaciones debidas por el enemigo. Los negociadores franceses continuarán, a ese fin, efectuando los más vigorosos esfuerzos.

"Le Matin" afirma que la delegación francesa se opondrá neta y enérgicamente, a la destrucción de la flota alemana, por lo menos, en la parte que le debe tocar a Francia.

ESTADOS UNIDOS

LA CAMPAÑA CONTRA EL PRESIDENTE

NUEVA YORK, febrero 27 — Telegrafian de Nueva York a la Associated Press:

"Los jefes de los grupos parlamentarios adictos al gobierno, avisaron al presidente que creían que los republicanos estaban resueltos a rechazar el proyecto del empréstito de la Victoria y de la Libertad, con lo cual obligarían al presidente a convocar para fecha temprana al Congreso para la reanudación de sus sesiones.

"Al oir esto, Mr. Wilson contrajo las mandíbulas y con ademán categórico manifestó a los efes democráticos que dijesen a los republicanos que sobre ellos recaería la responsabilidad del fracaso del empréstito, y que, cualquiera que fuese su actitud no convocaría al Congreso hasta su regreso de Europa".

El presidente, en su conferencia con los senadores, reiteró su confianza en el éito de la liga de las naciones.

"Ese éito, agregó, es inevitable. Los Estados Unidos no pueden faltar en este emergencia a lo que deben al mundo".

"Mr. Wilson manifestó a los senadores representantes de los Estados algodoneros que es imposible hacer levantar las prohibiciones de importación en Europa, hasta después de la declaración formal de la paz".

PROXIMO DISCURSO DE WILSON

NUEVA YORK, febrero 27 — El presidente Wilson aceptó la invitación para hablar en el teatro de la Opera de esta ciudad, el martes próximo, por la noche, víspera de su partida para Francia.

También hablará en la misma reunión Mr. Taft, bajo los auspicios del comité no partidista de representantes de las diversas sociedades en pro de la formación de la liga de las naciones.

Mr. Wilson manifestó que tenía sumo interés en que Mr. Taft hablase esa misma noche.

LA CONFERENCIA INTERPARLATARIA ALIADA

WASHINGTON, febrero 27 — El presidente de la comisión de relaciones exteriores del Senado declaró que el presidente Wilson se opone al envío de una comisión formada por miembros de la Cámara de Representantes y del Senado a la conferencia interparlamentaria de París mientras se efectúen las negociaciones de paz, la que sólo tendría por resultado crear confusiones.

RESOLUCION DE LOS LABORISTAS NORTEAMERICANOS

NUEVA YORK, febrero 27—El comité organizador del partido laborista norteamericano votó una resolución por la cual aprueba la proposición de la liga de las naciones, recomendando la adhesión del partido laborista a la misma, así como a los catorce puntos del programa wilsoniano.

El comité llama la atención sobre "la actividad con que los más decididos enemigos del trabajo se han organizado para llevar una vigorosa campaña contra el principio de la liga de las naciones".

La resolución expresa "la confianza de que el plan será extendido e incluirá la verdadera determinación propia de Irlanda, así como de todos los demás territorios disputados".

LA PROPAGANDA ALEMANA EN LA AMERICA LATINA

NUEVA YORK, febrero 27 — Telegrafian de Washington que se reciben en la capital telegramas de México y de Bolivia, que demuestran la continua actividad de los propagandistas alemanes en la América latina. Esa propaganda incluye publicaciones, en las cuales se relatan historias de secuestros por los Estados Unidos de cargamentos destinados a la América latina o procedentes de esta última.

El Departamento de Estado declara que estas informaciones son enteramente falsas.

Otros despachos recibidos dan cuenta de que la misma propaganda anuncia que treinta y cinco mil mujeres jóvenes alemanas fueron enviadas a Francia para contribuir a la repoblación de ese país.

FELICITACION DEL BRASIL A WILSON

WASHINGTON, febrero 27 — El Departamento de Estado anuncia que la sociedad brasileña del derecho internacional felicitó al presidente Wilson, por intermedio del doctor Cavalcanti, por el inapreciable servcio que prestó a la causa de la justicia y de la humanidad con la creación de la liga de las naciones.

ALEMANIA

EL ENJUICIAMIENTO DEL EX KAISER

AMSTERDAM, febrero 27 — Telegrafian de Alemania que la "Gaceta de la Cruz" anuncia que un número considerable de profesores alemanes también se oponen al enjuiciamiento del ex emperador Guillermo por una corte internacional.

LA OCUPACION ALIADA

NUEVA YORK, febrero 27 — Telegrafian de Basilea, a la Associated Press, que según un telegrama procedente de Mannheim, las tropas de la "Entente", debían ocupar ayer la cabecera de puente al Este del Rhin.

EVACUACION DE TESCHEN

PARIS, febrero 27 — Anúnciase que tanto los polacos como los checoeslovacos iniciaron el 25 del presente mes la evacuación de Teschen, capital de la Silesia austriaca, de acuerdo con la proposición hecha por la comisión interaliada.

VARIAS INFORMACIONES

CONFERENCIA DE SOCIEDADES DE PAZ

BERNA, febrero 27 — El 5 del mes entrante se inaugurará en esta capital una conferencia organizada por las sociedades de paz de los países beligerantes y neutrales, para discutir el problema de la liga de las naciones.

COMPRA DE MANTECA ARGENTINA

BRUSELAS, febrero 27—El ministro de Aprovisionamientos firmó un contrato para la expedición inmediata desde la Argentina de 2.000 toneladas de manteca.

LA COMPRA DE CARNES

LONDRES, febrero 27 — En los círculos económicos se comparan las recientes declaraciones de Mr. Hoover sobre la compra de carnes en los Estados Unidos con la interpelación de ayer de lord Devonport, el cual insistió en la reducción inmediata de los precios teniendo en cuenta los enormes "stocks" acumulados en la Argentina y en Australia, y actualmente disponibles a precios muy inferiores a los que rigen en los Estados Unidos. Declaró también que el control del gobierno trajo como consecuencia enormes beneficios sobre el cordero y el carnero. Lord Crawford le contestó en nombre del gobierno, y justificó los beneficios obtenidos con la carne por la necesidad de cubrir el déficit producido por otros artículos.

INFORMACIONES COMERCIALES

BALANCES BANCARIOS

BANCO IMPERIAL ALEMAN

BERLIN, febrero 27 — El balance del Banco Imperial Alemán correspondiente a la semana que terminó el 15 del corriente mes, arroja, comparado con el de la anterior semana, las siguientes diferencias:

Los documentos descontados disminuyeron en 2.193.000 marcos.

La circulación de billetes tuvo disminución de 2.610.000 marcos.

Los créditos del público aumentaron en 30.144.000 marcos.

Los títulos en poder del Banco aumentaron en 87.000 marcos.

El encaje de oro tuvo aumento de 649.149.000 marcos.

Los anticipos hechos por el establecimiento disminuyeron en 892.000 marcos.

Las demás operaciones aumentaron en 171.000 marcos.

El encaje de oro suma 2.249:549.000 marcos.

BANCO DE INGLATERRA

LONDRES, febrero 27—El balance del Banco de Inglaterra correspondiente a la última semana comercial arroja las siguientes cifras

El encaje de oro es de 81.628.000 libras esterlinas y tuvo en la semana disminución de 140.000 libras esterlinas.

La existencia de plata alcanza a 29.743.000 libras esterlinas y disminuyó en 909.000 libras esterlinas.

Las reservas de billetes son de libras esterlinas 28.564.000 y tuvieron disminución de 973.000 libras esterlinas.

La circulación de billetes alcanza a 70.334.000 libras esterlinas con aumento de 768.000 libras esterlinas.

Los depósitos del público llegaron a 26.824.000 libras esterlinas con disminución de 4.856.000 libras esterlinas.

Los demás depósitos llegaron a libras esterlinas 119.170.000, con aumento de 836.000 libras esterlinas.

Los títulos del gobierno en poder del Banco alcanzan a 50.196.000 libras esterlinas, con disminución de 2.038.000 libras esterlinas.

Los demás depósitos en poder del establecimiento alcanzan a libras esterlinas 73.130.000 y disminuyeron en 1.017.000 libras esterlinas.

La proporción entre las reservas y las obligaciones pendientes es de 20.51 por ciento. En la anterior semana fué de 29.58.

COMPAÑIA ARGENTINA DE NAVEGACION

LONDRES, febrero 27—Se efectuó ayer la asamblea general de accionistas de la Compañía Argentina de Navegación, bajo la presidencia de sir Owen Phillips.

El balance presentado a la asamblea dice que las ganancias realizadas por la compañía en el último ejercicio fueron de 94.926 libras esterlinas. El directorio propuso pasar 50.000 libras esterlinas a la cuenta del próximo ejercicio en vez de pagar un dividendo. El aumento en el costo del combustible fué durante el año de 100.000 libras esterlinas.

El informe del directorio llega a la conclusión de que la compañía se halla en una situación favorable, pues todo indica que en el porvenir aumentarán los ingresos y disminuirán los gastos.

ACCIONES DE BANCOS ARGENTINOS

LONDRES, febrero 27—En el Stock Exchange fueron cotizadas las acciones de los Bancos argentinos como sigue: Banco de Londres y Brasil, 30 1|4; Banco Británico, a 21, y Banco Anglo Sudamericano, a 10.

PRECIOS Y COTIZACIONES

TITULOS Y ACCIONES

LONDRES, febrero 27—

Títulos prov. B. A., 55.
Empréstito arg. 4 o|o 78.
Id id de 4 1|2 o|o, 84.
Id id 1909, de 5 o|o, 88 1|2.
Id id 1886, 5 o|o, 95.
Obras de salubridad 5 o|o, 96.
Consolidados ingleses, 39 1|8.
F. C. Sud, ordinarias, 68 3|4.
F. C. Oeste, ordinarias, 69 3|4.
F. C. C. Arg., ordinarias, 59 3|4.
F. C. B. A. al P., ordinarias, 54 1|4.
Descuento oficial, 5 o|o.

PARIS, febrero 27—

Renta francesa, 61.15.
Empréstito de guerra 5 o|o, 91.
Descuento oficial, 5 o|o.

BERLIN, febrero 27—

Descuento oficial, 5 o|o.

CONFERENCIA DE LA PAZ

REIVINDICACIONES ARMENIAS Y SIONISTAS

LA GESTION DE Mr. WILSON EN WASHINGTON

CAMPAÑA EN FAVOR DE LA LIGA DE LAS NACIONES

Tanto los republicanos como los demócratas opinan que la conferencia de ayer no producirá un cambio en la actitud de los primeros, que son contrarios a la liga.

WASHINGTON, febrero 27 — El presidente Wilson conversó ayer afablemente con un grupo de periodistas después de la conferencia que celebró en el Capitolio con varios miembros del Congreso. Habló de su labor en París y de la actitud del Congreso. Declaró, entre otras cosas, que a su regreso a París propondrá una enmienda al proyecto de la liga de las naciones. Se referirá la enmienda a los medios que la liga debería adoptar para que se respeten las resoluciones acerca de las cuestiones territoriales.

Agregó que deseaba vivamente que se concluyera a la mayor brevedad posible una paz que resuelva las grandes cuestiones pendientes. Cree que se está acercando el fin de la obra de la conferencia de la paz, salvo lo referente a las cuestiones territoriales.

COMENTARIOS DE CORRESPONSALES

NUEVA YORK, febrero 27 — Los corresponsales de diarios en Washington analizan extensamente la conversación tenida por el presidente Wilson con los congresales. Todos hacen notar que la discusión en la que participaron adversarios del presidente, así como también partidarios de su política, se desarrolló en una atmósfera amistosa, sin que fuesen pronunciadas palabras agrias, ni se saliese del lenguaje correcto. El presidente Wilson dió por sí mismo la señal de ello, declarando que deseaba apartar toda aspereza y que aconsejaba a los congresales a abstenerse de todo debate hasta no hubiese regresado a los Estados Unidos, habiendo tratado de evitar que en el Congreso se debatiera la cuestión.

Wilson contestó francamente a todas las preguntas con un tino evidente de disipar todo malentendido.

Sin embargo, los corresponsales hacen notar que, a pesar del vigor con el cual el presidente manifestó la necesidad primordial del establecimiento de la sociedad de las naciones, dió a entender con palabras veladas, que si la citada liga fracasaba, la guerra podría recomenzar.

Parece que no ha conseguido convencer a sus adversarios, los republicanos, los cuales están decididos a hacer oposición hasta el fin.

Algunos expresaron después de la entrevista la opinión de que el proyecto de sociedad de las naciones no tenía ninguna base sólida, y debía ser sometido a una revisión completa. Por otra parte, resulta de las conversaciones, que Mr. Wilson, por intermedio de sus ministros, los que pronunciarán discursos en todo el país, se apoyará, no sólo en razones sentimentales, sino también en un argumento práctico, insistiendo en el hecho de que los Estados Unidos, a los cuales el extranjero debe sumas considerables, tiene un interés primordial en ver establecida la sociedad de las naciones, que es la única que puede proporcionar el medio de reducir los presupuestos de los armamentos.

Los corresponsales indican también que Mr. Wilson hará cuanto pueda para obtener el voto de la importante legislación interna en suspenso, especialmente el nuevo programa naval, sin recurrir a la convocación a sesiones extraordinarias. Es por ese lado, especialmente, que deben esperarse dificultades, por cuanto los republicanos han manifestado la intención de resistir a la presión que trata de ejercer sobre ellos, por medio de una encarnizada obstrucción parlamentaria.

PARIS, febrero 27 — "Le Temps", comentando el discurso pronunciado por el presidente Wilson, dice que los actuales adversarios del presidente de los Estados Unidos, son adversarios a toda liga de naciones.

Concluye diciendo que sería un absurdo por nuestra parte acreditar tales rumores bajo el pretexto que las ideas de Wilson no nos satisfacen enteramente.

INFORMACION ESPECIAL PARA "LA PRENSA"

PARIS, febrero 27 — Los diarios pasan revista a la historia de los acontecimientos relacionados con Marruecos desde el desembarco teatral, en Tánger del ex emperador Guillermo, en 1905. Su objeto es justificar las reclamaciones presentadas por Francia ante la conferencia de la paz.

Un alto funcionario que fué uno de los delegados a la conferencia de Algeciras, me dice que el convenio resultante de esa conferencia no puede ser abrogado por la voluntad de una nación o de un grupo de las naciones interesadas. Todo ese asunto no cae bajo las atribuciones de la conferencia de la paz, sino que debe ser tratado en acuerdo de todos los signatarios del convenio de Algeciras, con la exclusión, por supuesto de Alemania.

"España, agregó, no debe preocuparse de si es escuchada en París, tiene en su favor los derechos que le confiere el tratado, y puede hacer uso de ellos en ventaja propia.—Defranch."

¿SUSPENSION DE LAS NEGOCIACIONES DE ARMISTICIO?

NUEVA YORK, febrero 27—El corresponsal de la Associated Press en Ginebra comunica que los diarios suizos recibieron un despacho de Berlín que anuncia que fueron suspendidas las negociaciones relativas al armisticio y la comisión alemana partió esta mañana de Spa para Berlín. No se conocen las causas de la suspensión de las negociaciones.

Agrega el despacho que Ludendorff llegará mañana a Berlín y al mariscal von Hindenburg se le espera para dentro de pocos días.

WASHINGTON, febrero 27— En los círculos oficiales de esta capital, se cree que el telegrama de Suiza, que anuncia la suspensión de las negociaciones de armisticio es debido a una mala interpretación de un despacho, por parte de los diarios suizos, o de una falsa información.

No se recibió ningún despacho que desautorice los anteriores, según los cuales las negociaciones terminaron con la aprobación de las severas condiciones de los aliados por parte de los delegados alemanes.

DECLARACION OFICIAL

WASHINGTON, febrero 27 — Corresponsales sin responsabilidad han trasmitido a esta capital rumores alarmantes de origen alemán, procedentes de Suiza, donde ciertos diarios suizos han publicado despachos de Berlín, según los cuales las negociaciones sobre la prolongación del armisticio, habrían sido suspendidas.

El departamento de Estado declara que esas informaciones son manifiestamente erróneas, y no merecen fe.

El gobierno de Wáshington no ha recibido ninguna comunicación a ese respecto que permita atribuir algún fundamento a esa noticia alemana.

EL ASUNTO DE LA FLOTA ALEMANA

NUEVA YORK, febrero 27 — Telegrafian de París a la Associated Press que "Le Matin" asegura que la delegación francesa a la conferencia de la paz se opondrá enérgicamente a la destrucción de la flota alemana.

El ministro de Marina, M. Leygues, después de declarar ante la comisión de la Cámara de Diputados que Francia, por las circunstancias especiales por que pasó su industria naval durante la guerra había perdido el 15 por ciento del tonelaje de la flota exclamó: "¿Qué diría el país si el año entrante se pidiesen créditos en la Cámara, para construir buques idénticos a los que ahora se habla de hundir?".

PARIS, febrero 27 — La declaración hecha en "L'Echo de Paris" según la cual Mr. Lloyd George y el almirante Rosslyn Wemyss se oponían a la destrucción de la flota alemana, no está de acuerdo con los hechos. Ninguno de los dos personajes formuló opinión oficial alguna a ese respecto, y, además, ese punto no ha sido abordado aún por la conferencia de la paz.

NUEVAS COMISIONES

PARIS, febrero 27 — Como consecuencia de la reunión del comité de los diez, es posible que sean creadas nuevas comisiones territoriales para establecer las fronteras de los países enemigos. Sin embargo, parece que ha quedado establecido que las fronteras franco-alemanas e italo-yugo-eslavas, serán tratadas directamente por el consejo de los diez.

REIVINDICACIONES ARMENIAS

PARIS, febrero 27 — Las reivindicaciones armenias expuestas en la conferencia de ayer, tienden a lo siguiente: 1.° Liberación del yugo turco; 2.° Formación de un Estado armenio comprendiendo la Cilicia, las seis provincias armenias de Turquía y el territorio armenio de la república del Cáucaso, así como también el puerto de Alexandretta, ya reivindicado por Siria; 3.° Protección durante 20 años, por una de las grandes potencias, como mandataria de la sociedad de las naciones.

CREACION DE UNA REPUBLICA AL OESTE DEL RHIN

NUEVA YORK, febrero 27 — Telegrafian de París a la Associated Press que en la conferencia de la paz se ha llegado a un compromiso, aunque no de carácter oficial para constituir en nueva república la margen occidental del Rhin, bajo la protección de la liga de las naciones, y esa república existiría mientras Alemania no haya pagado sus deudas de guerra en su totalidad.

Cuando esto último hubiere ocurrido, se permitiría a dicha república el ejercitar el derecho de libre determinación, para ser reincorporada en Alemania.

Se señala como dato importante el hecho de que Francia considera favorablemente esta solución.

LOS DELEGADOS SIONISTAS

PARIS, febrero 27—La comisión de los diez escuchará mañana a los delegados sionistas y, especialmente, a Sokolow, israelita de nacionalidad norteamericana, quien ha desempeñado un papel importante en el movimiento sionista, los que presentarán las diversas reivindicaciones de los sionistas, las que como mínimo consisten en asegurar a las comunidades privadas de Palestina derechos especiales y garantías particulares, y como máximo la constitución del verdadero estado judío en Palestina. El fin de ello es ofrecer a los israelitas un hogar nacional donde puedan vivir en paz.

Varios gobiernos, particularmente, Inglaterra, Francia y los Estados Unidos se muestran interesados por el movimiento.

LLEGADA DE UN DELEGADO JAPONES

PARIS, febrero 27 — El marqués Sedonje, delegado japonés a la conferencia de la paz, ha llegado al puerto de Marsella.

EN EL CONSEJO SUPREMO DE GUERRA

PARIS, febrero 27 — El consejo supremo de guerra consagró el día de ayer a la tarea de estudiar los métodos para apresurar el trabajo de la conferencia de la paz de una manera general, y especialmente en la coordinación de las diversas comisiones empeñadas en el estudio de las cuestiones territoriales, que afectan las fronteras de los países enemigos.

SUS CORRESPONSALES PERMANENTES, DE GUERRA, ENVIADOS ESPECIALES Y AGENCIAS NOTICIOSAS

CAMBIOS

PARIS, febrero 27—
La libra esterlina, francos 25.98.50.

NUEVA YORK, febrero 27—
La libra esterlina, dólares 4.76 3|4.
Id por cable id, 4.76 1|2.
Id a 90 días, 4.72 1|2.
El dólar sobre París, frs. 5.46.87.50.
Id a 90 días, frs. 5.45.12.50.
Id id sobre Bs. As., 0.93.25.
Cambio sobre Holanda, 41.
Id id por cable id, 41 1|4.
Id sobre Suiza, frs. 4.91.
Id por cable id, 4.87.
Corona Estocolmo, cts. 27.90.
Id Cristianía, cts. 27.10.
Id Copenhague, cts. 25.55.
Peseta española, cts. 21.
Id por cable, 20.85.

SANTIAGO DE CHILE, febrero 27—
El peso papel, c|ban., 9 5.16.
El peso papel, c|comercial, 9 9|32.
Oro, 109.
Papel argentino, 247 3|4.

MONTEVIDEO, febrero 27—
Cambio s|Bs. As. girador, 9 3|4 o|oo.
Id id tomador, 8 1|2 o|oo.
Peso argentino oro, 0.86.75.

ASUNCION, febrero 27—
Papel argentino, 829 o|o.

OTROS PRODUCTOS

LONDRES, febrero 27—
Cobre cont. ton. lbs. est. 75.
Id a 90 días ton. lbs. est. 70.10.
Estaño, cont. id id lbs. est. 210.10|.
Id a 90 días, id id, 209.5|.
Plomo id, 29.
Cinc, id, 21.

NUEVA YORK, febrero 27—
Cobre, libra id 15 3|4.
Hierro, 31.
Estaño, libra, cts. 6.30.
Plomo, id id, 5.30.

MERCADOS DE ALGODON

NUEVA YORK, febrero 27—
Algodón para febrero, lbs. cts. 22.92.
Id para marzo, 22.32.
Id para mayo, 21.32.
Id para agosto, 20.20.

LIVERPOOL, febrero 27—
Algodón para fberero, lbs. pen. 18.
Id para mayo, 17.19.
Id para junio, 16.09.
Id para agosto, 13.93.
Se vendieron en el día 1.000 pacas de algodón.

ESPAÑA

EN EL CONGRESO
LAS TARIFAS FERROVIARIAS
Discusión de los presupuestos

MADRID, febrero 27—En la sesión celebrada hoy por el Congreso, el señor La Cierva apoyó la proposición incidental contraria al aumento de las tarifas ferroviarias que, según el orador, causarían un gravísimo daño a la economía nacional. Dice que algunas tarifas se han aumentado en un 300 por ciento, de lo cual surgirán muchos disgustos y se perturbarán el consumo y la producción.

El ministro de Fomento, marqués de la Cortina, contestando, dijo que el gobierno se encontró con un movimiento de opinión de los empleados ferroviarios que solicitaban el aumento de las tarifas para conseguir mejoras en sus sueldos y salarios, y que estando cerrado el parlamento en esa época y habiéndose agravado el conflicto, el gobierno se vió en la necesidad de autorizar el aumento.

"Por otra parte, agregó el ministro, al proceder así no creíamos que esa determinación adoptada en circunstancias críticas, constituyese un agravio para el parlamento."

Se continuó después el debate sobre el presupuesto del ministerio de Estado.

MADRID, febrero 27—Antes de la sesión de hoy el presidente de la Cámara, señor Villanueva, celebró una reunión con los jefes de las minorías para tratar de activar los debates y sólo se consiguió prorrogar las sesiones por dos horas.

LA CUESTION DE LAS SUBSISTENCIAS
Meeting obrero

MADRID, febrero 27 — Las organizaciones obreras de esta capital convocaron al pueblo madrileño a un mitin que se realizará hoy, y al que asistirán los diputados socialistas, para protestar por la pasividad del gobierno en el asunto de ls subsistencias.

LA AGITACION OBRERA
Huelgas en Barcelona

MADRID, febrero 27 — Noticias oficiales procedentes de Barcelona anuncian que la situación se ha empeorado. Los obreros de la fábrica del gas y de los elevadores de agua corriente se adhirieron a la huelga decretada por los obreros de las fábricas La Canadiense, y exigen que los patrones se entiendan con el sindicato único que ellos han reconocido legalmente.

MADRID, febrero 27—Según las últimas noticias recibidas de Barcelona, esa ciudad está a oscuras por haberse declarado en huelga la fábrica que enviaba el flúido eléctrico a la Canadiense.

"LOCK-OUT" EN CADIZ

MADRID, febrero 27 — Telegrafían de Cádiz que debido a que ningún obrero de la sociedad Constructora Naval se ha presentado a tomar su trabajo, esta sociedad los expulsó a todos, cerrando por tiempo indeterminado sus astilleros, e invitando a los obreros para que se presenten a retirar sus herramientas.

LA SITUACION POLITICA

MADRID, febrero 27 — El jefe del gobierno, conde de Romanones, elogió el nobilísimo empeño del ministro de la gobernación, señor Jimeno, de aumentar el presupuesto de su ministerio con partidas destinadas a la sanidad e higiene. Confía en que el conflicto producido con este motivo y que dió como resultado inmediato la dimisión del ministro Jimeno, se resolverá satisfactoriamente restableciendo algunas de esas partidas.

Agregó el señor Romanones que lo ocurrido es una consecuencia de estar gobernando sin mayoría propia.

MADRID, febrero 27—El ministro de la Gobernación, señor Jimeno, mantiene su dimisión con el carácter de indeclinable.

MADRID, febrero 27—El conde de Romanones pidió a la comisión de la Cámara de Diputados que incluya en el presupuesto del ministerio del Interior los créditos sanitarios, cuya omisión provocó por parte del señor Amalio Jimeno la amenaza de su dimisión.

MADRID, febrero 27—El conde de Romanones reunió a los jefes de las minorías a fin de reducir el número de interpelaciones y proposiciones incidentales que retardarían mucho la aprobación del presupuesto.

MADRID, febrero 27—Se anuncia que el señor Jimeno insiste en su dimisión debido a que la comisión del presupuesto se niega a restablecer cierto crédito.

EL CONFLICTO DEL PAN

MADRID, febrero 27 — En una entrevista celebrada entre el ministro de abastecimientos, señor Rodríguez, con el alcalde de esta capital y los concejales adordaron una fórmula para resolver el conflicto municipal. El ministro firmó una real orden restableciendo el precio del pan en 66 céntimos por kilogramo, que había fijado la municipalidad y dando a es-

PARTICIPACION DE ITALIA EN LA GUERRA
LA DESMOVILIZACION DEL EJERCITO
LICENCIADOS QUE REGRESAN A AMERICA
SONNINO Y LAS RECLAMACIONES YUGO-ESLAVAS

RESERVISTAS QUE REGRESAN A AMERICA

ROMA, febrero 27 — De acuerdo con una resolución tomada por el gobierno, el comisariato general de emigración tendrá a su cargo la repatriación a sus puntos de partida en el exterior, de los militares licenciados.

Todos los gastos correrán por cuenta del Estado.

ROMA, febrero 27 — Asciende a 200 millones de liras el total de los gastos que deberá soportar el Estado para devolver a sus puntos de partida respectivos los reservistas que regresaron para prestar servicio militar.

S[illegible]ula que alcanzan a 150.000 los [illegible]ciados que deberán regresar a [illegible]ntina, el Brasil y los Estados Unidos.

En ese número van incluidas muchas familias.

LAS RECLAMACIONES YUGOESLAVAS

NUEVA YORK, febrero 27 — Telegrafían de París a la Associated Press que la delegación yugoeslava presentó a la conferencia de la paz sus reclamaciones territoriales.

El barón Sonnino notificó oficialmente que Italia no puede adherirse a la propuesta yugoeslava de que la delimitación de fronteras entre ambos países sea sometida al arbitraje de Mr. Wilson.

Los yugoeslavos piden que el río Isonzo sea el límite entre su país e Italia, y reclaman la anexión de toda Istria, Trieste, Fiume, las islas dálmatas, con excepción de Pelagosa que se deja a Italia.

Según informaciones recogidas en la sede central de las delegaciones italianas, los yugoeslavos ordenaron la movilización general, lo que ha interrumpido los trasportes de Italia a la Yugoeslavia, y ha paralizado los trenes con víveres destinados al Sudeste de Europa.

Italia ha suspendido la repatriación de los prisioneros yugoeslavos, que pertenecieron al ejército austriaco, aun cuando sigue devolviendo con todas sus armas los prisioneros polacos, rumanos y checoeslovacos.

REGRESO DE TROPAS

ROMA, febrero 27 — El país recobra rápidamnete su aspecto normal.

Los regimientos que se hallaban aún en la zona de guerra regresan a las ciudades donde se encontraban de guarnición.

Las poblaciones los reciben con manifestaciones entusiastas.

ROMA, febrero 27 — Se han revocado las ordenanzas que limitaban el horario de apertura de los comercio y el alumbrado público.

ROMA, febrero 27 — El lunes próximo llegarán a la capital cuatro regimientos que regresan del frente.

Se les preparan grandes festejos.

ACTITUD DE ITALIA

ROMA, febrero 27 — En la sede central de la delegación italiana se publicó una extensa declaración, insistiendo en el derecho de Italia a obtener una parte justa de los resultados de la victoria.

Ese documento recuerda los argumentos históricos, geográficos, etnográficos, económicos y militares en que se apoya la tesis italiana, y termina diciendo que Italia hace frente a este problema de su destino con firmeza y resolución.

TRANSITO DE APROVISIONAMIENTOS

NUEVA YORK, febrero 27 — Telegrafían de París a la Associated Press que, las delegaciones de los países aliados y de los Estados Unidos, tenían entendido que Italia consentía en permitir el tránsito de alimentos destinados al Sudeste de Europa.

Poco después de anunciarse lo anterior, se supo que la controversia entre Italia y Yugoeslavia había llegado a una situación sin salida.

ta amplias facultades en todo lo que se refiere a la cuestión del aprovisionamiento local.

LA CUESTION MARROQUI

MADRID, febrero 27—En la Cámara de Diputados, al discutirse el presupuesto del departamento de Relaciones Exteriores, el señor Besteiro censuró la entrevista al rey Alfonso aparecida en un periódico francés sobre Marruecos. El conde de Romanones afirmó que el rey no dijo nada que el gobierno no pueda hacer suyo. El señor Cambó anunció que interrogaría ulteriormente al gobierno sobre la oportunidad de esas declaraciones.

VERSION SOBRE UNA PROPAGANDA FRANCESA

MADRID, febrero 27—Comunican de Lérida, que llegaron a esa ciudad tres personajes franceses, para impulsar una propaganda en favor de un "referendum" para anexar a Francia una parte de la región catalana.

Fallecimiento de un catedrático

MADRID, febrero 27—El profesor Dorado Tontero, de la Universidad de Salamanca falleció hoy.

Entrevista diplomática

MADRID, febrero 27 — Los embajadores de Francia, Inglaterra e Italia, celebraron una extensa conferencia con el jefe del gabinete, conde de Romanones.

Se ignora lo que ha sido tratado en ella.

En Palma de Mallorca

MADRID, febrero 27 — Ha sido levantado el estado de sitio que había sido declarado en Mallorca, con motivo de los últimos acontecimientos que allí se desarrollaron.

Partida de un vapor austriaco

MADRID, febrero 27 — Telegrafían de El Ferrol que el vapor austriaco "Hesperia", que se hallaba internado desde principios de la guerra, zarpó con destino a América, arbolando pabellón italiano.

Suspensión de las sesiones parlamentarias

MADRID, febrero 27—Inmediatamente que se inició la sesión en la Cámara de Diputados, el jefe del gabinete, conde de Romanones, leyó un real decreto suspendiendo las sesiones de las Cortes.

La carestía de la vida

MADRID, febrero 27 — Comunican de Villagarcía que los obreros realizaron tumultuosas manifestaciones asaltando varios comercios de comestibles y se repartieron los víveres. Los manifestantes impidieron a los vendedores que acudieran a los mercados.

La policía intervino y efectuó numerosas detenciones.

El ferrocarril París-Madrid-Algeciras

MADRID, febrero 27—Anuncian de Pamplona que la diputación recibió telegramas de los diputados y consejeros franceses de los Bajos Pirineos adhiriéndose con entusiasmo a la idea de la construcción de un ferrocarril París-Madrid-Algeciras que tanto contribuiría al desarrollo comercial.

ITALIA

LOS PROXIMOS DEBATES PARLAMENTARIOS
Actiitud de la oposición

ROMA, febrero 27—Se nota la proximidad de la reapertura de la Cámara de Diputados, pues los pasillos de Montecitorio se hallan concurridísimos de legisladores.

Se encuentran presentes en la capital unos doscientos diputados y se presume que para el día de la reapertura de la Cámara estarán presentes unos 350 diputados.

ROMA, febrero 27 — Se ha fijado en los pasillos de la Cámara la orden del día de la primera sesión, la que será enteramente dedicada a las comunicaciones del gobierno.

Hasta hoy se inscribieron, para intervenir en el debate, acerca de las comunicaciones del gobierno, unos 50 diputados.

Se cree, sin embargo, que muchos de ellos se abstendrán de participar en los debates.

La perspectiva de las elecciones evitará la aspereza de las discusiones.

En algunos círculos parlamentarios se cree que la oposición entiende conseguir que el gobierno haga declaraciones explícitas sobre las reivindicaciones italianas, poniendo como base del debate las recientes polémicas sobre las pretensiones de los yugoeslavos.

ROMA, febrero 27 — Las diferentes agrupaciones parlamentarias anuncian para hoy y los días siguientes sus reuniones preparatorias, a fin de ponerse de acuerdo sobre la participación de las mismas en los debates parlamentarios.

ROMA, febrero 27 — Los ministros, en el acuerdo celebrado hoy, se ocuparon de los asuntos que deberán ser sometidos a la discusión del parlamento.

ROMA, febrero 27—El "Corriére d'Italia" dice que ningún grupo, salvo el socialista, tiene la intención de atacar al gobierno con motivo de las discusiones parlamentarias.

LAS ELECCIONES GENERALES
Un editorial del "Corriere della Sera"

ROMA, febrero 27 — Con motivo de las polémicas entabladas sobre la participación del elemento católico militante en los comicios generales de junio próximo, el "Corriére d'Italia" órgano oficioso de la Santa Sede, en su editorial de hoy, desautoriza las candidaturas de eclesiásticos.

ROMA, febrero 27 — Los nacionalistas presentarán un conjunto de 150 candidaturas.

La dirección del partido socialista no se reunirá sino en el próximo mes para tratar de las elecciones políticas.

ROMA, febrero 27 — El "Corriére della Sera" dedica su editorial de hoy a la actualidad parlamentaria.

Partiendo del punto de vista que la Cámara ha llegado a su límite de existencia, el citado diario invita al jefe del gabinete a ser explícito en sus declaraciones.

"El pueblo italiano, agrega, tiene el derecho de que se le hable con el lenguaje de la verdad. Es indispensable, en los momentos actuales, conocer las perspectivas más probables de un porvenir cercano y cuáles son los problemas alrededor de los cuales deberá manifestar su voluntad en los comicios de junio".

APLICACION DE LA AMNISTIA
Periodistas que recuperan la libertad

ROMA, febrero 27 — Los tribunales de la península recibieron la orden de apresurar la aplicación de la amnistía.

Hasta el día de hoy fueron puestos en libertad más de 1.800 detenidos.

ROMA, febrero 27 — En virtud del decreto de amnistía recuperaron la libertad los periodistas Ambrogetti y Garzia, condenados por su propaganda contra la guerra.

ROMA, febrero 27 — En algunos círculos políticos se dice que en junio próximo será promulgado un nuevo decreto de amnistía.

FALLECIMIENTO DE UN PERIODISTA
Brillante hoja de servicios

ROMA, febrero 27 — Ha fallecido en esta capital el anciano periodista Nicolás Lazzaro, que no obstante su avanzada edad desempeñaba aún el cargo de jefe de redacción de la "Gazzetta Ufficiale".

Nicolás Lazzaro nació en Nápoles en el año 1842. Participó en la revolución del 60 y sucesivamente tomó parte en las campañas de 1866 y 1867.

Entró en el periodismo en el año 1868. Fué uno de los primeros corresponsales de guerra y en tal carácter siguió las campañas de Oriente.

Colaboró en los primeros diarios y revistas del exterior.

Antes de pertenecer a la redacción de la "Gazzeta Ufficiale" Nicolás Lazzaro formó parte de las redacciones del "Giornale di Sicilia", de la "Gazzetta Piemontese", "Tribuna" y otros caracterizados órganos de la prensa peninsular.

EL MAL TIEMPO EN SICILIA
Más de cien casas derrumbadas

ROMA, febrero 27 — Anuncian de Messina que las torrenciales lluvias caídas en estos últimos días en aquel distrito causaron grandes perjuicios.

En las colinas entre Tortoriol y Castell, Alberto se derrumbaron sesenta casas habitadas por colonos a consecuencia de los desprendimientos producidos.

En los alrededores de San Pietro el número de las casas derrumbadas es de cuarenta y cinco.

El número de las víctimas es insignificante.

Probable renuncia de Villa

ROMA, febrero 27 — La "Gazzetta del Popolo", de Turín, dice que el estado de salud del senador Villa, lo obligará a dimitir el cargo de vicepresidente del consejo de ministros.

Sangriento drama en Filottrano

ROMA, febrero 27 — Comunican de Ancona que el conde Isidro Gentiloni, sobrino del jefe del partido católico, tuvo ayer un incidente con el señor Andrés Dolcini.

Después de un cambio de palabras, el conde Gentiloni sacó un revólver y descargó cinco tiros sobre su adversario que cayó fulminado.

El drama se desarrolló en Filottrano.

El autor del crimen fué detenido.

El Senado del reino

ROMA, febrero 27 — A raíz de los últimos nombramientos, el número total de los miembros de esa Cámara es actualmente de 324.

El duque de Aosta en Trieste

ROMA, febrero 27 — Afirma el "Messaggero" que la permanencia del duque de Aosta en Trieste será bastante larga.

Rechazo del programa maximalista

ROMA, febrero 27 — El Congreso socialista regional, reunido en Reggio Emilia, rechazó por considerable mayoría de votos el programa maximalista.

Muerte del ciclista Tarlarini

ROMA, febrero 27 — Comunican de Milán que el conocido ciclista Enrique Tarlarini, falleció ayer a consecuencia de un choque con una motocicleta.

Servicios postales aéreos

ROMA, febrero 27 — Se anuncia que varias escuadrillas aéreas italianas aseguraron las comunicaciones postales entre Albania y Macedonia, en zonas peligrosas y difíciles.

En tres días las escuadrillas citadas recorrieron tres mil kilómetros, trasportando varios quintales de correspondencia.

La situación en Montenegro

ROMA, febrero 27 — El "Corriere d'Italia" expone la situación afligente de Montenegro, donde reina el hambre que causa destrozos entre la población.

Las prisiones de Podgoritza se hallan repletas de patriotas detenidos por haber pedido la independencia del país.

El patriarca armenio

ROMA, febrero 27 — Pedro Pablo XIII, patriarca armenio de Cilicia llegó a esta capital.

Sepelio del conde Brambilla

ROMA, febrero 27 — Al sepelio del conde Brambilla, montero mayor del rey, asistieron las autoridades y el personal de la real casa.

Los soberanos y el conde de Turín, enviaron coronas.

Indemnización a los ferroviarios

ROMA, febrero 27 — Se anuncia que el consejo de ministros autorizó al ministerio del Tesoro a disponer de la suma necesaria para abonar a los ferroviarios la indemnización pedida en vista de la carestía de la vida.

Idéntica resolución fué tomada respecto de los jubilados del Estado.

Nombramientos de arzobispos norteamericanos

ROMA, febrero 27 — El Papa Benedicto XV nombró a monseñor Hayes arzobispo de Nueva York, y a monseñor Baeger arzobispo de Santa Fe (Nuevo México).

INGLATERRA

EL PROBLEMA SOCIAL
Conferencia de patrones y obreros

LONDRES, febrero 27—Los diarios dedican extensos comentarios a la conferencia de patrones y obreros que se reunirá hoy para discutir los problemas sociales más importantes del momento.

Se dice que la conferencia tendrá el carácter de un verdadero congreso industrial, y será muy diferente de las celebradas en otras ocasiones. Hasta ahora los obreros solían pedir lo más posible, y los capitalistas cedían sólo en los puntos que más preocupaban a los primeros. Los obreros se preocupaban poco de la prosperidad de la industria, y anhelaban sólo ventajas momentáneas, mientras los patrones no se interesaban por tener obreros contentos. En la actual conferencia se tratará de establecer una cooperación íntima del capital y del trabajo.

LONDRES, febrero 27 — Se reunió hoy, en el "hall" central del palacio de Westminster el anunciado parlamento industrial, compuesto de representantes de patrones y obreros, y asistieron también varios ministros y otros altos funcionarios.

Hicieron uso de la palabra el ministro del Trabajo, sir James Stevenson y Mr. Horne y luego hablaron el primer ministro, Mr. Lloyd George; el ministro de Comercio, sir Albert Stanley; el inspector de víveres, Mr. George Roberts, y Mr. Macnamara.

El ministro del Trabajo declaró que el primer ministro deseaba conocer las opiniones de los representantes del capital y del trabajo, e invitó a los delegados a hablar sin reserva.

Después de varios breves discursos de parte de los representantes de los obreros, Mr. Smith, presidente del comité ejecutivo de la federación de los patrones de las industrias mecánicas, propuso la formación de un comité industrial compuesto de veinte representantes de los patrones y de otros tantos de las asociaciones gremiales, bajo la presidencia del ministro del Trabajo. El comité debería estudiar las causas del malestar que reina ahora en la industria, y recomendar los medios que juzgue indicados para salvaguardar los intereses de todos, y especialmente de las clases obreras.

Un delegado declaró que se produciría una revolución, si no se aceptasen todas las condiciones formuladas por los obreros.

Otros delegados recomendaron la reunión de una conferencia oficial para examinar los problemas económicos y sociales.

Mr. Thomas declaró que los obreros estaban decididos a obtener una parte razonable de la riqueza que producen. Agregó que se prevén grandes cambios en el mundo, y manifestó la esperanza de que los cambios se producirían en Inglaterra, de un modo pacífico. Los obreros desean, ante todo, la reducción de las horas de trabajo y la nacionalización de las minas y de los ferrocarriles.

Mr. Henderson, por su parte, presentó una moción en favor del nombramiento de un comité mixto compuesto de igual número de patrones y de obreros de ambos sexos, y con un presidente designado por el gobierno. El comité debería estudiar las cuestiones de las horas de trabajo y de los salarios, la situación general de la clase obrera y el problema de la desocupación.

EL CONFLICTO MINERO
La huelga aplazada

LONDRES, febrero 27 — La Cámara de los Comunes aprobó la proposición de Mr. Lloyd George de que la comisión encargada de estudiar las causas del malestar que reina entre los mineros presente su informe antes del 15 de abril próximo.

El primer ministro declaró en esa ocasión que esperaba que la paz preliminar se firmaría dentro de pocas semanas.

Agregó que no se podía levantar el bloqueo de Alemania mientras ésta no haya firmado una paz que la ponga fuera de condiciones de hacer la guerra.

En cuanto a la situación de las industrias, Mr. Lloyd George dijo que son responsables tanto los patrones como los obreros. Estos últimos deben tener interés por la prosperidad de las industrias y los patrones, por su par-

4.15 a. m.

LOS COSACOS CONTRA LOS BOLSHEVIKIS
EN LA CONFERENCIA DE LA PAZ

COSACOS CONTRA BOLSHEVIKIS

LONDRES, febrero 28 — Telegrafían de Ekaterinodar que una orden del día del general Dmekine, agradece a los cosacos de Kuban las hazañas que realizaron en el Cáucaso, añadiendo que si los cosacos del Don no recibieron auxilios sería fácil que los cosacos del Kuban compartiesen su suerte.

La asamblea de Kuban dirigió un mensaje a los cosacos del Don diciéndoles: "Os consideramos como a hermanos; combatiremos a vuestro lado contra los invasores bolshevikis".

El gobierno de Taurida envió fuerzas de cosacos contra los bolshevikis que avanzan hacia Melitopol.

REUNION DEL CONSEJO SUPREMO DE GUERRA

PARIS, febrero 28 — El comité de la conferencia se reunió ayer y fijó la orden del día para hoy que comprende: primero, continuación del estudio del procedimiento para el trabajo de las comisiones que fijarán los límites territoriales; segundo, audición de los delegados franceses, norteamericanos e ingleses sobre las reivindicaciones sionistas.

M. Clemenceau asistió también a la reunión.

La comisión de los asuntos checoeslovacos se reunió por la mañana y la de los asuntos griegos por la tarde. Esta última trató sobre la fijación de las fronteras en el Epiro y Albania.

EL HAMBRE EN PETROGRAD

PETROGRAD, febrero 28 — La situación en esta ciudad es desesperante. Los víveres están a precios imposibles. Muchas personas se mueren de hambre.

LA SITUACION EN BARCELONA

MADRID, febrero 28—Se anuncia que la situación en Barcelona ha empeorado. Las autoridades han pedido a esta capital los elementos necesarios para hacer frente a la situación. Una junta revolucionaria se habría constituído en Barcelona con el propósito de cortar los cables eléctricos y las canalizaciones de agua. Las tropas patrullaron durante toda la noche. La ciudad está en la oscuridad más absoluta.

MISIONES ALIADAS EN EKATERINODAR

LONDRES, febrero 28—Telegrafían de Ekaterinodar que el representante italiano en Odessa y las misiones americana y japonesa llegaron a esa ciudad.

RESOLUCION MINISTERIAL ALEMANA

AMSTERDAM, febrero 28—Telegrafían de Berlín que el gabinete resolvió reprimir cualquiera clase de disturbios que pudieran entorpecer el desarrollo económico de la nación.

VISITAS DE INSPECCION DE PERSHING

PARIS, febrero 28 — El general Pershing llegó procedente de La Rochelle y La Pallice donde inspeccionó las flotas americanas. El general Pershing se quedará dos días para inspeccionar las formaciones americanas en la región.

GANADO HOLANDES PARA FRANCIA

AMSTERDAM, febrero 28 — El "Handelsblad" anuncia que una comisión oficial habría ido a París para concluir un acuerdo para la exportación del ganado holandés a las regiones devastadas de Francia.

EN EL CONGRESO NACIONAL FRANCES

PARIS, febrero 28 — El congreso nacional francés inició ayer por la mañana sus sesiones consagrándolas a Alsacia-Lorena. Se adoptó por aclamación un voto reclamando la frontera de 1814 con Sarrelouis, Landau y la cuenca del Sare por razones morales y económicas. La asamblea votó también una resolución referente a las garantías militares que deberán tomarse en la región del Rhin.

te, deben tener confianza en los obreros. Es natural que las clases trabajadoras deseen mejorar sus condiciones de vida y la nación entera simpatiza con sus aspiraciones.

LONDRES, febrero 27 — La conferencia de la federación nacional de mineros resolvió aplazar por el término de una semana la huelga fijada para el 15 del mes entrante.

LAS DEMORAS EN LA TRASMISION POR CABLE

LONDRES, febrero 27 — Los altos funcionarios de la oficina de correos y telégrafos opinan que es poco probable que se remedien en seguida las deficiencias que existen en los cables de las compañías del Este y del Oeste, y que son causa de las demoras en la trasmisión de despachos. Varios buques se ocupan en buscar los cables y repararlos, pero la tarea es difícil, porque los cables se encuentran a gran profundidad en el mar.

Se espera, sin embargo, que en la presente semana quedará reparado el cable inglés.

En cuanto a las demoras que hay en las trasmisiones de telegramas en el interior, se las debe a dificultades creadas por el personal.

PROYECTO DE UN BANCO TRASATLANTICO

LONDRES, febrero 27—Están ya bastante adelantadas las negociaciones iniciadas para crear un Banco Británico Trasatlántico.

Los autores del proyecto son los Bancos Anglo-Sudamericano, Glyne, Northern Union, Scotland y Deacons. Estas casas serán tenedoras de las acciones ordinarias, y se ofrecerán al público las preferidas.

El nuevo Banco operará en los países extranjeros en los que los Bancos citados no están representados.

LA CRISIS DEL CARBON

LONDRES, febrero 27—La Cámara de los Lores aprobó completamente el presupuesto de la comisión de cuentas sobre el carbón.

El comercio de lanas

LONDRES, febrero 27—Como consecuencia de la anulación de decretos anteriores, el comercio de lanas de todas clases, es actualmente libre, pero el gobierno considerando el estado actual del cambio no desea, por ahora, la importación de lanas procedentes de Sud América.

Matrimonio de una princesa

LONDRES, febrero 27—Fué bendecido esta tarde, en la abadía de Westminster, el enlace de la princesa Patricia de Connaught con el comandante naval Mr. Alexander Ramsay.

Ofició durante la ceremonia, el arzobispo de Canterbury.

NUEVA YORK, febrero 27—Telegrafían de Londres, que el enlace de la princesa Patricia de Connaught y el comandante Ramsay, se efectuó hoy a mediodía.

Ningún acontecimiento social desde que empezó la guerra había despertado tanto interés en el público. Una gran muchedumbre se reunió a lo largo del trayecto recorrido por el carruaje en que se dirigió la princesa, acompañada de su padre, desde el palacio Saint James hasta la abadía.

La ceremonia fué oficiada por el arzobispo de Canterbury, asistido por el deán de Westminster y otros eclesiásticos.

Asistieron los reyes Jorge y María, y numerosos miembros de la familia real y funcionarios, representantes de los gobiernos extranjeros, y otras personalidades. El príncipe de Gales regresó del continente para asistir a este casamiento.

El costo de la vida

LONDRES, febrero 27—Mr. Lloyd George manifestó la esperanza de que el costo de la vida de una familia obrera será reducida en el próximo verano en cuatro chelines por semana, y la reducción ya será en parte un hecho a fines del mes entrante.

ESTADOS UNIDOS

EL EL SENADO

WASHINGTON, febrero 27 — En la sesión celebrada hoy por el Senado, Mr. Hitchcock pronunció un discurso, en el que defendió el proyecto de la liga de las naciones.

Refutó la idea de que la liga era contraria a la doctrina de Monroe. Al contrario, gracias a la liga los Estados Unidos no tendrán que defender por sí solos esa doctrina, sino que podrán contar con la ayuda de todas las naciones.

Agregó el orador:

"Se nos dice que la liga es una de las alianzas peligrosas contra las que Wáshington nos puso en guardia. Pues bien, yo lo niego."

Habló luego de la diferencia que hay entre los tiempos de Wáshington y los actuales. Wáshington escribió su célebre mensaje de despedida al pueblo norteamericano a la luz de una vela. A haber vivido ahora, habría apretado un botón eléctrico y habría dictado su mensaje a un taquígrafo a la luz de esplendorosas lámparas eléctricas, y en su mensaje habría invitado al pueblo norteamericano a unirse a los demás pueblos para poner fin a las guerras y asegurar el reino de la paz y de la justicia en el mundo. Wáshington se habría adaptado a las nuevas condiciones de la humanidad.

Gran parada militar

WASHINGTON, febrero 27 — El presidente Wilson pasó hoy revista a las tropas de esta guarnición.

Se trasladó el presidente desde el monumento de la paz del parque del Capitolio al campo de maniobras, al frente de una numerosa comitiva, y en la tribuna, desde la cual presenció la parada, lo rodeaban los miembros del gabinete, todo el cuerpo diplomático, los jueces de la Suprema Corte y muchos altos funcionarios civiles, militares y navales, así como numerosos oficiales extranjeros.

El presidente retribuyó los saludos de la tropa, que desfilaba, y participó en los aplausos que la muchedumbre tributó especialmente a los marineros que llevaban la bandera presidencial.

Numerosos aeroplanos y globos dirigibles ejecutaban evoluciones sobre el campo de la parada.

Servicios marítimos en el Mediterráneo

NUEVA YORK, febrero 27 — Se ha reanudado el servicio de pasajeros para las líneas de navegación del Mediterráneo.

Zarpó hoy el "Canopic" con todos sus camarotes ocupados. Se dirige a Génova. Entre los pasajeros se halla el obispo de Montreal, monseñor Bruchesi, que se dirige a Roma.

El comercio polaco-norteamericano

NUEVA YORK, febrero 27—Telegrafían de Varsovia a la Associated Press, que en aquella capital reina el más vivo interés por el futuro desarrollo del intercambio comercial entre los Estados Unidos y Polonia.

El banquero Karlowski declaró que la solución del problema dependía de la creación de una línea de vapores de Nueva York a Danzig, suponiendo que la conferencia de la paz adjudique Danzig a Polonia, y se garantice el crédito del nuevo Estado.

Instalación de una fábrica

NUEVA YORK, febrero 27 — Telegrafían de Chicago que se envía desde aquella ciudad para Italia una instalación de fábrica completa, inclusas las maquinarias y herramientas, con un total de 340.000 libras de peso.

Esa fábrica elaborará principalmente postes de acero para soportar conductores eléctricos.

PORTUGAL

LOS DESORDENES EN LISBOA

MADRID, febrero 27 — Anuncian de Badajoz que a pesar de las reservas que guarda la policía, se sabe que la pasada noche se produjeron nuevos desórdenes en Lisboa. Varios grupos de civiles asaltaron los cuarteles del 33 regimiento de infantería, del cual se sospechaba que fuera monárquico. El tiroteo duró toda la noche, resultando algunos muertos y varios centenares de heridos. Al amanecer, las tropas republicanas restablecieron el orden. El regimiento que provocó los desórdenes salió de Lisboa por orden del gobierno.

DISOLUCION DEL PARLAMENTO

PARIS, febrero 27 — Telegrafían de Lisboa que el presidente de la República firmó un decreto disolviendo el parlamento.

El destierro de Bernardino Machado

LISBOA, febrero 27 — El gobierno dictó un decreto derogando el destierro impuesto al ex presidente Bernardino Machado, quien renunció previamente a la presidencia.

El señor Machado regresará próximamente a esta capital.

Las relaciones lusitano-españolas

LISBOA, febrero 27 — El presidente del consejo, señor Relvas, escribió una afectuosa carta al conde de Romanones expresándole los deseos del gobierno y pueblo portugueses de estrechar aún más las relaciones con España.

MEXICO

NUEVA CAMPAÑA DE VILLA

NUEVA YORK, febrero 27 — Telegrafían de Juárez que bajo el mando personal de Pancho Villa fuerzas rebeldes mexicanas quemaron la estación ferroviaria de Moctezuma, cortaron las líneas ferroviarias, arrancaron los rieles, y dejaron aislado al general Castro, comandante de la zona del Nordeste que desde el domingo se preparaba para entrar en campaña contra Villa.

Se espera un combate de un momento a otro entre las fuerzas gubernistas y los villistas.

Huelga de obreros de molinos

MEXICO, febrero 27 — Acaban de declararse en huelga los obreros de los molinos, exigiendo aumento de sus salarios y la reducción de las horas de trabajo.

La huelga fué proclamada después de una serie de negociaciones entre patrones y obreros, que duraron varios días.

FRANCIA

La feria de Lyon

PARIS, febrero 27 — Despachos procedentes de Lyon anuncian que la feria que debe celebrarse en esa ciudad, se iniciará el primero de marzo próximo y durará aproximadamente unos 16 días.

Pessoa candidato a la presidencia del Brasil

PARIS, febrero 27—Anúnciase que el doctor Pessoa, jefe de la delegación del Brasil a la conferencia de la paz, consintió en presentar su candidatura a la presidencia de la República en las próximas elecciones.

En la Academia de Medicina

PARIS, febrero 27—La Academia de Medicina, en su última sesión llenó una de las vacantes producidas en su seno, con la elección del doctor Louis Marin.

La reanudación de las carreras hípicas

PARIS, febrero 27—El ministro de Agricultura, M. Boret, recibió a los presidentes de diversas sociedades de carreras, quienes le expusieron que en interés de los criadores, era necesario que las carreras fueran reanudadas cuanto antes.

Además, indicaron que, en caso que se resolviese satisfacer su pedido, era necesario que la fecha de la reanudación de las carreras fuese conocida con relativa exactitud para el arreglo de los hipódromos y para preparar los programas de las carreras.

M. Boret manifestó que le era imposible contestar acerca de estos puntos, y que no adoptará ninguna resolución antes que sea firmada la paz.

Crecida del Sena

PARIS, febrero 27 — La crecida del Sena se agravó súbitamente. Una crecida de 55 centímetros fué señalada durante las últimas 24 horas, resultando de ella la de todos los afluentes.

DINAMARCA

Nuevo ministro norteamericano

COPENHAGUE, febrero 27 — La agencia Rintzau anuncia que Mr. Norman Hapgood, de Nueva York, fué nombrado ministro de los Estados Unidos en esta capital, en reemplazo de Mr. Egan, quien presentó últimamente su renuncia a causa de su delicado estado de salud.

REPUBLICA ORIENTAL

TRASMISION DEL MANDO PRESIDENCIAL
LA EMBAJADA ARGENTINA
LLEGADA DEL "GARIBALDI"
PRIMEROS ACTOS DEL NUEVO GOBIERNO
Recepción de embajadas extranjeras
ORGANIZACION DE ACTOS OFICIALES

MONTEVIDEO, febrero 27—A las 11 de la mañana entró al puerto el crucero-acorazado argentino "Garibaldi", a cuyo bordo viene la embajada que asistirá a la trasmisión del mando presidencial.

Esperaban en el puerto el introductor de embajadores, algunos jefes de la armada y del ejército nacional y numeroso público.

En nombre del capitán general de puertos saludó al comandante del "Garibaldi", el ayudante Riquero.

Cuando la embajada pisó tierra uruguaya, después de haber ejecutado la banda del "Garibaldi" el Himno Nacional Argentino, el público que se había estacionado en la dársena aplaudió al doctor Estrada y a los demás miembros de la misma.

Durante todo el día hubo numeroso público observando al "Garibaldi".

—Con procedencia de ésa llegó esta mañana Carl Hultgren, embajador de Suecia.

—Mañana llegará de ésa el enviado extraordinario de Suiza en la Argentina.

El aludido diplomático ha sido investido del cargo de embajador especial en el Uruguay, para asistir a la ceremonia de la trasmisión del mando.

También llegará mañana el embajador de China.

—El doctor Brum concurrió al parque Hotel, con objeto de visitar a los embajadores que se hospedan en ese establecimiento.

El candidato presidencial departió largo rato con los representantes diplomáticos del Paraguay, Suecia, Perú y Bolivia, comentando los asuntos internacionales de actualidad e informando a los mismos de las reformas constitucionales del Uruguay.

—La secretaría de la Cámara de Senadores comunica que con motivo de la elección presidencial, cuyo acto se realizará en el salón de la Universidad, las localidades han sido dispuestas en la siguiente forma: primera fila de la primera y segunda galerías, para damas; primer palco a la derecha del estrado, para los representantes del Poder Judicial y subsecretarios de Estado; primer palco de la izquierda, para la prensa de Montevideo.

La planta baja para los legisladores.

La parte del fondo del salón de la planta baja para las embajadas extranjeras y para el cuerpo diplomático.

El estrado principal estará ocupado por la presidencia de la Asamblea General, por el presidente de la Cámara de Diputados, por los vicepresidentes y secretarios de ambas Cámaras.

El Presidente de la República y los miembros del consejo nacional de administración pasarán al estrado una vez electos.

—Los barcos de guerra extranjeros que están actualmente en este puerto, tienen a su bordo 2.934 tripulantes y representan un desplazamiento de 36.140 toneladas, que se descomponen así: "Pittsburg", 4.000; "Denver", 2.800; "Clevenland", 3.360; "Garibaldi", 8.900; "Barrozo", 2.280 y "Bristol" 4.800.

El acorazado "Garibaldi" permanecerá atracado en la dársena número 1.

MONTEVIDEO, febrero 27—Con el ceremonial que informamos se efectuó la recepción de las embajadas extranjeras.

Primeramente fué recibido el embajador del Brasil, quien pronunció un largo discurso, encomiando el acercamiento de las relaciones de su país con el Uruguay.

Le contestó el presidente, reconociendo la importancia de esta vinculación y elogiando al ministro doctor Cyro de Azevedo (que era el embajador) como eficaz colaborador en aquella obra.

Después presentaron sus credenciales los embajadores de Estados Unidos de Norte América, Paraguay, Colombia, Suecia y Bolivia.

Mañana se efectuará la recepción de otras embajadas.

MONTEVIDEO, febrero 27 — En los círculos políticos se asegura que el doctor Brum parece dispuesto a utilizar los elementos de primera fila de la fracción riverista y se agrega que éstos estarían dispuestos a colaborar desde el gobierno, sin dejar como es natural la organización actual que tienen.

Algunos síntomas se han producido ya; el nombramiento del [illegible] Quintana para la jefatura [illegible] infantería, sería quizá el [illegible]

... la posible designación de ese ... ocupar una de las vacantes ... de brigada.

... también resuelta la designación del doctor García para un mi...

... todo esto no sería ajena una re... de riveristas efectuada hoy, a ... concurrió un senador oficia...

También se afirma que se nombrará ministro del Interior al doctor Ja... Mendivil, pues Antonio Bachini no aceptó.

Se agrega que Bachini será acreditado como embajador para retribuir la visita del embajador italiano Vito ...

A su regreso conducirá los restos de José Enrique Rodó.

LLEGADA DE AMADO NERVO

Declaraciones del poeta

MONTEVIDEO, febrero 27—Llegó Amado Nervo, ministro de México en la Argentina y Uruguay, nombrado, además, embajador extraordinario ante este gobierno, para la solemnidad de la trasmisión del mando presidencial. El viaje del poeta, a partir de la fecha de su designación para los citados puestos, sufrió largas demoras a consecuencia de las dificultades de comunicación trasatlántica.

En mayo del año último, desempeñando Nervo las funciones de encargado de negocios de México en España, fué llamado por su gobierno, para recibir instrucciones antes de la toma de posesión del cargo que se le había confiado en Sud América.

Llegó en junio a México; en agosto, calculando las dificultades que se opondrían a la realización de su viaje directo al Plata, se trasladó a Europa, deteniéndose en Londres y París, en espera de pasaje en algún trasatlántico español. No le fué posible obtenerlo en ninguno de los vapores anteriores al mes de febrero, pero al saber que por autorización del gobierno de España y en consideración a las circunstancias excepcionales que dificultan el servicio portuario en Buenos Aires, quedaba suprimido el correo de dicho mes, resolvió Nervo hacer el viaje en un buque inglés o francés, no logrando alojamiento sino a última hora, en un vapor de la Nelson Line, en el que llegó a este puerto.

Tiene el propósito Nervo de permanecer en Montevideo hasta después de carnaval. En seguida se dirigirá a la Argentina a presentar sus credenciales y residirá alternativamente en Buenos Aires y en Montevideo, pues su propósito es conocer bien los dos países en que desempeñará las altas funciones diplomáticas y penetrar en lo posible en el ambiente de cultura de uno y otro. Espera hallar en sus nuevas relaciones y amistades literarias un estimulante enérgico para sus nunca decaídos anhelos de fecundidad poética. Tres libros tiene por de pronto en preparación, para imprimirlos y reeditará "Elevación" y "Plenitud", cuyas ediciones están agotadas.

Esta será la primera parte de la labor literaria que aquí piensa emprender.

Nervo opina que para estimarse, los pueblos americanos deben conocerse mutuamente. Se manifiesta un fervoroso creyente del hispano-americanismo; no por eso recela las consecuencias del panamericanismo, como principio esencial de vida para la totalidad del nuevo continente.

Amado Nervo viene conociendo por completo el ambiente artístico de estos países, principalmente el de la Argentina.

CONFERENCIA DEL GENERAL CLEMENT

MONTEVIDEO, febrero 27 — La conferencia que dió el general Clement en la Escuela Militar y Naval ante numeroso auditorio, en el que ocupaban la presidencia los generales Ramasso, Pintos y Enciso y el director de aquel centro docente, tuvo un carácter esencialmente técnico, más tal vez que la primera que dió días pasados, pues versó acerca de los progresos de la artillería francesa durante la guerra, concretándose el conferenciante a explicar las mejoras introducidas en el material de artillería, y muy especialmente las modificaciones en la táctica del arma, y los procedimientos seguidos para la rápida corrección del tiro en diversos calibres y dentro de cada uno a tenor de exigencias tácticas del ataque o la defensa.

Completó su disertación el general Clement con profusión de explicaciones gráficas, y desarrollo de gran número de fórmulas balísticas, que si restaron amenidad al discurso le dieron proporciones de verdadera lección científica, muy útil para el personal militar que la escuchaba.

El disertante fué aplaudidísimo por la concurrencia, que en su mayoría estaba constituída por elementos militares.

Esta noche el general Clement fué obsequiado con un banquete.

Dentro de diez o doce días partirá para ésa.

AGASAJOS AL INTENDENTE DE BUENOS AIRES

MONTEVIDEO, febrero 27—El intendente, de Buenos Aires, acompañado del intendente de Montevideo y varios altos empleados de la municipalidad, recorrió esta mañana la rambla en construcción de los Pocitos a Carrasco.

En el hotel de Carrasco almorzaron, acompañándoles el ministro de Instrucción Pública, ingenieros y arquitectos municipales, el ministro uruguayo en Río de Janeiro y otros funcionarios.

Llegado el momento de los brindis el señor Martínez Thedy, en oportunas y conceptuosas palabras, hizo resaltar el alto aprecio que se tiene aquí al país hermano.

Terminó agregando que le acompañaban con el corazón todos los funcionarios municipales en el homenaje sincero que se le tributaba.

El doctor Llambías improvisó un breve discurso, en el que puso de relieve su íntima satisfacción personal por todas las atenciones recibidas, y la demostración de cordialidad que para su país entrañaban, proclamando el invariable afecto que se profesaban los hermanos de las dos orillas del Plata.

Regresados después a la ciudad, recorrieron el bulevar España y otros paseos.

Esta noche se embarcó el doctor Llambías, acompañándole al puerto el intendente, Martínez Thedy, el presidente de la municipalidad, varios ediles y otras personas.

La banda de música de la municipalidad también concurrió al puerto, tocando varias piezas.

Allí se repitieron las manifestaciones de afecto.

El doctor Llambías pudo presenciar el efecto de la iluminación de las principales calles, preparada para las próximas fiestas.

Pronto volverá el doctor Llambías, pero no en carácter de intendente.

Dará conferencias científicas en la Facultad de Medicina.

SESION EN DIPUTADOS

MONTEVIDEO, febrero 27—Celebró sesión la Cámara de Diputados.

Se dió cuenta de la renuncia del doctor Carlos A. Berro, siendo aceptada.

Hallándose en antesalas el suplente respectivo, señor Manuel Oribe Coronel, fué invitado a prestar juramento, lo que hizo quedando incorporado a la Cámara.

Como se sabe, Berro será elegido miembro del consejo nacional de administración.

Pidió la palabra el doctor Otero, para solicitar se recomiende a los taquígrafos que cuando suene la campana de alarma no recojan las palabras que pronuncien los diputados, como ya está resuelto.

Mise estas manifestaciones, porque en tales circunstancias se pronuncian frases que no sean oídas por aquél a quien van dirigidas y que merecen una contestación inmediata.

La mesa contestó que serán tenidas presentes las manifestaciones del doctor Otero.

Después se aprobaron las modificaciones de forma que hizo el Senado en el proyecto sobre legislación de cheques bancarios.

En seguida se levantó la sesión.

Las Cámaras entrarán en receso hasta el 15 de marzo próximo, de acuerdo con lo que determina la nueva Constitución de la República.

La asamblea general que se efectuará pasado mañana con motivo de la elección presidencial y de miembros del consejo de administración, será aprovechada para dar por clausurado el actual período legislativo.

Después de reunida la asamblea se constituirá la comisión permanente, la cual elegirá como presidente al senador doctor José Espalter.

Recopilación de leyes y decretos — Intendente de la Colonia

MONTEVIDEO, febrero 27 — El Poder Ejecutivo en un decreto refrendado por todos los ministros ha encomendado al subsecretario de Estado en el departamento de Hacienda doctor Enrique E. Buero, la tarea de dirigir la publicación de un volumen especial de las leyes y decretos dictados en el cuatrienio 1915-1919, vale decir, durante la administración del doctor Viera.

En el referido decreto se faculta al expresado funcionario para disponer la inserción de leyes y decretos que a su juicio conceptúe más importantes, con sus concordancias y anotaciones.

—Fué expedido un decreto nombrando a Jacinto Goñi intendente municipal de la Colonia.

Afluencia de veraneantes—Huelga de obreros caldereros—Fondos para la Asistencia Pública — Demostración al doctor Viera.

MONTEVIDEO, febrero 27—Siguen llegando forasteros.

Los trenes que vienen del interior traen millares de pasajeros, notándose ya escasez de alojamientos.

Las fiestas que empezarán mañana prometen estar muy animadas.

—Falleció el señor Juan Chiesa.

—Los obreros caldereros del dique Maua se declararon en huelga, por haber sido despedido injustamente, según dicen, uno de sus compañeros.

—Se pasó un mensaje a la legislatura acompañando el proyecto por el cual se solicitan 40.000 pesos, que se entregarán a la Asistencia Pública para cubrir los gastos que originó la epidemia de gripe.

—Los amigos y partidarios del doctor Viera, siguen haciendo grandes preparativos para los homenajes que se le tributarán pasado mañana, después de entregar el mando.

En medio de la plaza Independencia se colocó una gran bandera roja, con el lema: "¡Viva Viera!".

Fué designado el doctor Aguirre González para pronunciar un discurso en el mitin que realizarán los vieristas.

Decretos presidenciales—Conferencia

MONTEVIDEO, febrero 27 — El presidente de la República firmó numerosos decretos promulgando leyes, efectuando nombramientos y confirmando otros nombramientos.

—Acompañado del práctico mayor del puerto, capitán de marina Enrique Taylor, y de su estado mayor, el almirante Caperton visitó al ministro de Guerra y Marina doctor Gaye.

—Numerosa concurrencia asistió a la conferencia que dió esta noche el doctor Aquiles Ricciardi, sobre la aviación italiana.

Unificación de colorados

MONTEVIDEO, febrero 27 — El presidente Viera, deseoso de hacer una unificación colorada antes que expire su mandato, invitó a una reunión a la comisión colorada oficialista, para proponer las bases de unificación a los riveristas.

Se designó una comisión oficialista compuesta por los doctores Aragón, Etchart, Aguirre, González, Mezzera y Ramassola, quienes se entrevistaron con los delegados del comité riverista, doctores Lenzi, Blas Vidal, Blengio Rocca y señor Héctor Gómez. No llegaron a un acuerdo, debiéndose realizar hoy otra reunión. Se cree posible la unificación.

La cartera de Industrias—Reunión de obreros

MONTEVIDEO, febrero 27—Se asegura que se ofreció al doctor Juan Gutiérrez, perteneciente a la fracción riverista, el ministerio de Industrias.

—Mañana se reunirán los gremios que responden a la Federación Marítima, para ocuparse de importantes asuntos.

La cuestión obrera — Nombramiento — Recaudación

MONTEVIDEO, febrero 27 — La cuestión obrera parece que entrará en un período de calma.

De acuerdo con lo que anoche telegrafiamos, el juez de instrucción decretó la libertad de Eugenio Gómez, secretario de la Federación Obrera Marítima.

No obstante, los gremios obreros siguen celebrando asambleas, para ratificar su solidaridad con los actos que emanen de la Federación.

—Se nombró receptor de la aduana de Colonia a Vicente P. García, que era jefe político de ese departamento.

—En el mes que terminó hoy (mañana es fiesta aquí), se recaudaron por concepto de estampillas para tabacos y cigarrillos, 131.738 pesos, lo que representa 30.695 pesos más que en febrero de 1918.

Partido Socialista — Nota contra la policía

MONTEVIDEO, febrero 27 — De acuerdo con lo que telegrafiamos anoche, el comité ejecutivo del partido Socialista presentó a la comisión permanente, pues la legislatura se halla en receso, un largo escrito, en el cual protesta contra los atropellos, que según dice comete la policía con los trabajadores, y que califica de brutales.

Dice, que para justificarlos, aseguró la policía varias veces el hallazgo de documentos que nunca demostró poseer y que tampoco figuraron en los sumarios.

Termina pidiendo el castigo de los culpables.

CHILE

Agregado militar — Cámara Comercial en Liverpool — Gratificación al profesorado — Aprobación de estatutos — Nombramiento — Pasajes para Europa

SANTIAGO DE CHILE, febrero 27 — El ministro de Guerra puso a disposición de la cancillería al comandante Arturo Ahumada, el que irá como agregado a Bolivia.

—El cónsul de Chile en Liverpool ha comunicado a la cancillería que se fundó en Liverpool la Cámara de Comercio Anglo-Americana, con objeto de estrechar las relaciones comerciales entre Inglaterra y la América latina.

Mantendrá salones para las exposiciones permanentes, pudiendo concurrir los industriales y comerciantes de todos los países.

Habilitará locales para la recepción de los agentes comerciales americanos que vayan con misiones, para procurar conocimientos e informes a todos los comerciantes, industriales y agentes.

—Se mandó pagar la gratificación de 20 por ciento al personal del profesorado primario.

—Fueron aprobados los estatutos de la Sociedad Periodística del diario "El Día", de Chillán.

—Para el puesto de encargado de negocios de Chile en Inglaterra, se nombró a Manuel Salinas, hasta tanto se haga cargo el doctor Edwards.

—El ministro de Chile en el Brasil ha comunicado que las compañías navieras no expenderán pasajes de Río de Janeiro a Europa hasta el mes de junio.

Fallecimiento — Nombramientos diplomáticos — Secuestro de una cinta cinematográfica — Obreros de las minas — Concurso de tiro — Trabajos políticos.

SANTIAGO DE CHILE, febrero 27 Falleció, víctima de un accidente en Rouen, Francia, el ciudadano chileno, Luis Cárdenas.

La cancillería comunicó la noticia a la familia y se dispone a entregarle los bienes del deudo.

—Para el cargo de "attachés" civiles en Suiza y Cuba, fueron nombrados Ricardo Searle y Waldemar Alderdorfer, respectivamente.

—Fué nombrado consejero comercial de la legación de Chile en París el señor Antonio Viera Gallo.

—Gustavo Larenas, venía por la calle Agustinas, en una bicicleta llevando una película cinematográfica relacionada con el káiser, la que se iba a exhibir en los teatros, y la que desde su estreno causó sensación.

Aprovechando un descuido, un grupo de cinco alemanes montados en bicicletas, lo atropellaron, y después de quitarle la película huyeron.

Fué aprehendido uno de los individuos, pero la película desapareció.

En el teatro se produjo un escándalo entre el público que lo llenaba, pues se creía que era un arreglo de la empresa.

La policía consiguió restablecer el orden.

La aventura se comenta alegremente por la audacia de los asaltantes.

—En el mineral Teniente, se anuncia que se gratificó a los obreros despedidos.

Prosíguese la paralización en las faenas.

—Como despedida de los ciudadanos que han cumplido el servicio militar, se fijó el primero de marzo para la realización de un gran concurso de tiro, el que se verificará en Santiago entre los jefes y oficiales de la segunda división.

El torneo se efectuará en el polígono del Club Nacional de Santiago y concurrirán las delegaciones de los regimientos acantonados en San Felipe, Valparaíso, Santiago y San Fernando. Reina mucho entusiasmo.

—Como candidato de la Alianza para la senaduría vacante por Santiago se proclamará a Javier Figueroa.

Se han iniciado los trabajos políticos para las vacantes de senador y diputado, que serán declaradas por el Senado y la Cámara de Diputados el 15 de marzo.

PERU

Nombramiento — Llegada de expatriados — Incendio de un vapor — Efectos de las tempestades.

LIMA, febrero 27 — De La Paz comunican que se acordó el nombramiento de José María Linares, para ministro en el Perú.

—Han llegado 450 expatriados, a bordo del vapor "Chancay".

—Telegrafían de Paita que se ha producido un incendio intencional en el vapor "Urubamba", el que puso al barco en serio peligro.

Fué dominado después de grandes dificultades.

Pertenece a la Compañía Nacional de Vapores, que ha ganado dos millones de soles, según los balances del último semestre.

—Las tempestades siguen interrumpiendo el tráfico del ferrocarril Central, habiendo trascurrido cuatro días sin comunicación con el Cerro Pasco.

BRASIL

Ascensos diplomáticos — Manifiesto político—Convocatoria a una asamblea.

RIO DE JANEIRO, febrero 27 — Fueron ascendidos: a primer secretario de legación, el señor Octavio Filho y a segundo secretario Caio Mello Franco.

Fué puesto en disponibilidad el primer secretario Eusebio Queiroz Coutinho Mattoso.

—La Cámara telegrafió a Río Grande a Bruno Chaves que se embarque en el crucero "Barroso" para incorporarse a la embajada que concurrirá al Uruguay al acto de la trasmisión del mando presidencial.

—Ha extrañado que el embajador de Italia y el ministro de Francia suspendieran el viaje a Río Grande, regresando a Sao Paulo.

—Se publicó el manifiesto presentando la candidatura del doctor Epitacio Pessoa, para la presidencia de la República.

—Mil seis oficiales, desde generales y almirantes hasta aspirantes, firmaron el pedido elevado al Club Naval para que se convoque a una asamblea con objeto de conferir el título de socio benemérito al doctor Lauro Müller y colocar en el salón de honor su retrato.

Fueron nombrados cancilleres: en el consulado del Havre, el señor Alfredo Polzin, y en el de Barcelona, Al-

—Fueron nombrados cancilleres en los consulados del Havre, el señor Alfredo Polzin; en Barcelona, Alfredo Díaz Mello.

—El doctor Oliveira Lima, siguió hoy para Recife.

Declaró que venía satisfecho de las gentilezas de LA PRENSA, de su director doctor Paz y del doctor Zeballos.

—En la avenida Río Branco, se realiza el corso de flores, librándose una entusiasta y gran batalla, reinando gran animación.

ACTUALIDAD

La deuda del gobierno a la comuna de la capital

A pesar de las atenuaciones con que el hecho ha sido presentado en el reciente mensaje de la Intendencia, ha sido puesto en evidencia que una irregularidad administrativa del gobierno nacional está perturbando la marcha regular de las finanzas comunales.

Cuenta la Municipalidad metropolitana, entre otros recursos, que forman el fondo con que hace frente a sus cuantiosos presupuestos, con una parte de la renta producida por los impuestos de contribución directa y patentes, y de las utilidades que deja el juego de la lotería nacional.

La renta que tales renglones proveen a las arcas del municipio alcanza a una suma apreciable, como lo demuestra el dato relativo a 1918, año poco propicio, sin duda, para que los contribuyentes llenasen con puntualidad sus obligaciones con el erario público, que marca la cifra de más de tres millones de pesos.

Pero no puede la Municipalidad disponer oportunamente de esos dineros, cuya inversión se prefija en la ordenanza de gastos, porque el Poder Ejecutivo Nacional, procediendo con una despreocupación comprometedora de la corrección que conviene caracterice el ejercicio de todas sus funciones, se olvida de darles el destino que les corresponde y los retiene por tiempo realmente abusivo.

Esa mora, que no puede excusarse en la difícil situación por que atraviesan las rentas de la Nación, ya que no se trata de entregar a la comuna cantidades extraídas de las entradas generales, sino cuotas partes de los derechos y utilidades percibidos, tiene fatalmente que repercutir en el mecanismo financiero de la Municipalidad, y crear dificultades en los servicios a cuyo mantenimiento normal estén afectados dichos fondos. Con todo, el daño así ocasionado sería transitorio si el Poder Ejecutivo dispusiese, aún con deplorable retraso, pagar en efectivo la mencionada deuda. Pero lo peor de todo es que cuando aquella autoridad recuerda que debe cumplir sus compromisos con la comuna, entregándole los fondos que le retiene sin ningún derecho, solamente se le ocurre saldar las cuentas del año con letras de tesorería, cuya colocación en plaza no se hace, como es consiguiente, sino con el consabido descuento.

Mediante tal expediente, aceptado con excesivo beneplácito por la Intendencia, no obstante la merma que él impone a los recursos ordinarios de la Municipalidad, va el actual Poder Ejecutivo a pagar los tres millones doscientos mil pesos a que ascendió en 1918 la renta de patentes, contribución directa y lotería perteneciente a la comuna. Para justificar esa medida notoriamente irregular, se adujo que el estado de las finanzas nacionales no permite el desembolso inmediato de dicha suma. Sería oportuno observar que la razón no es aceptable, porque, procediendo con austeridad en el manejo de los dineros fiscales, el Poder Ejecutivo no debió disponer, ni por un instante, de los que por el ministerio de la ley deben ir directamente a las arcas comunales.

Para evitar en lo sucesivo que los fondos en cuestión sean distraídos y lleguen con grave retardo a las cajas del municipio, la comisión de hacienda del Concejo Deliberante debió proponer que se recomendara a la Intendencia una gestión en el sentido de que los dineros procedentes de los impuestos aludidos fueran mensualmente depositados por la tesorería general a la orden del jefe de la comuna.

La reclamación aconsejada de la diferencia que resulte entre la cantidad adeudada y el producto líquido de la venta de letras de tesorería, si bien resarcirá al municipio del daño sufrido por tal concepto, no atacará en su raíz el vicio de morosidad en que viene incurriendo el gobierno nacional.

La situación del magisterio

Como si se tratara de un mal epidémico en las finanzas escolares, llega de varias provincias la denuncia de que los maestros de instrucción primaria sufren un sensible atraso en la percepción de sus haberes mensuales.

De más está observar que no nos encontramos en presencia de un fenómeno extraordinario. Por desgracia, la tradición administrativa del país, desde que éste se encaminó por vías orgánicas, acusa con demasiada frecuencia esa irregularidad gubernativa que consiste en pagar mal y tarde los servicios del educador popular. Ha existido siempre la contradicción chocante que se advierte hoy todavía entre las declamaciones verbales que las altas esferas del poder suelen gastar en honor del magisterio y la cruel indiferencia con que lo exponen a todo género de penurias, reteniéndole el emolumento, de ordinario falto de equidad, que constituye su único medio de subsistencia. Si los mensajes y los discursos y los programas políticos fueran materia fisiológicamente asimilable, los maestros de escuela no carecerían de alimentos, tan abundante es la literatura oficial en loa de la noble profesión; pero como las palabras solamente sirven a la nutrición del espíritu, el retardo en recibir la mesada somete fatalmente a aquel funcionario a un régimen de hambre.

Así acaban de confesarlo, en términos de viva angustia, los maestros de Catamarca, mediante el memorial elevado a la presidencia de la República, no en tono de queja, sino más bien en invocación de piedad, para comunicarle que hace quince meses no se les entregan los honorarios fijados a su trabajo. Son tales las privaciones a que esa circunstancia los condena que, al decir de su doliente comunicación, se encuentran materialmente impedidos de reasumir sus puestos de labor, en condiciones decorosas, a la reapertura de las clases. No expresa la representación mencionada cuáles sean las dificultades que los mantendrán alejados de las aulas; pero en el supuesto de que el obstáculo no consista en una extrema debilidad, como efecto de una dieta tan larga como gratuita, fácil es sospechar que el mal radica en la indumentaria, desde los zapatos hasta el sombrero.

Si no con caracteres tan grave como en Catamarca, la iniquidad de que es víctima el magisterio primario se produce también en Jujuy, Córdoba, Mendoza, Santa Fe y algunas otras provincias.

Cuadra la coincidencia de que los Estados argentinos que acabamos de nombrar se encuentran intervenidos por el poder federal, o ya han reorganizado sus autoridades en comicios libres poniendo sus destinos en manos del partido político que impera en la República. Preciso es convenir en que si esas provincias lograron el saneamiento institucional y la depuración de prácticas prometidas por el radicalismo, la buena obra se ha detenido en los dominios de la educación común, pues sigue tan perturbada como antes, a causa de que los gobiernos locales persisten en no abonar sus sueldos al personal que la difunde.

Para que la deficiencia o la contradicción sea más rosaltante, se da el caso de la provincia de Buenos Aires, cuya dirección de escuelas se recomendaba en los últimos años por la puntualidad con que pagaba el presupuesto de la instrucción primaria. Ha bastado, al parecer, el cambio operado en la filiación partidista de sus gobernantes, para que se cierre aquella próspera era de las finanzas escolares, y llegue para los maestros bonaerenses, a quienes se adeudan ya tres meses de sus haberes, la situación mortificante que soportan sus colegas en otras provincias.

De desear es que el memorial de los educadores catamarqueños, dé motivo a una reacción contra procedimientos tan censurables.

APUNTES PARLAMENTARIOS

CAMARA DE SENADORES

REUNION EN MINORIA

Legislación agraria

La Cámara de Senadores celebró ayer una reunión en minoría, presidida por el doctor Luna y con asistencia de los señores Albarracín, Castañeda Vega, del Valle Iberlucea, Echagüe, García, Irigoyen, Iturbe, Linares, Mendoza, Molina, Olaechea y Alcorta, Roca, Torino, Villanueva y Zabala.

Hace indicación el señor Roca, para que se cite especialmente a todos los senadores ausentes, a fin de que concurran a la sesión del jueves próximo, haciéndoles presente la importancia y urgencia de las cuestiones que figuran en la orden del día.

Por su parte, el señor del Valle, manifiesta que ante la ausencia reiterada de algunos senadores, corresponde la aplicación de las medidas reglamentarias. Propone que la presidencia haga una publicación oficial con los nombres de los senadores inasistentes.

Aprobadas ambas indicaciones, se levantó la reunión en minoría.

Faltaron a la sesión de ayer los senadores Civit, Esteves, Garro, González, Iturraspe, Malbrán, Patrón Costa, Posse, Soto, Terán y Vidal. El senador Melo, también ausente, goza de licencia.

En antesalas del Senado estuvieron ayer los Ministros de Obras Públicas y Relaciones Exteriores, que deseaban participar de las sesiones, secreta y pública, que debió celebrar la referida Cámara.

El Ministro de Relaciones Exteriores acudió a la comisión de acuerdos, donde informó sobre los pliegos enviados por el Poder Ejecutivo, con motivo de los recientes nombramientos diplomáticos.

El doctor Tomás Corrutti, desde Rosario, ha dirigido a los diputados una circular telegráfica, por la cual solicita el voto favorable para la creación de la universidad del litoral y de la Facultad de Medicina, en la ciudad de Rosario.

Acudió ayer al seno de la comisión de investigación agraria de la Cámara de Diputados el ingeniero J. Yamandí, quien informó extensamente al diputado Repetto sobre los tópicos siguientes:

Legislación agraria: leyes financieras y aranceles en materia agrícola; necesidad de legislar sobre impuestos de consumo e impuestos de los inmuebles, revisando al propio tiempo la legislatura aduanera.

Producción vegetal: industrialización de los productos vegetales: legislar sobre los puntos siguientes: desarrollo normal de los cultivos en general; cultivos especiales y la protección de las plantas; sobre regadío; legislación forestal y explotación de montes; mejoras territoriales; sobre la industria de productos vegetales; abonos químicos.

Industria de los productos animales: caza y pesca; protección de los animales; agricultura, avicultura y sericicultura.

Legislación sobre la organización agraria y sobre la enseñanza agrícola: leyes referentes a las instituciones públicas centrales; instituciones públicas locales; cuerpos consultivos agrícolas; cámaras agrícolas; exposiciones y concursos; enseñanza agrícola.

Cooperación, seguros y crédito agrícola: cooperativas agrícolas; otras formas de asociaciones; seguros agrícolas y créditos agrícolas.

Colonización interior: formación y conservación de la pequeña propiedad rústica; colonización interior.

Legislación concerniente a las relaciones entre el capital y el trabajo en la agricultura; los contratos agrícolas; los contratos de trabajo en la agricultura y la protección de los obreros.

Sobre estos últimos temas presentará, más adelante, el señor Yamandí, un informe escrito.

MOVIMIENTO POLITICO

PARTIDO CONSERVADOR

Reunión de la junta de gobierno

LA FORMACION DEL PARTIDO NACIONAL

Con asistencia de 37 de sus miembros, y bajo la presidencia del doctor Rodolfo Moreno, se reunió en la mañana de ayer, en el comité central, la junta de gobierno del partido Conservador.

La presidencia dió cuenta de que había sido solicitado el concurso de los delegados del partido para concurrir a un acto político de propaganda que se realizará el domingo 16 de marzo en Gualeguay (Entre Ríos), organizado por la Concentración Cívica de esa provincia. Es probable que asistan a ese acto los diputados Demaría, Pagés, Sánchez Sorondo, Santamarina y el doctor Francisco Uriburu.

La secretaría informó que la Concentración Conservadora de Catamarca, por intermedio del diputado nacional doctor Galíndez, se había adherido a la idea de formar un gran partido nacional, y solicitado, además, el concurso de los legisladores nacionales y provinciales bonaerenses para la elección próxima de sus poderes públicos.

Tal petición fué resuelta favorablemente y por unanimidad.

Se dió lectura a un telegrama del diputado Raffo de la Reta, en el cual invita al partido Conservador a concurrir el próximo domingo a la ciudad de Mendoza, "donde se constituirá una gran fuerza política de oposición".

Fué designada al efecto la delegación especial, la que será formada por los diputados nacionales doctores Demaría, Escobar, ingeniero Pagés y senador provincial doctor Ezequiel S. de Olaso.

Se resolvió solicitar el concurso de distintos diputados nacionales de varias provincias para los distintos actos de propaganda que dentro de breve plazo se celebrarán en la primera y segunda sección electoral de la provincia de Buenos Aires.

Los miembros de la junta de gobierno trataron luego lo referente a la campaña de propaganda que debe realizar el partido con motivo de las elecciones de diputados provinciales, a celebrarse el 30 de marzo próximo en la 1.a y 2.a sección electoral, resolviéndose nombrar comisiones especiales encargadas de dirigir los trabajos necesarios en cada localidad. Dichas comisiones quedaron constituídas así:

Bartolomé Mitre, doctores Matías G. Sánchez Sorondo y Alberto Viñas; San Nicolás, mayor Juan A. Cambiasso; Zárate, diputado Felipe Castro, doctor Alberto F. Fonrouge y Alfredo F. Esteves; Pergamino, diputado nacional Prudencio R. Urdinola y Pedro Sánchez Echagüe; Mercedes, diputado nacional doctor Mariano Demaría (hijo), senador Valentín M. Graciano, diputado doctor Saturnino Salcedo y doctor Pablo González Escarrá; Las Conchas, San Isidro, San Fernando, Vicente López y San Martín, diputados nacionales Antonio Santamarina y Alfredo Rodríguez, senador Alfredo Butty, diputado Héctor Robbio y Gregorio C. Dones; Luján, senador Benito de Miguel e ingeniero Roberto P. Martínez; Matanza, diputado nacional Alberto Barceló, Alejandro P. Amato y Nicanor Salas Chaves; Navarro, diputado doctor Edgardo J. Míguez, doctor Diógenes Gotuzzo, Luis María Berro y Alberto Beguerie; General Rodríguez, Merlo, Moreno y Morón, diputado nacional ingeniero Pedro T. Pagés, diputado Pablo Castro, doctor Manuel A. Fresco y Ricardo A. Massini; Las Heras y Marcos Paz, diputados doctor Antonio R. Chiecconi y Enrique Barceló, senador doctor Ezequiel S. de Olaso y doctor Manuel A. Fresco (hijo); Pilar y Campana, diputado nacional doctor Adrián C. Escobar, diputados doctor Agustín J. Carús y Benito E. Martínez, y Néstor F. de la Puente; Baradero y San Antonio de Areco, senador doctor Luis Grisolia y diputado doctor Alberto Espil.

—Se resolvió que la asamblea de delegados de la segunda sección electoral se reuna en la ciudad de Pergamino el domingo 16 de marzo, con objeto de que proceda a elegir sus autoridades.

—Los conservadores de General Viamonte solicitaron la constitución del comité local, y a ese efecto fué designado el senador provincial Valentín M. Graciano para que actúe como delegado especial.

—Un proyecto del señor Rufino T. Bollo, sobre reformas al reglamento, fué destinado a estudio de la comisión respectiva.

—Por estar dentro de las condiciones exigidas en la carta orgánica, se aprobó la constitución de los siguientes comités:

Comité Universitario de La Plata; Vicente López, por Eduardo Bradley; Tandil, por el diputado nacional Antonio Santamarina; de la Juventud de La Plata, por el doctor Oscar C. Camillón; Mercedes, por José Campi; de la sección tercera de La Plata, por el doctor Victorio M. Delfino.

PARTIDO DEMOCRATA PROGRESISTA

SUS NUEVAS AUTORIDADES

El candidato a senador: doctor De la Torre

Bajo la presidencia del doctor Ricardo Bello y actuando de secretarios los doctores Alfredo M. Arce y Adolfo Berraondo, se reunió anoche la convención del partido Demócrata Progresista para designar las nuevas autoridades del comité de la capital y candidatos a senador y diputados nacionales en los próximos comicios.

Abrió el acto el presidente de la convención, pronunciando un vibrante discurso.

La secretaría dió cuenta que sobre 80 delegados se encontraban presentes 71.

Practicado el escrutinio, resultaron electas para formar parte del comité de la capital las personas siguientes: doctores Carlos Rodríguez Larreta, José Ignacio Llovet, Ricardo Bello, Carlos Quintana, Virgilio Tedín Uriburu, Enrique Loncan, Adolfo Berraondo, Felipe Arana, Alfredo M. Arce, Rafael Demaría y señores Alejandro E. Shaw, Antonio Solezzi, Alberto Gerchunoff, Bernardino Caldora, Carlos Lagos, Oscar Carrasco, Emilio Fernández Díaz, Ricardo Carvelli, Segundo Oyarzú, F. Mathé y Luis Pastiño.

Acto continuo y a moción de varios convencionales se resolvió que la elección de candidatos a diputados se realice a mediados de la semana próxima.

El convencional Gerchunoff hizo moción de que se votara candidato a senador y por aclamación al doctor Lisandro de la Torre. Los convencionales puestos de pie aplaudieron durante largo rato el nombre del jefe del partido.

Se dispuso pasar una nota al candidato, la que será entregada por una comisión especial formada por los señores Máximo Portela, doctores Bello, Arana, y señores F. Mathé, Bernardino Caldora y Remigio Iriondo.

Se sabe que el doctor de la Torre aceptará la candidatura y que aprovechará esta oportunidad para publicar una extensa carta política en la que se juzgará la actuación del radicalismo en el gobierno y las perspectivas nada halagüeñas que se presentan al país.

Unión Cívica Radical

REUNION DE LA CONVENCION

Para esta noche a las 9 están convocados los 120 convencionales de la capital con objeto de designar cuatro delegados al comité nacional, y elegir candidato a senador y dos candidatos a diputados nacionales.

Dados los empeñados trabajos emprendidos en las últimas 24 horas, se descuenta que esta vez no se malogrará el funcionamiento de la convención por falta de "quorum".

Es imposible predecir quién surgirá electo candidato a senador, pues hasta anoche las opiniones seguían divididas entre los diputados Gallo y Molina y el ex interventor de la provincia de Buenos Aires, señor José Luis Cantilo.

Los que sostienen la candidatura del doctor Gallo sufragarán por los doctores José O. Casás y José Marcos Pagliere para diputados nacionales.

Entre un núcleo de delegados de las secciones 9a., 14, 15 y 16 se prestigia la candidatura del doctor Juan José Frugoni y Adolfo Calvete para diputados; entre otros de la [illegible] 10 y 19, la de Adolfo Calvete [illegible] Marcos Pagliere, y en [illegible] 1a., 8a., 8a., 12 y 17, la d[illegible] los P. Goyena y señor [illegible]

En el comité central era [illegible] rriente ayer que antes de celebrar[illegible] sión la mayoría de los convencionales discutirán la conveniencia de hacer concesiones recíprocas, sosteniendo al efecto candidatos de transacción.

En cuanto a candidatos a delegados al comité nacional, existe una total disparidad de opiniones.

—Esta noche se realizarán los siguientes actos de propaganda:

A las 8, en Sáenz y Treful, oradores, doctor González Pagliere, M. Gulbert Blanck y C. Delacroix; a las 8, en Asamblea y E. Mitre, M. del Rivero, A. J. Cornet y C. Maradona; a las 8.30, en Garay y General Urquiza, G. Sullivan, D. A. Basili, A. Ventre y C. Delacroix; a las 8.45, en Rivadavia y Castro Barros, diputado Bonifacio, M. Pinto, A. Lavieri y A. J. Cornet; a las 8.30, en Rivadavia y Bustamante, doctor Leopoldo Bard, A. Escudero y S. Bonardi; a las 9, en Alsina y Sarandí, E. M. Tomaszewski, A. J. Cornet y P. P. Sanguinetti (hijo); a las 9, en Corrientes y Paraná, S. P. Núñez, G. Fonrouge y J. Morgan; a las 9, en Charcas y Libertad, N. Coronado, J. L. Rodeyro, P. P. Sanguinetti, M. del Rivero, M. Pinto, P. Aimó y A. Moreno Quintana; a las 9, en Garay y Matheu, doctor L. Bard, A. Escudero, N. R. Firpo y S. Bonardi; a las 9, en avenida Alcorta y Luzuriaga, diputado doctor A. Ferreyra, G. Fonrouge, R. P. Roballos y coronel R. Pereyra Rozas.

Partido Socialista

Con motivo de las fiestas de carnaval, el partido Socialista suspenderá las conferencias organizadas por el comité ejecutivo, pero serán reanudadas el miércoles 5 de marzo.

—Esta noche, a las 8.30, se efectuarán las conferencias siguientes:

Sección 1.a (Vélez Sársfield), Rivadavia y Lacarra; oradores, doctor Eliseo A. Díaz, candidato a diputado Agustín S. Muzio y doctor Alberto Iribarne.

Sección 7.a (Caballito), Avellaneda y Bella Vista; oradores, Isaías Cesarsky, Eugenio Albani y diputado nacional doctor Mario Bravo.

Sección 9.a, Díaz Vélez y Billinghurst; oradores, Juan de Blanchetti y Gregorio M. Beschinsky.

Sección 12.a, Bolívar y Carlos Calvo; oradores, Germinal Rodríguez, concejal Jacinto Oddone y candidato a diputado doctor Federico Pinedo (hijo).

Sección 17.a (Palermo), Rivera y Dorrego; oradores, Demetrio Buirá, Arturo de la Mota y doctor Fernando de Andreis.

Comité de la Juventud Opositora

El Comité de la Juventud Opositora informa que "puede considerarse como un hecho la concentración opositora alrededor de una sola candidatura a senador nacional y se espera que en estos días las principales agrupaciones antirradicales harán conocer públicamente su adhesión a la misma".

El mismo comité informa que ha resuelto apresurar la iniciación pública de su campaña política y que en la reunión que la junta ejecutiva celebrará esta tarde a las 6.30 en el local de la calle Sarmiento 385, primer piso, se tomará una resolución al respecto.

Este comité había iniciado, agrega, gestiones ante el doctor Enrique Larreta para obtener su aceptación de la candidatura a senador nacional en el caso de que fuera proclamada por diferentes agrupaciones importantes, insistiendo así en gestiones anteriores hechas por las mismas. El doctor Enrique Larreta, que se encuentra fuera de la ciudad, contestó ayer manifestando que agradece lo que llama un honroso homenaje, pero repitiendo su indeclinable negativa por razones personales.

"En cuanto a la razón patriótica, agrega el despacho telegráfico, que ustedes invocan, creo que conviene abstenerse de movimientos improvisados. Me parece que el pueblo no se ha enterado aún de la gravedad y la vergüenza de los males que ustedes quisieran combatir; mientras siga engañado o cómplice, no se debe apelar a su fallo. De no encarifiarse el enfermo con su gangrena, no tardarán en presentarse ocasiones de mayor amplitud y esperanzas".

La comisión encargada de esta gestión pondrá esta tarde en conocimiento de la junta ejecutiva dicho despacho.

Partido Socialista Internacional

El centro de las circunscripciones 6.a y 8.a celebrará esta noche una asamblea en su local social, San Juan 3700.

—Esta agrupación ha organizado las siguientes conferencias de propaganda:

A las 5 de la tarde, en las calles Pedro Mendoza y Almirante Brown; oradores: Nicolás de Palma e Isaac Palcos.

En Pedro Mendoza y Vieytes, a cargo de José Karothy y José Alonso.

A las 8.30 de la noche:

En Beauchef y Saraza, José Karothy y Nicolás de Palma; Corrientes y Salguero, José F. Grosso y Pedro D. Zibecchi; San Juan y Saavedra, Amadeo Zeme y Jacobo Rodríguez; Corrientes y Castelli, Julián Lucasse, Arturo Blanco y Guido A. Cartey; Bernardo de Irigoyen y Achupallas, Amleto Lazzari y Graciano Reca; Rivadavia y Pedernera, Miguel C. Valle, E. Vázquez, y Jacobo R. Rodríguez.

Partido Socialista Argentino

En el comité central, Córdoba 1150, se reunirán esta noche a las 10 los miembros del consejo nacional, a fin de tratar asuntos relacionados con la campaña electoral.

—El centro de la sección 18, se trasladó ayer a la calle Costa Rica 4369.

—Hoy a las 8.30 p. m. se realizará una conferencia en la intersección de las calles Rivadavia y Pola, y en ella harán disertaciones José L. Alberti, Carlos G. Antola y los doctores Alfredo L. Palacios y Luis Sansusté.

Partido Reformista

El partido Reformista ha organizado para esta noche a las 8.30 las siguientes conferencias que versarán sobre el impuesto único:

En San Juan y Saavedra, harán uso de la palabra los señores J. B. Bellagamba, D. A. Furnkorn, A. J. Grassi, E. J. Gaudio y E. M. Ratto.

Los señores F. A. Carta, T. Galli, A. O. Bellagamba, J. M. Grosso y el doctor Andrés Máspero Castro, ocuparán la tribuna en Rioja y Rondeau.

Unión Democrática Cristiana

En su reunión de anoche, el consejo nacional de esta agrupación resolvió convocar a los delegados de los centros seccionales para que el 12 de marzo, en el local Alsina 557, integren los cargos vacantes y voten el temperamento a adoptarse en las próximas elecciones.

—El centro de la sección 13, Doctor Juan F. Cafferata, realizará hoy, a las 8 p. m., una conferencia pública en las calles México y Chacabuco; harán uso de la palabra los señores Lucio Cúneo, Angel C. Seijo y José Pagés.

Comité Universitario

En el local de la calle Florida 271, se efectuó la asamblea de universitarios que sostendrá la candidatura del doctor Alfredo L. Palacios para diputado nacional en las próximas elecciones, en la cual se nombró la comisión directiva que quedó formada de la siguiente forma:

Presidente, Ramón F. Vázquez; vicepresidente, Vicente E. Digiorgio, secretarios, Antonio F. Boeri y Fernando Plombo; vocales, Carlos Molina Portela, Simón Kantor, Carlos Briau, Roberto Plombo, Manuel Recabarren, Oscar Berlingeri, Abrham Rosemasser, Carlos Olmi (hijo), Eduardo Argerich, Tomás Molina, Salvador Kibrik, José Martínez Torrontegui, Erasmo Goti, Ricardo Echeberry Bo..., Rafael Gramajo Machado, Gonzalo achado y Luis J. Vázquez.

La Junta ejecutiva del comité Universitario estará en sesión permanente desde la fecha de 2 a 6 p. m. en el local de la calle Florida 271. Se ha resuelto asimismo, realizar conferencias públicas en las que harán uso de la palabra los componentes del comité dando a conocer la labor efectuada por el doctor Palacios.

MARINA DE GUERRA

PERSONAL DE RESERVA DE LA ARMADA

Situación de los infractores

Con el fin de determinar cuándo los alumnos de las escuelas del personal superior y subalterno de la armada han de pasar a formar parte de la reserva de la misma, el Poder Ejecutivo ha firmado un decreto, por el que establece las siguientes normas:

Los alumnos de las escuelas aludidas, dependientes del Ministerio de Marina, que fuesen dados de baja después de un año de permanencia en ellas, pasarán a formar parte de la reserva de la armada y serán eximidos del servicio militar obligatorio que por sorteo pueda corresponderles, si la baja les ha sido acordada a su solicitud o por insuficiencia en los estudios.

Los alumnos dados de baja por mala conducta o por resolución de consejo de disciplina, entrarán en el sorteo de su clase o en el subsiguiente, si no hubiera sido sorteada, y cuando la permanencia en las escuelas no alcance a dos años, no computándoseles el tiempo que estuvieron en ellas.

—Ampliando la información que adelantamos sobre la situación de los conscriptos infractores al servicio militar en la armada, damos los siguientes detalles que aclaran la forma en que se procederá con ese personal:

Los conscriptos infractores al servicio militar a que se refieren los artículos 16 y 71 título 1.o de la ley 4707, que se presentaren o fueren aprehendidos, y resulten aptos, serán dados de alta en la comandancia de la isla de Martín García, a efecto de prestar, previamente, el servicio que por sorteo les hubiera correspondido. La situación en el servicio de dichos conscriptos infractores, será la misma que la de los demás conscriptos incorporados.

La presencia en las filas del conscripto infractor al servicio será comunicada por la dirección general del personal a los procuradores fiscales ante los juzgados federales, con remisión de los antecedentes necesarios a los efectos del juicio correspondiente.

Siempre que los jueces federales dispongan la comparencia del conscripto infractor, con motivo del juicio respectivo, el comandante de la isla de Martín García le facilitará el cumplimiento de dicho mandato sin intervención de autoridades superiores.

Cuando los jueces federales resuelvan modificar la situación del conscripto infractor, sea disponiendo su detención o prisión preventiva, o dictando cualquier otra medida que importe alterar la forma en que cumple su obligación de servicio, o establecer para las autoridades militares una relación de dependencia de la que puedan derivarse responsabilidades que escapen a la jurisdicción militar, en tales casos los infractores serán dados de baja y entregados a la autoridad local, a disposición de la justicia federal.

Una vez que haya desaparecido la causa que motivó esta interrupción de su servicio, el conscripto infractor será dado nuevamente de alta en su anterior destino, debiendo descontársele el tiempo pasado fuera de las filas cuando exceda de un mes.

Los conscriptos infractores que establece el párrafo segundo y que resultaran inaptos serán devueltos bajo custodia al jefe de la división de ejército a que pertenecieran para la tramitación de la causa de infracción al servicio militar ante el juzgado federal que le corresponda quedando desde entonces a su cargo.

—Se ha dispuesto que el teniente de navío Arturo Zimmermann se reciba del comando del buque-tanque "Ministro Ezcurra", en puerto Militar, el 3 del entrante, y el teniente de navío Mariano Paglietino se incorpore al guardacosta "Independencia" tan pronto como haya entregado su comando.

—Entró ayer a Puerto Militar, el guardacosta "Independencia".

MERCADO DE CEREALES A TERMINO

Diversas resoluciones

El directorio del Mercado de Cereales a Término de Buenos Aires adoptó ayer las siguientes resoluciones:

Que una vez trascurridos los 30 días desde que fueron suspendidas las entregas, considerará en cada caso las indemnizaciones que el comprador deberá abonar al vendedor.

Desde el 1.o de marzo se publicarán los precios de ajuste y operaciones del Mercado General de Productos Nacionales del Rosario.

Desde la misma fecha citada quedará abierta una cuenta corriente de márgenes y mercaderías en el Banco Comercial del Azul.

Las operaciones en el recinto de la Bolsa podrán efectuarse los días hábiles, de 10 a. m. a 5.30 p. m., con excepción de los sábados, en que solamente podrán realizarse hasta la 1 p. m. Para evitar de sustraer nada a la publicidad, se prohibe operar fuera de las horas indicadas.

FEDERACION ABOLICIONISTA INTERNACIONAL

La conferencia de anoche

En el local de la Asociación Cristiana de Jóvenes, se realizó anoche la conferencia organizada por la Federación Abolicionista Argentina.

Abrió el acto el reverendo Jorge Howard, quien se refirió al gravísimo peligro en que se halla el porvenir de la sociedad futura, si la juventud no reacciona y se revuelve contra el vicio que hoy la domina, sin reflexionar en los peligros que la amenazan.

A continuación habló el doctor Angel Jiménez, atacando enérgicamente la reglamentación que existe para la trata de blancas, contribuyendo con las actuales ordenanzas que existen al respecto, a que hoy por hoy, se trate de un comercio legal y tolerado, por las autoridades.

Hizo luego uso de la palabra la doctora Paulina Luisi. Después de hacer nuevas consideraciones respecto a la reglamentación de la trata de blancas, que criticó enérgicamente, dió lectura a los estatutos de la Federación Abolicionista Internacional.

QUEBRANTOS COMERCIALES

Las cifras de este mes

Durante el mes que hoy termina, las quiebras comerciales en todo el país arrojan las siguientes cifras:

Activo 2.423.031.06 pesos; pasivo, pesos 1.849.002.07. Superávit, 574.028.99 pesos.

Comentando estos totales, "El Cronista Comercial" dice:

Por varios motivos, que luego señalaremos, suele ser el mes de febrero el que mayores totales ofrece en el año, en el capítulo correspondiente a los quebrantos comerciales; tenemos, en primer lugar, que el año judicial inicia su plena actividad recién en febrero, gravitando en consecuencia en este mes, no solamente la actividad correspondiente a su turno, sino también una buena parte de enero que, por razón de la feria, restringe en cierto modo el número de presentaciones. Por otra parte, influye también, o mejor dicho, suele influir, una parte de las liquidaciones de fin de año, que asimismo contribuyen a precipitar la concurrencia de firmas a los tribunales de comercio que también esperan la apertura del año judicial para tramitar con mayor comodidad sus respectivos juicios.

Pues bien, no obstante los motivos señalados, y que los traemos a colación con la experiencia de otros años, debemos llegar a la conclusión simple y clara de que la notable reacción ya señalada en el año anterior, se ha venido a consolidar en el año actual, y es-te resultado, que, como síntoma de la situación, no puede ser más halagüeño, constituye también un relativo antecedente de las perspectivas que ofrece el año comercial que recién se inicia en el mes que nos ocupa.

INFORMACION DE LAS PROVINCIAS Y TERRITORIOS

MENDOZA

EL PODER JUDICIAL

Reposición de los funcionarios destituídos

DECRETO DEL INTERVENTOR

SUS FUNDAMENTOS

Ayer por la tarde se tuvo noticia en el Ministerio del Interior de que sería trasmitido telegráficamente enseguida para el conocimiento de los miembros del Poder Ejecutivo, un decreto dictado por el interventor federal en la provincia, doctor de Veiga, sobre el conflicto judicial planteado a raíz de haber declarado cesantes el Poder Ejecutivo de Mendoza a varios ministros de la Suprema Corte y algunos jueces.

Los fundamentos y texto dispositivo del documento no fueron dados a conocer más tarde en la casa de gobierno, una vez que se hubo recibido el despacho íntegro; pero en síntesis se nos expresó oficialmente que el interventor dispone en el decreto aludido la anulación del decreto dictado por el gobernador Lencinas sobre el particular y ordena reponer en sus cargos constitucionales a los funcionarios ilegalmente depuestos.

(De nuestro corresponsal, por telégrafo)

Mendoza, febrero 27 — El interventor acaba de resolver la cuestión de la cesantía de los miembros del poder judicial.

El doctor Veyga, en su fallo, examina los antecedentes del conflicto en el siguiente orden:

1.o Nota fecha 18 de diciembre de 1918, dando cuenta de la negativa de la fuerza pública por el Poder Ejecutivo para cumplir la sentencia recaída en el juicio de la compañía Vitivinícola de Mendoza en la demanda de inconstitucionalidad contra el Poder Ejecutivo.

2.o — Los magistrados judiciales se dirigen al Presidente de la Nación pidiendo la intervención para restablecer la normalidad institucional.

3.o — El presidente de la Cámara de Apelaciones en lo Comercial y Criminal se dirige al Presidente de la Nación, adhiriéndose al pedido de intervención formulado por la Suprema Corte.

4.o — Nota del colegio de abogados de Mendoza al Ministro del Interior, pidiendo que el gobierno federal haga efectivas las garantías consagradas por la Constitución.

5.o — Decreto del ejecutivo de Mendoza fecha 18 de diciembre de 1918, declarando en comisión a los magistrados y empleados de la administración de justicia.

6.o — Memorial dirigido al interventor nacional por los ocho magistrados eliminados, doctores Funes, Vargas, Castañeda, Baldrich, Correa Llano, Guevara, Vera Vallejos y Laprida.

7.o — Presentación a la intervención dirigida por el Colegio de Abogados de la provincia adjuntando copia de sus comunicaciones a los ministros del Interior y de Justicia, ratificando su pedido, a fin que el Poder Ejecutivo nacional adopte las medidas del caso para restablecer el poder judicial constitucionalmente organizado a su composición anterior al aludido decreto.

8.o — Carta del ministro de la Corte, doctor Sayanca, explicando las razones por las cuales se adhirió al pedido de intervención formulado por sus colegas.

Los considerandos de la resolución dicen así:

Que la Constitución de la provincia de Mendoza establece la división de los poderes del Estado, según la fórmula adoptada por la Constitución Nacional, y de acuerdo con la conquista alcanzada en todos los países civilizados durante el último siglo.

Que la independencia de los tres poderes es necesaria para el más perfecto funcionamiento de cada uno de ellos, de manera que puedan desenvolverse libremente dentro de la órbita de su acción y llenar cumplidamente sus fines.

Que según el artículo 12, segunda parte, de la Constitución de la provincia, "ninguno de estos poderes podrá arrogarse, bajo pena de nulidad, facultades que no le estén definidas por esta Constitución".

Que cualquier acto de este género, por el que uno cualquiera de los poderes del Estado turbe la acción de otro, o tienda a suprimirlo, o desnaturalizarle, importa un desconocimiento manifiesto del espíritu y de la letra de la Constitución.

Que el Poder Ejecutivo de la provincia no solamente ha reconocido la existencia del poder judicial en la forma en que lo encontró organizado, sino que ha concurrido a colocarlo dentro de la Constitución de la provincia, solicitando los acuerdos necesarios del Senado, prescriptos por el artículo 151 de la Constitución, a favor de todos y cada uno de los magistrados judiciales nombrados en comisión durante la intervención nacional anterior, y para llenar vacantes producidas con posterioridad.

Que del análisis hecho por esta intervención, relativo a la situación legal de los miembros del poder judicial, nombrados con anterioridad, resulta que todos ellos sin excepción alguna, tienen el acuerdo del Senado, con arreglo a la nueva Constitución.

Que no es válido el argumento de que faltando la ley orgánica de los tribunales que debía haber sancionado ya la legislatura de la provincia, en cumplimiento del artículo 99, inciso 12 de la Constitución, para que, conforme al nuevo poder judicial con sus preceptos, el Poder Ejecutivo tenga el derecho de dejar sin efecto esos nombramientos de propia autoridad, tantas veces cuantas lo crea conveniente, tratando a los miembros del poder judicial como si fuesen dependientes del poder administrativo, hasta tanto sea dictada dicha ley orgánica.

Que sin entrar a analizar los motivos por los cuales esa ley hasta ahora no ha sido dictada ni estudiar si se han cumplido los requisitos prescriptos por la Constitución con respecto al nombramiento de todos y cada uno de los jueces aludidos y prescindiendo en absoluto del origen de la judicatura de Mendoza, no es posible desconocerle carácter de estabilidad que la Constitución ha querido dar al poder judicial, y, por lo tanto, no es ni conveniente ni oportuno a los intereses públicos de la provincia la alteración de los tribunales una vez constituídos, porque ello conduciría a la absorción del poder judicial por el Poder Ejecutivo, lo que repugna en absoluto al principio de la división de poderes consagrado por la Constitución nacional.

Que sin considerar la situación que deberá traer a los magistrados judiciales la promulgación de la ley orgánica de los tribunales y aunque los nombramientos efectuados hasta ahora pudieran entenderse como hechos provisionalmente, según aduce el Poder Ejecutivo, no se dan en los fundamentos del decreto de 18 de diciembre de 1918 razones suficientes que justifiquen las medidas adoptadas respecto del poder judicial. Por estas consideraciones, el interventor nacional en acuerdo general de ministros decreta:

Déjase sin efecto el decreto del Poder Ejecutivo de la provincia de fecha 18 de diciembre de 1918.

Señálase el día de mañana, a las 10 a. m., para que por el secretario de esta intervención en el departamento de Gobierno se reponga en sus cargos a todos los miembros de la magistratura judicial removidos por dicho decreto.

Dése cuenta al Poder Ejecutivo de la Nación, etc.

Firman esta resolución los señores doctor Tomás de Veyga, Santiago C. Rocca y Vicente Segovia.

El fallo reponiendo magistrados ha causado impresión de júbilo en todos los círculos por la calidad de los repuestos y la acción justiciera del interventor que robustece la confianza que inspirara con sus primeros actos.

LOS EMPLEADOS Y LA POLITICA

Denuncias de los intransigentes

Mendoza, febrero 27—El presidente de la junta de gobierno del partido Radical Intransigente denuncia que en estos momentos se trabaja por medio de empleados de la dirección de puentes y caminos para traer de San Martín y otros departamentos al mitin de los partidarios del doctor Lencinas, que se realizará el domingo, a todos los peones de que dispone aquella repartición.

Agrega que en el mitin que se realizó días pasados en Lavalle se utilizaron no sólo los peones y empleados, sino también los camiones y automóviles destinados a los servicios públicos.

La comisión de legislación y reclamación del partido Radical Intransigente, puso estos hechos en conocimiento del interventor.

Los partidarios del doctor Lencinas aprovechan los carros municipales de riego para su propaganda electoral, pues pegan en ellos carteles con el retrato del doctor Lencinas, en los que invitan a la adhesión al partido y al mitin del próximo domingo en la plaza Chile.

Puente sobre el arroyo Estocada

La dirección de puentes y caminos fué autorizada para ejecutar administrativamente los trabajos de reparo de los muros laterales del estribo izquierdo del puente sobre el arroyo Estocada, en el camino de Mendoza al Sur.

Viaje del Ministro del Interior

Mendoza, febrero 27—Llegó de ésa y continuó viaje para Cacheuta el Ministro del Interior. Lo recibieron en la estación el interventor, los ministros y demás personal de la intervención.

CORDOBA

ECOS DEL CONFLICTO ENTRE PODERES

CAMBIO DE TELEGRAMAS

Córdoba, febrero 27 — El presidente del comité nacional radical envió al comité central de la provincia el siguiente despacho:

"En nombre de la mesa directiva del comité nacional felicítolo por la patriótica solución del partido y del gobierno dada en el conflicto de poderes."

Firma el telegrama el doctor Rogelio Araya.

Los diputados nacionales radicales dirigieron al gobernador Borda el siguiente telegrama:

"El retiro de la fuerza pública decretado por V. E. es una solución patriótica que dice muy alto en favor de la solidaridad partidaria, y consulta los grandes intereses del país, en momentos en que se requiere el juicio tranquilo y ecuánime de sus gobernantes; nos place felicitarlo."

Firman este despacho los señores Víctor M. Molina, Juan E. Aramburu, M. Boero, Enrique Cabrera, Pedro L. Cornet, V. C. Gallo, Francisco A. Riú, Marcial V. Quiroga, C. Pradère, Eduardo Muesca, Juan A. O'Farrell, Valentín Berrondo, Eduardo Padilla, Rogelio Araya, Santiago E. Carvalán, Andrés Ferrey (hijo), José P. Tamborini, O. N. Cordero, Jacinto Fernández y F. Rubilar.

Córdoba, febrero 27—Al telegrama que le dirigieron varios diputados nacionales, el gobernador respondió en los siguientes términos:

El significado de la comunicación de los diputados es alto por el propósito que lo inspira, por la representación que ejercen y el prestigio personal que lo sella. Los deberes a cumplir, condensados en el juramento cuya fórmula concreta el artículo 111 de la Constitución, y expresados en los fundamentos del decreto de fecha 5 del corriente, en el manifiesto al pueblo de la provincia, y en la comunicación última al Poder Ejecutivo Nacional, a que los diputados se refieren, fueron la causa determinante de la actitud de este gobierno.

El ejercicio de la función pública, comporta serias responsabilidades, y el cumplimiento de deberes genera casi invariablemente graves sacrificios. Todo lo he afrontado resueltamente en homenaje y en bien de la provincia, anheloso de propender al mejor funcionamiento del organismo del gobierno; a que los poderes que lo constituyen llenen su finalidad de una manera armónica, con acción diligente y con la vista fija en los intereses permanentes de la sociedad y del Estado, más altos y superiores que los intereses particulares y de partido.

Hasta tanto el régimen institucional en la República, en todos los órdenes, no adquiera por disciplina, por trabajo y por sentimiento prevalente del cumplimiento del deber, todo el imperio real y efectivo, no se habrá llenado el deber constitucional, y el progreso de la Nación se sentirá contrariado y contenido en su expansión y perfeccionamiento.

En esta hora reclama el porvenir argentino la armonía y la cohesión de los organismos políticos y partidos que lo constituyen para que de tal modo, fuertes en la unidad y desde el plano en que se proclaman los ideales, hagan un paréntesis a las luchas de predominio, y todos unidos por el pensamiento y la voluntad detengan el espíritu de sacrificio, y con un puro sentimiento de argentinidad, meditar y resolver los problemas palpitantes de carácter social, económicos y financieros que tan imperiosamente reclaman las necesidades del pueblo y la grandeza de la patria.

Son tales los propósitos que han inspirado el decreto del 5 del corriente y la comunicación al Poder Ejecutivo Nacional, que han motivado la congratulación de los señores diputados, recibida con tan alta estima por este gobierno.

Córdoba, febrero 27 — El Superior Tribunal de Justicia celebró un acuerdo extraordinario.

Aunque las resoluciones adoptadas no han sido dadas a conocer oficialmente, se sabe que el objeto de la reunión era considerar la situación en que se encuentra el poder judicial como consecuencia de las acusaciones vertidas por el Poder Ejecutivo de la provincia en los documentos producidos durante el reciente conflicto político.

Los miembros del Superior Tribunal mantienen absoluta reserva acerca de lo resuelto.

LOS PROXIMOS COMICIOS

Córdoba, febrero 27 — Los diarios señalan la proximidad del plazo legal en que el Poder Ejecutivo debe dictar el decreto de convocatoria a las elecciones provinciales, sin que hasta la fecha se haya dado dicho decreto.

La ley dispone que la convocatoria deberá hacerse con un mes de anticipación, y de acuerdo a ello el Poder Ejecutivo debería promulgar el decreto antes del sábado próximo.

—El doctor Lucas A. de Olmos, candidato radical a senador por el departamento de Colón, declinó su candidatura.

TUCUMAN

EL SERVICIO DE ALUMBRADO ELECTRICO

Convenio con la empresa

Tucumán, febrero 27 — Hoy quedaron convenidas las bases de un convenio celebrado entre la empresa de electricidad y la municipalidad, para el pago de la deuda existente y la forma de realizar el servicio público en lo sucesivo.

El 31 de diciembre la municipalidad adeudaba 252.162,42 pesos, y además, los meses de enero y febrero.

El convenio se realizó entre el abogado de la empresa, el intendente municipal y el ministro de Hacienda, y de acuerdo con lo estipulado se dictará un decreto, por el cual el gobierno garantizará el pago de la deuda al 31 de diciembre y la municipalidad se compromete a pagar en efectivo el 1.o de marzo el importe del servicio por enero y febrero.

Se establece igualmente que la municipalidad depositará diariamente en el Banco de la Provincia las cantidades que recaude por concepto de alumbrado público, y en caso de que esta renta no fuera suficiente, se completaría con fondos de rentas generales.

Esta resolución se debe a las gestiones de la empresa, que manifestó que no podía seguir haciendo el servicio si no se regularizaba la situación, y que hasta se vería obligada a una suspensión de servicios.

La conducta de la municipalidad, que indudablemente ha destinado los fondos correspondientes a otros objetivos, viene criticándose severamente, desde que ocupó la anterior intendencia y causa extrañeza que el actual intendente haya caído en igual desacierto administrativo.

Partido Radical Fusionado

Tucumán, febrero 27 — Se trabaja activamente para constituir la agrupación que se denominaría Partido Radical Fusionado, y que tendría por jefe al señor Pedro G. Sal.

Dicho partido sería sostenido por elementos alejados de la actualidad política, y que no han intervenido en el cisma de los "rojos" y los "negros".

SAN LUIS

CONCENTRACION CONSERVADORA

Su constitución definitiva

San Luis, febrero 27—Las tramitaciones de concentración de las fuerzas conservadoras que se interrumpieron ayer, se reanudaron hoy, llegándose a última hora a una solución definitiva.

Esa concentración la constituyen todas las fuerzas conservadoras de la provincia, es decir, el partido Unión Popular, que dirige el senador nacional doctor Víctor S. Guiñazú; los demócratas, que dirige el doctor Adolfo Rodríguez Saá, y los independientes, que respondían al senador nacional Eriberto Mendoza antes de su retiro de la política activa y que hoy dirigen los doctores Rómulo Foncueva y Pedro I. Garro.

Comisiones de las fuerzas concentradas pasaron momentos después de convenida la concentración a saludar y felicitar al senador Guiñazú y al presidente del partido Unión Popular, doctor Emilio L'Huiller.

Los radicales disidentes, que habían dispuesto concurrir a la elección con candidatos propios han resuelto hoy no concurrir a ellas, por considerar que no podrán obtener el triunfo.

EL TORNIQUETE DEL AGUA

San Luis, febrero 27 — Se realizó una reunión de vecinos del barrio Norte de esta ciudad, para deliberar sobre la actitud a asumir en vista de que la intendencia municipal ha privado de agua a ese barrio.

Se asegura que se trata de una medida de hostilidad política.

Los vecinos del barrio Sur se quejan por igual motivo.

Gestiones del Centro Comercial

San Luis, febrero 27—Se reunió la comisión directiva del Centro Comercial para considerar los asuntos que tiene a estudio, y resolvió nombrar una comisión encargada de estudiar la vialidad en la provincia y aconsejar las medidas tendientes a mejorarla.

También resolvió dirigirse al Ministro de Obras Públicas, para solicitarle que sea dada al servicio público la estación La Cumbre, por no haber contestado la empresa del ferrocarril al Pacífico a la solicitud hecha en igual sentido.

Suspensión del corso de carnaval

San Luis, febrero 27—Por indicación del Consejo de Higiene, el intendente suspendió el corso de carnaval.

Fallecimiento lamentado

Villa Mercedes, febrero 27—Falleció el jefe relevante del ferrocarril al Pacífico, señor Segundo M. Fraga.

La muerte del señor Fraga ha sido muy lamentada por sus compañeros de tareas y por cuantos le conocían.

Los restos del extinto fueron inhumados en el cementerio local, acto que motivó una verdadera demostración de pesar.

ENTRE RIOS

LA CRECIDA DEL RIO PARANA

Retiro de haciendas

Paraná, febrero 27—En virtud de la crecida de las aguas del río Paraná, que crea graves riesgos a los hacendados que tienen sus ganados en las islas y campos bajos, el Poder Ejecutivo dictó un decreto por el que autoriza a los jefes de policía de los departamentos ribereños a que permitan la libre extracción de haciendas de las islas y campos anegadizos, hacia los limítrofes de las provincias de Buenos Aires y Santa Fe, siempre que sus propietarios afiancen los derechos de tablada, mediante la firma de pagarés a la orden de las receptorías de los departamentos respectivos, previas las verificaciones que en cada caso hará la policía, cuyos jefes inmediatamente de acordar el permiso lo comunicarán al ministerio de Hacienda y las receptorías a la contaduría general, cada vez que reciban pagarés por concepto de afianzamiento.

Cumpleaños del doctor Laurencena

Paraná, febrero 27 — Con motivo de cumplir hoy 66 años el doctor Miguel M. Laurencena, ha sido objeto de numerosas demostraciones.

Artículo de LA PRENSA

Paraná, febrero 27 — "El Diario", de esta capital, trascribe íntegro y en lugar preferente el artículo de LA PRENSA, de fecha 22 del corriente, titulado "Denegación justificada".

Estado sanitario de la ciudad

Paraná, febrero 27—Con motivo de diversos sueltos aparecidos en un diario local, en los cuales se denunciaba la existencia de una enfermedad contagiosa en esta capital, así como la ineficacia del suero antipestoso enviado por el Departamento Nacional de Higiene, el presidente del departamento de salubridad pública en el mismo diario una carta, en la que relata los casos limitados que de esa enfermedad se han producido, las medidas profilácticas tomadas para conjurar el mal, el buen resultado obtenido con el suero y la ausencia de toda razón que pueda dar asidero siquiera a la posibilidad remota de las alarmas que se pretenden difundir.

CORRIENTES

CONVENCION RADICAL

Corrientes, febrero 27—Esta noche se reunió la convención radical de la agrupación que encabeza el señor Blanco.

El diario oficial del partido dice que la convención resolverá la actitud de la agrupación dentro de las nuevas orientaciones, concordante con el estado general de la República, y confirma, una vez más, la fórmula que se proclamará como irreductible manifestación del deseo de sus partidarios.

¿NUEVO VIAJE DEL DOCTOR GIUFFRA?

Corrientes, febrero 27 — Se anuncia insistentemente un nuevo viaje del doctor Giuffra, quien pasará los días de carnaval en ésa.

Los partidos han recibido con desagrado esa noticia, pues el viaje se efectuaría precisamente en el momento más álgido del proceso electoral.

CATAMARCA

LAS PROXIMAS ELECCIONES

TRABAJOS DE PROPAGANDA

Catamarca, febrero 27—Los radicales orgánicos continúan activando la propaganda electoral en todos los departamentos de la provincia.

También se muestran muy activos los radicales reaccionarios que dirige el señor Agustín Malueño.

En la semana próxima la Concentración Catamarqueña celebrará una asamblea con objeto de decidir si se presentará o no a la lucha electoral con candidatos propios. En caso de que se decida por la afirmativa, se convocará a la convención para proclamar los candidatos.

Entrevisté al diputado señor Galíndez, con objeto de saber si era o no cierto que la Concentración levantará su candidatura para la gobernación y para senador nacional la del señor Sinforiano Herrera.

El diputado Galíndez me manifestó que era inexacta la noticia, pues la Concentración era un partido respetuoso de los procedimientos democráticos, y que mal podía imponer otros candidatos que los que surgieran de la convención.

El 2 de marzo los radicales reaccionarios celebrarán una reunión partidaria en Chacarita.

SITUACION DE LOS MAESTROS

Catamarca, febrero 27 — La Asociación del Magisterio ha enviado una nota al presidente de la República, en la cual pone en su conocimiento la situación angustiosa de los maestros de esta provincia, motivada principalmente por la demora en el pago de sus haberes.

Hace presente que el maestro de esta provincia no sólo vive olvidado, sino que se le ha creado una situación de hambre y de vergüenza que lo inhabilita para la labor productiva y eficaz y hasta anula su personalidad, traduciéndose todo esto en mengua de los intereses de la educación.

Manifiesta que se adeudan a los maestros quince meses de sueldo, y que en vísperas de la apertura de las clases, muchos educadores no pueden trasladarse a sus respectivas escuelas por falta de fondos.

Termina solicitando al presidente que disponga el inmediato y directo pago, a los maestros, de la subvención nacional.

SALTA

Nombramiento

Salta, febrero 27—Ha sido nombrado encargado del registro civil de la cuarta sección del departamento de Metán el señor Dardo García.

Enlace—Viajero

Salta, febrero 27—Se consagró el enlace de la señorita María Luisa Ligoule con el señor Martín Cadena.

Los desposados se ausentaron para ésa.

—Regresó a ésa el señor Juan Cullen Crisol.

JUJUY

Perjuicios de la sequía

Jujuy, febrero 27 — Continúa la intensa sequía, con perjuicios para los cultivos. Se auguran malas cosechas, aún en las zonas de irrigación, por cuanto disminuye constantemente el caudal de los ríos.

Viajero

Tilcara, febrero 27 — El domingo próximo regresará a ésa el doctor Debenedetti, después de haber terminado su misión relativa a los descubrimientos arqueológicos hechos en Yacoraite y Humahuaca.

LIGA PATRIOTICA ARGENTINA

Programa de acción

Continúa la organización de la Liga Patriótica Argentina en todo el territorio de la República. El programa de acción que se ha trazado quedará concretado en los estatutos cuyo proyecto definitivo será discutido en la reunión plenaria de la junta el día miércoles 12 de marzo próximo.

Tiene a estudio la junta directiva varios proyectos de instituciones de interés actual, que probablemente patrocinará. Entre los principales se encuentra el establecimiento de una fábrica modelo, ya financiada, con el propósito exclusivo de demostrar al capitalista que, vinculando o interesando al buen obrero al éxito de la empresa, mediante su coparticipación en los beneficios, asegurándole una vida higiénica y holgada, al mismo tiempo que su porvenir, el capital encontrará no sólo una compensación, sino un pronunciado beneficio; la creación del hogar policial en las secciones respectivas, para facilitar la movilización de los agentes, la educación de sus hijos, la higiene de sus viviendas y el aumento en todo sentido de su bienestar; la creación del día del agente y del bombero, gestionando que, un día del año, todos los teatros y salas de espectáculos donen a un fondo especial, constituído con tal objeto, parte de sus beneficios, para contribuir al bienestar de los referidos servidores del pueblo; Difusión de escuelas-talleres, como centros de educación profesional para obreros y niños, los que se sustraerían a la corrupción y a la vagancia. Estímulo a los cinematógrafos, mediante exenciones impositivas, para que exhiban películas que encariñen al pueblo trabajador con las labores del campo, y difundan entre el pueblo el conocimiento del suelo argentino y su riqueza; que representen episodios de la vida argentina.

La Liga Patriótica Argentina organizará conferencias públicas, para lo cual designará un numeroso cuerpo de oradores que difundirán sus principios, conquistando adherentes.

NOTICIAS VARIAS

Finanzas oficiales

El Ministerio de Hacienda ha renovado operaciones de préstamo a corto plazo, con vencimientos a fin de mes, realizadas con varios Bancos de la plaza, por valor de pesos 9.750.000, al 5 1|2 por ciento de interés anual y a 180 días de plazo.

Visita de un magistrado brasileño

En compañía del encargado de negocios del Brasil, visitó ayer a los miembros de la Suprema Corte Nacional y Cámaras de Apelaciones, el ministro del Supremo Tribunal Federal de Río de Janeiro, doctor C. De Leoni Ramos.

La visita fué de simple cortesía y después de ella el huésped recorrió las principales dependencias del Palacio de Justicia.

Sueldos del personal de la comisión de caminos

La comisión del fondo de caminos fué autorizada por el Ministerio de Obras Públicas, para pagar los sueldos del personal y el de la oficina actualmente adscripta a la dirección de puentes y caminos, por el mes de febrero, de acuerdo con el presupuesto de 1918.

Trasmisión del mando en el Uruguay

El Ministro de Relaciones Exteriores contestó ayer, en su nombre y en el del primer magistrado, al telegrama en que el doctor Baltasar Brum manifestó a ambos su reconocimiento por las atenciones recibidas de parte del gobierno en su breve estada en nuestra capital.

—

Esta noche emprenderá viaje hacia Montevideo el encargado de negocios de Holanda, señor Guillermo d'Artillac Brill, quien lleva la representación de su gobierno, a la ceremonia de trasmisión del mando en la República vecina. Irá acompañado por su esposa, señora Lila Richelet.

Volación

El mayor F. P. Scott, del ejército británico, quien ha ofrecido al gobierno de nuestro país sus servicios como instructor de volación, realizará hoy un vuelo sobre aparato Aort, en la escuela militar de El Palomar, con el propósito de explicar prácticamente los métodos de enseñanza de que es partidario, en lo concerniente a la navegación aérea.

—La escuela civil de volación que funcionaba en el aeródromo de la estación José C. Paz, se reabrirá en Villa Lugano, bajo la dirección del señor José María Pesquero. Provisionalmente constituirán el material de enseñanza de la escuela, un biplano y un Farman de 50 caballos de fuerza.

Legación en Wáshington

El segundo secretario de la legación argentina en Wáshington, señor Ricardo Becú, ha solicitado licencia en el desempeño de sus funciones.

En memoria de Almafuerte

Con motivo de cumplirse el aniversario de la muerte del poeta Pedro B. Palacios, el centro estudiantil Almafuerte, ha resuelto enviar una delegación a La Plata, a fin de que asista a los actos conmemorativos que se realizarán en esa ciudad.

En representación del centro, hará uso de la palabra, el señor Oscar Marenco.

Giros del resguardo

La oficina de giros del resguardo de la capital, permanecerá abierta al público el domingo 2 de marzo próximo, de 2 a 4 p. m., con objeto de que los agentes marítimos puedan solicitar los giros necesarios.

Homenaje a Jorge Newbery

El personal de la dirección general de alumbrado de la Municipalidad, mañana, á las 3 de la tarde, concurrirá al cementerio de la Recoleta a rendir un homenaje al ingeniero Jorge A. Newbery, con motivo del quinto aniversario de su muerte.

Será colocada una placa de bronce en la tumba del malogrado volador, y un empleado de dicha dependencia municipal hará uso de la palabra.

—

El club atlético Huracán ha resuelto colocar una placa de bronce, el mismo día, a las 9 de la mañana, en la tumba de su ex presidente honorario, ingeniero Newbery.

Ha resuelto al mismo tiempo designar a un miembro de la comisión directiva, para que haga, en el momento de la ceremonia, el elogio del ingeniero Newbery, e invitar a todos sus socios, para que asistan al referido homenaje.

Por los Defensores del Orden

La comisión Pro-defensores del Orden ha recibido los nuevos donativos que detallamos a continuación:

Compañía de seguros La Estrella y América, 800 pesos; Compañía de seguros La Previsora, compañía de seguros El Comercio, compañía de seguros La Economía Comercial, íd La Inmobiliaria, íd La Positiva, íd Skandinavia, íd La Unión Gremial, pesos 500; Sté Gle de Transports Maritimes a Vapore, Compagnie Sud-Atlantique, Sté. des Chargeurs Réuis, Wilsons Sons y C.o Ltd., Cory Brothers y C.o Lted., The River Plate C.o Ltd, The Anglo Argentine Coal C.o Ltd., pesos 250; compañía de seguros Roma pesos 200; compañía de seguros La Germano Argentina, íd La Unión Mercantil, íd La Rural, íd Scottish Unión y National, íd Providencia, íd Columbia, íd Galicia y Río de la Plata, íd La Franco Argentina, íd Unión Comerciantes, íd La Rosario, íd The River Plate, pesos 100 compañía de seguros La Mundial, íd La Anglo Argentina, 50 pesos; compañía de seguros La Holandesa Sudamericana 25 pesos; Banco Hispano Sudamericano, 10 pesos.

EL DIA SOCIAL

MAR DEL PLATA

(Por telégrafo) jueves 27

El concierto de caridad realizado esta tarde en el Club alcanzó el éxito que se esperaba. Una numerosa concurrencia ocupaba el salón desde temprano. Se inició el programa con un trozo del "Barbero de Sevilla", ejecutado por la orquesta Salotto; luego, el barítono Crabbé cantó con sumo gusto todos los números a su cargo, siendo muy aplaudido y viéndose obligado al finalizar a repetir algunas de las canciones. El producto de las entradas de esta fiesta será en beneficio de la sociedad San Vicente de Paul de la localidad y del hospital. Entre las familias que asistieron, vimos a las señoras:

Elisa Alvear de Bosch, Amalia Arrotea de Muñoz, Ercilia Cabral Húnter de Anchorena, Adela Maderna de Frederking, María Carmen Sala de Demaría, Elisa López de Aranda, Felisa Ortiz Basualdo de Alvear, Ana Mayobre de Green, Rosa Altgelt de Tornquist, Carmen Uriarte de López, Sara Tornquist de Shaw, María Carman de Lozano, Florencia Tornquist de Castex, Ana Teresa Ortiz Basualdo de Olazábal, Magdalena Fonseca de Rodhe, María Carlota Jiménez Bustamante de Mendonça Paz, Isabel Zwanck de Ocampo, Elena Du Santel de Velarde, Alicia Zorraquín de Dorado, Fanny Coverton de Woodgate, Delfina Caprile de Klappenbach, Susana Cano de Húnter, Jenara Casado de Magranne, Rosa Ruiz de Carabassa, Mercedes Gómez Pombo de Lacroze, Jenara Sastre de Casado, Celina Coverton de Casado, María Elena Mihanovich de Beláustegui, Josefina Cano de Piazzini, María Luisa Torres Agüero de Idoyaga Molina, Joaquina Ovejero de Casal Cullen, Ana Huergo de Carlés, Alicia O'Connor de Ruiz Guiñazú, María O'Connor de Guerreo.

Señoritas: Carmen Húnter, María Elena Gómez Pombo, Elisa y María Teresa Bosch Alvear, Jorgelina y Celia Cano, Irene Ortiz Basualdo, Angélica Carman, Adelia Acevedo, Mercedes Tornquist, Julieta O'Connor, Elena Carvalho y muchas otras.

—La comisión de fomento ofrecerá mañana en el "restaurant" Centenario, en la playa de los ingleses, un almuerzo en honor del volador capitán Pedro L. Zanni, con motivo de su viaje aéreo a esta ciudad.

—En el Royal Hotel, el alférez de fragata J. Beret reunió esta noche en su mesa a comer a los alférez Eduardo de la Vega, A. Rodríguez, A. Pirovano, teniente Rafael R. Romero, ingeniero Ricardo Zucchi y al doctor Marcelino Fernández.

—En el tiro de pichón, en el premio "Club Diana del Rosario", de pesos 1.200 y medalla de oro, ofrecido por el mencionado Club, resultó vencedor en primer término el señor César González Guerrico y segundo el señor Rufino Luro Cambaceres. El efectivo que le correspondió al señor Guerrico fué donado en beneficio de los empleados del "stand" de tiro.

—El doctor Fortunato Sola y su señora Delia Vieyra Latorre ofrecieron un almuerzo en obsequio de un núcleo de sus relaciones.

Asistieron las señoritas:

Angela Barbieri, Zoila Gutiérrez, Julia Vieyra y Sara Alvear Valdez, y señores doctor Juan Cruz Ocampo, A. Cadelago Pereyra, Adolfo Vieyra Latorre, Fernando Alvarez y Antonio Barbieri.

—Esta tarde se efectuó en la playa del Norte la anunciada fiesta deportiva, con asistencia de numerosa concurrencia. El programa no pudo terminar, como era dado esperar, debido al accidente sufrido por uno de los corredores profesionales de natación y del que informamos en la sección correspondiente.

—Se ha constituído una comisión de vecinos para las fiestas de carnaval, que ha resuelto organizar un corso en la calle San Martín, desde la calle Buenos Aires hasta San Juan.

Se han instituído premios para las mejores máscaras que recorran el corso y para los coches adornados.

—El domingo próximo a las 9 a. m. se iniciará en el Golf el partido para disputar la copa "Club Mar del Plata" para caballeros.

Por la tarde, terminará el partido.

—Con mucho éxito, se realizó esta noche en el teatro Odeón, la fiesta en beneficio del hospital, organizada por la comisión de damas que preside la señora Julia Elena Acevedo de Martínez de Hoz.

Se desarrolló un interesante programa de bailes y cuadros vivos interpretados por señoritas y caballeros. Llamando mucho la atención la vistosidad de los cuadros que fueron muy aplaudidos.

Estuvieron presentes las señoras:

Quintana de Rodríguez Larreta, Unsué de Cobo, Martínez de Hoz de Salamanca, Costanzó de Malaver, Ruiz de Carabassa, Acevedo de Martínez de Hoz, Duggan de Torres, Snati de Pearson, Molina de Bermejo, Zuberbühler de Cullen Ayerza, Quirno de Alvear, Gowland de López, Zaldarriaga de Paz, Unsué de Madero, Bengolea de Barrenechea, Lynch de Güiraldes, Salas de Peña, Marín de Bosch, Torres Agüero de Idoyaga Molina, Alvarez de Olmos, Aldao de Hersz, Caprile de Klappenbach, Bustillo de Blaquier, Cruls de Fauvety, Casal de Vivot, Quintana de Uriburu, Elfa de Escurra, Fauvety de Jiménez Videla, Castro Almeida de Idoyaga Molina, Unzué de Aldao, Echeverry de Ibarra, Udaondo de Iriarte, Urdinarrain de Castaño, Pirán de Ferrer, Zuberbühler de Cullen Ayerza, Olden de Zuberbühler, Pirovano de Girondo, Zuberbühler de García Fernández, Rueda de Marín, Cano de Húnter, de la Torre de Obligado, Cárdenas de Guerrero, Valet de Gandolfo, Blaquier de Rocha, Oria de Livingston, Dolores Goñi de Güiraldes, Seeber de Martínez, Urioste de Bullrich, Zapiola de Ortiz Basualdo, Murature de Murature, Pearson de Piñeiro Sorondo, Roca de Blaquier, Roca de Reibot, Ortiz Basualdo de Alvear, Roca de Demarchi, Mihanovich de Bianchi di Carcano, Uriburu de Artayeta, Unzué de Quintana, Bember de Acevedo, López Ayala de Durán.

Señoritas: Mercedes Ortiz Basualdo, Sara Cranwell de Ocampo, Elena Gramajo, Angélica de Gainza Paz, María Carmen López, Marta y Mercedes Madero Unzué, María Esther Paz, Elisa y Sara Beláustegui, Carmen Lynch Gorostiaga, María Luisa Moreno Carabassa, María Rosa Murature, Laura y María Luisa Salas, Mercedes Bosch Marín, Marcela Torres, María Luisa y María Teresa Orma, María Teresa H. Aldao, Josefina Caprile, Susana y Elena Blaquier, Estela Gibson, María Elena Fauvety, Magdalena Ezcurra, María Luisa Costanzó, Josefina Idoyaga, Susana Larreta Quintana, Mercedes y Clara Anchorena Cobos, Olidia Nelson, Adelia Acevedo, Josefina y Esther Cantilo, María Luisa y Elena Aldao Unzué, Esther Isabel Pearson, Lila Bermejo, Lía Molina, Carmen Estrada Borbón, Celina Zuberbühler, María Esther Bermejo, María Esther Echeverry, Blanca Israel, Josefina Ferrer, Carmen Zuberbühler, María Carlota Marini, Celia Cano, Carmen Húnter, María y Adela de la Torre, Julieta y Esther Gandolfo, Lola Güiraldes, María Elisa y Celia Martínez Seeber, Angélica Gómez Molina, Celina Piñeiro Pearson, Ana María Green, María Elena Bianchi di Carcano, Belén del Campillo, María Albertina Klapembach.

—Las señoritas María Teresa y María Rosa Cantilo Achával, ofrecieron esta mañana en casa de sus padres, un almuerzo a un grupo de amigas, con motivo de la terminación del torneo de "tennis", verificado en los jardines de su residencia.

Resultaron vencedoras en este torneo las señoritas Elvira Lezica Alvear y Susana Rodríguez Alcorta.

Asistieron al almuerzo las señoritas:

Magdalena y Marta Bosch Alvear, Angélica de Riglos, Elvira y Teodelina Lezica Alvear, Sara Madero Unzué, Sara Alberg Cobo, Marta y Susana Rodríguez Alcorta, Elisa Uribelarrea, Delia Carmen, y Elena Ocampo Alvear, Luisa y Susana Torres Duggan.

—Mañana se ausentarán para ésa el doctor Félix T. Muñoz y su señora Amalia Arrotea.

—Han llegado de Rosario, para pasar una temporada en ésta, la señora Rosario Alcorta de Tietjen y su hijo doctor Rodolfo C. Tietjen.

—En el Golf continuó jugándose hoy la copa "H. A. Roberts". Quedaron clasificadas para disputar el premio, en la vuelta final de mañana, las señoritas May Ballesty y María Teresa Mag-Nab.

—Mañana terminará de jugarse en casa del señor José Luis Cantilo un interesante partido de tennis, en el cual han intervenido varias señoritas y caballeros amigos de su hija Josefina. Hasta ahora es casi seguro que ocuparán el primer puesto las señoritas Mercedes Madero Unzué y Elena Aldao Unzué, y los señores Carlos Quintana y Rafael Aguirre. Los vencedores serán obsequiados por el doctor Cantilo y señora, con artísticas copas de plata.

—El domingo próximo en la playa, frente a la Rambla, se realizará una fiesta deportiva, organizada por la sección infantil de ejercicios físicos del Club Mar del Plata. El programa, que ha despertado mucho interés, es el siguiente:

1.a parte: 1.o carrera de las patatas. 2.o, salto en largo por los mejores alumnos. 3.o, camisa de disfraz. 4.o, pintar el ojo al chanco. 5.o salto en alto por los mejores alumnos. 6.a carrera de las peras. 7.o, salto del caballo. 8.o, sacar la moneda del sartén.

2.a parte: asaltos de box, por los alumnos. 1.o Leile Smart y Guillermo Bornasconi. 2.o, Esteban Riglos y Luis Iriarte. 3.o Ricardo Fresco y Héctor Villarreal. 4.o, Carlos Iriarte y Luis Solari. 5.o asalto de espada entre Diego Lezica Alvear y su profesor Juan Rossi.

3.a parte: 1.o lucha a caballo. 2.o, carrera de embolsados. 3.o, carrera de los zapatos. 4.o carretilla humana. 5.o carrera de tres piernas y enhebrar la aguja. 6.o carrera del huevo y la cuchara y comerlo. 7.o, pescar la fruta. 8.o, carrera de animales.

4.a parte: 1.o gimnasia calistenia con cantos a la bandera. 2.o ejercicios de bastón con canto. 3.o, ejercicios de clavas, con cantos a la bandera, con vidalitas, con "Ay, ay, ay", con tiperary. 4.o, ejercicios de conjunto de box.

—Presión atmosférica, 766.7; temperatura, 8 de la mañana, 21.5; dos de la tarde, 22.2; ocho de la noche, 19.8; máxima del día, 23. Viento, N. E. 4.

ALBERTO SANCHEZ TERRERO — Ayer falleció en Capilla del Monte (Córdoba) el joven Alberto Sánchez Terrero, a los 22 años de edad. Su fallecimiento ha de sorprender ingratamente a sus numerosos amigos, pues nada hacía esperar un fatal desenlace. El extinto, era por su carácter franco, simpático y bondadoso justamente estimado y constituía, además, una promesa en las actividades rurales, a las que se había dedicado últimamente con todo su entusiasmo juvenil.

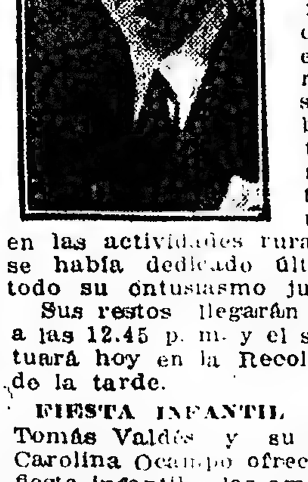

Sus restos llegarán hoy a Retiro a las 12.45 p. m. y el sepelio se efectuará hoy en la Recoleta, a las 4.30 de la tarde.

FIESTA INFANTIL — El doctor Tomás Valdés y su señora María Carolina Ocampo ofrecieron ayer una fiesta infantil a las amigas de su hija Estela, con motivo de su cumpleaños.

MARIA BOUQUET DE FERREIRA CORTEZ — Ayer falleció en esta capital la señora María Bouquet de Ferreira Cortez, dama perteneciente a una de las más antiguas y beneméritas familias de Córdoba. Su desaparición ha de ser muy lamentada entre el vasto círculo de sus relaciones, donde fué estimada por su carácter afable y bondadoso, por su espíritu brillante y cultísimo, y por sus obras de caridad, a las que dedicaba gran parte de sus actividades.

Esta tarde, a las 4.30, serán inhumados sus restos en la Recoleta.

DEMOSTRACIONES — Al doctor Walter Villegas le será ofrecida esta noche una comida, por los empleados de la Caja de Conversión.

ENLACES — Ha contraído compromiso la señorita Sara Aróztegui con el señor Jorge Hardy.

—El doctor Jorge Perkins ha solicitado la mano de la señorita Silvia de Barruel Saint Pons para el señor Fortunato Pustoria Badaraco.

—Se realizó el enlace de la señorita Marjorie Silcock con el señor Jorge Vivian Maidland Heriot. Tanto en la iglesia anglicana de Saint John, donde se realizó el enlace, como en los salones del Phoenix Hotel, donde hubo después una recepción, se reunió una selecta y numerosa concurrencia, entre la cual estaban las más caracterizadas familias de la colectividad inglesa.

RIFA — La Conferencia de San Vicente de Paúl de Santa Felicitas, que preside la señora Concepción Unzué de Casares, con el fin de ayudar a los pobres que socorre, ha organizado la rifa de un automóvil.

Esta rifa constará de 1.000 números, al precio de 25 pesos el número, y se realizará el 30 de abril, a las 5.30 p. m., en el local Gallo 2668, ante escribano público.

El automóvil está en exhibición en el local Florida 835.

CAMBIOS DE RESIDENCIA — Salidas: Para Mar del Plata, partieron el señor Carlos Varangot y señora.

—Para el mismo punto, hoy, el señor Luis E. Brizzi, su señora Zulema Moine Carranza y las señoritas Emma y Dina Brizzi y Delia Moine Carranza.

—Para Mendoza, la señora Julia O. de Alvarez de Toledo, acompañada de sus hijos Elena y Luis, y de la señorita Hilda de la Precilla.

—Para Mar del Plata, el señor Fortunato Castro y familia.

Llegadas: De Mercedes, San Luis, el señor Manuel de Chapeaurouge y su señora Matilde Domínguez.

VIAJEROS — Salidas: Hoy, para Montevideo, el señor José Silverio Guerrero.

—En el vapor "Infanta Isabel" se embarcará el lunes próximo para Europa el doctor José Lestache.

NECROLOGIA — En la iglesia del Carmen se dirán esta mañana, a las 11, misas par el alma de la señora Rosa Ch. de Roebert Franz.

—Hoy se realizará en el cementerio de Disidentes el entierro de la señora Ana Andersen de Caspersen. La inhumación se efectuará a las 3 de la tarde.

NOTICIAS DE POLICIA

COMISARIA 2ª

Homenaje al señor Federico Méndez

Vecinos caracterizados de la sección 2.a de policía, y un grupo numeroso de comerciantes se reunieron en la tarde de ayer para hacer entrega de una medalla de oro y un pergamino al comisario Federico Méndez, con motivo de haberse hecho cargo nuevamente de la citada dependencia.

El acto dió motivo a una expresiva demostración, en la que se puso de manifiesto las simpatías con que cuenta el señor Méndez, por su labor en las delicadas funciones que le han sido confiadas.

El señor Severo Vaccaro y el doctor Juan A. Golfarini, en términos elogiosos, recordaron los servicios prestados por el señor Méndez.

El doctor Golfarini dijo:

Os agradecemos, señor Méndez, vuestro constante desvelo por asegurar la tranquilidad de este vecindario, y os estimamos porque habéis dado pruebas inequívocas, en el arduo ejercicio del cargo que desempeñáis, de serena energía y de altas cualidades de caballero.

Unos y otros han de saber que cuando como vos cumplen estrictamente con su misión, el pueblo ha de acompañarlos, sin injustos regateos, con su auspiciosa simpatía, y ha de hacerles plena justicia.

Después de otras consideraciones, el doctor Golfarini terminó su discurso con los siguientes párrafos:

Durante el largo tiempo en que habéis ocupado el cargo de comisario de esta sección, os aseguro que contasteis con el aplauso y el reconocimiento unánime de los que en ella habitan. Os habíamos visto alejar con pesadumbre, y hoy que retornáis al cargo, después de breve ausencia, os recibimos jubilosamente.

En nombre de todos os felicito por la honrosa confirmación que el digno jefe de policía os ha otorgado y hago votos por vuestra felicidad.

El señor Méndez, al agradecer la demostración, hizo las siguientes declaraciones:

Por vez primera en mi vida, recibo, muy gustoso, un homenaje como el que el digno vecindario de la sección 2a. de policía me tributa, homenaje que al aceptarlo y agradecerlo íntimamente, me proporciona uno de los instante más agradables y felices de mi vida policial.

Pocos días faltan para que se cumpla el vigésimo séptimo aniversario de mi permanencia en las filas policiales, y al llegar al ocaso de mi carrera, emprendida con todo el entusiasmo de quien no tuvo más enseña que la única aspiración de consagrarse por entero a ella, experimento—como tuve oportunidad de manifestárselo a mi querido ex jefe, el doctor Julio Moreno, al cumplir los 25—una sensación de fuerza, de superiores energías, que me impulsa a continuar con más bríos y ahincos—como si ayer fuera—por el noble camino que mi condición de hombre me trazara: cooperar, sin desfallecer jamás, por el bien y la tranquilidad de los vecindarios y de la institución.

Recordó después el señor Méndez cuando fué separado de la comisaría y agregó lo siguiente:

Extrañaba mi comisaría: acostumbrado como estaba a esa actividad que nunca me abandona, no dejaba escapar oportunidad de llegar hasta mis superiores y pedir órdenes. Fué en una de esas ocasiones que se presentaron los luctuosos sucesos de la semana de enero; mis servicios ofrecidos fueron aceptados, cooperé en la medida de mis fuerzas a la acción de nuestra policía, presentóme el estimado general Dellepiane al actual jefe, doctor González, y gracias a éstos y también a mi querido doctor Moreno, estoy en mi puesto.

Y al volver a él, sin odios ni rencores, créanme ustedes, lo hago con el espíritu pletórico de energías, y como siempre, con el sano propósito de consagrarme a mi puesto, cuidando a mis buenos vecinos y velando por sus intereses, coadyuvando con todas mis fuerzas a la buena marcha de la institución.

Y terminaré, señores, haciendo llegar hasta ustedes las expresiones de mi reconocimiento más profundo, por la honrosa demostración que se han servido ofrecerme, y augurándoles toda clase de felicidades.

LA CAMPAÑA CONTRA LOS REDOBLONEROS

SIETE DETENIDOS

Empleados de la sección leyes especiales de la policía de investigaciones, efectuaron ayer varias recorridas por los sitios que acostumbran a frecuentar personas que se dedican a aceptar "redoblonas" de las carreras que se realizan en el Hipódromo Argentino.

Los pesquisas consiguieron detener en distintos parajes a siete individuos que fueron sorprendidos en momentos en que infringían la ley de juegos.

Se les secuestraron a los detenidos una cantidad de "redoblonas", programas de carreras, y el dinero recibido por las apuestas.

El subcomisario Alfredo Calandra, a cargo de la sección leyes especiales, inició la instrucción de los sumarios relacionados con la infracción consignada.

Los presos se hallan alojados en el departamento central de policía.

SOBRE APLICACION DE UNA ORDENANZA

El 11 de octubre del año 1918, el actual jefe de la división central de la policía, doctor Emilio C. Díaz, que entonces estaba a cargo de la comisaría 28.a, dirigió una nota a la superioridad preguntando si debía conceptuarse derogada la ordenanza de 28 de diciembre de 1908 que consigna penalidades de arresto o en su sustitución multas para determinadas contravenciones municipales.

Esta consulta fué hecha en razón de que al ser distribuída entre las dependencias de la policía, la última edición oficial del digesto municipal se habían suscitado, al proceder a su práctica aplicación, dudas al respecto, por la diferente penalidad establecida para la misma infracción en algunos casos, por las [illegible]

...fijada en la orden... del 28 de diciembre citado. En... detalles, observaba el doctor... hecho de que el autor del di... en una de sus notas decía que ...anza del 28 de diciembre no ... "a mérito de antecedentes co... y de las dudas que subsisten ...veniencia de la aplicación de sus ... sanciones".

La jefatura de policía solicitó una ...ación a la Intendencia Municipal y ésta contestó recientemente que ...ponda la aplicación de las disposiciones de la ordenanza del 28 de diciembre, por cuanto ella no ha sido ...gada y que lo que se consigna en ... directo es una opinión del autor de ... compilación.

En virtud del informe de la Municipalidad, el jefe de policía resolverá ...cer conocer al personal de la misma por la orden del día el temperamento que se deberá adoptar para ...rrar las dudas que sugería el di...creto.

DETENCION DE UN HOMICIDA

El oficial inspector de la comisaría ..., Roque D. Durand, detuvo ayer ... los mataderos públicos de Liniers ... Roque Alsina (a) El Escuerzo, argentino, de 39 años de edad, soltero. Este individuo, a mediados del mes de diciembre último, mató de dos balazos, en Villa Celina, partido de San ...rto, al vecino Juan Casella.

HERIDO DE UNA PUÑALADA

Anoche se presentó en la Asistencia Pública para hacerse curar una herida de puñal que tenía en el costado derecho, Manuel Collazo. Este declaró a un empleado de policía que fué atacado por un individuo desconocido en momentos en que se hallaba en las calles Lima y Aroma.

Hallazgo de un cadáver

Ayer por la mañana, en la esquina de las calles Pujol y Figueroa, fué encontrado el cadáver de Fernando Fossini. El extinto no presenta señales de muerte violenta, suponiéndose que el fallecimiento se produjo a consecuencia de un síncope cardíaco. La Asistencia Pública se hizo cargo del cadáver.

Remoción de empleados

La jefatura de policía resolvió la siguiente remoción de empleados:

Oficiales inspectores: Cayetano Grande, a la sección 1a.; Italo L. Cattaneo, a la 6.a; Juan Ford, a la 36.a; y Segundo M. Padilla, a la 38.a.

Los escribientes Ambrosio Queirolo y Alberto Paggi pasarán a prestar sus servicios a las secciones 16.a y 14.a, respectivamente.

Concurso estímulo

Los primeros premios del concurso estímulo para empleados de investigaciones que mayor número de capturas hayan efectuado durante el cuarto trimestre del año próximo pasado, corresponden a los siguientes empleados:

Juan Pochelú, Ernesto Díaz, Pedro Susan, José S. Arroyo, Javier Longchamp y Tomás Cesáreo Staffa.

ARTE Y TEATRO

Asociación Wagneriana — En el próximo mes de abril, la señora Ninón Vallin Pardo iniciará una serie de conciertos en esta asociación, dedicados a la historia de la melodía para canto y piano. En los programas se incluirán "lieders", "arias", romanzas y poemas vocales de los autores siguientes:

Bach, Glück, Haendel, Mozart, Haydn, Martini, Scarlatti, Cherubini, Lotti, Pergolese, Giordani, Weber, Schubert, Schumann, Brahms, Grieg, Humperdinck, Rimsky-Korsakoff, Glazunoff, A. Gretchaninoff, Borodin, Tschaikowsky, Balakireff, Berlioz, C. Franck, Saint-Saens, D'Indy, Duparc, Fauré, Chausson, Falla, Guy-Ropartz, Mauricio Ravel, Max D'Ollone, Reinaldo Hahn, Albert Roussel, Deodac de Severac, Pierre de Breville, Carlos López Buchardo, Carlos Pedrell, José André y Alfonso Broqué.

Estos conciertos han de resultar seguramente interesantes, tanto por los autores elegidos como por los méritos de la intérprete. La única objeción que pudiera formularse al programa, ya que se trata de una historia bastante completa de la melodía vocal de cámara, es la omisión del "aria" clásica francesa, llamada "de corte", del siglo XVII, la cual tiene en Guesdron y otros maestros representantes que dejaron documentos históricos de singular interés, como también falta alguna "bergerette" o "brunette" del siglo siguiente.

El "aria" clásica italiana, en cambio, está bien representada, lo mismo que el "lied" clásico, romántico y moderno alemán, aunque no se hallan los nombres de Wagner, Wolf y Strauss, que son muy representativos. Un lucido exponente se ha seleccionado de las escuelas rusa y francesa. En esta última podrá advertirse la falta del nombre de Massenet, por ejemplo, característico de la típica romanza francesa, distinta de la melodía moderna de Duparc y Fauré, o el de Debussy, jefe precisamente de la escuela modernísima, en la cual figuran varios autores. La inclusión de algunos compositores argentinos, de un español y de un uruguayo, aumentan y completan el interés general del programa que, no obstante las ligeras salvedades de detalle enunciadas, ofrecen un conjunto de importancia y belleza notables.

Música para el pueblo — La banda municipal de música concurrirá esta noche a las 9 a las barrancas de Belgrano.

INSTRUCCION PUBLICA

CENSO ESCOLAR DE LA CAPITAL

Su reglamentación

El 26 de marzo próximo, según anunciamos ayer, se levantará un nuevo censo escolar en la capital, bajo la dirección de los consejos escolares de distrito y con las bases que sirvieron para realizar el de 1917.

A partir del 10 de marzo próximo, los secretarios de los CC. EE. deberán comunicar a la oficina de obligación escolar las designaciones de encargados de circuito y manzana, a fin de que dicha oficina provea el número de libretas necesarias para el censo de la población escolar.

Antes del día 20 de marzo deberán ser entregadas a cada encargado de manzana la libreta correspondiente a efectos de que el día 26 del mismo mes, de acuerdo con las instrucciones impresas en la tapa interior de la libreta y con las que reciba de los secretarios, proceda a censar la población en edad escolar (de 6 a 14 años) de su manzana, anotando directamente en la libreta los nombres y demás especificaciones exigidas en la misma.

El día siguiente al designado para la operación del censo, los encargados de manzana entregarán las libretas a los secretarios de los CC. EE., los cuales harán un resumen de los resultados con indicación del número de niños en edad escolar que reciben instrucción y número de los que no reciben instrucción, cuyo resumen, comprendiendo toda la población escolar de la jurisdicción del consejo respectivo, deberá ser enviado sin tardanza a la oficina de obligación escolar.

Los secretarios elevarán asimismo, a la misma oficina, una lista de los alumnos que no reciben instrucción, con especificación del domicilio y número de la manzana.

Inmediatamente de recibir las libretas de los encargados de manzana, los secretarios de los CC. EE. procederán a llenar, con los datos de las mismas, las fichas correspondientes a cada niño de edad escolar.

INGRESO EN LAS ESCUELAS NORMALES

Sobre los nuevos concursos

Ayer se apersonaron a nuestra redacción numerosos padres de alumnas de las escuelas normales, a manifestarnos que sus hijas habían sido notificadas por las direcciones de esos establecimientos, en el sentido de que debían someterse a un nuevo examen ... para ingresar en el primer año, con arreglo a la reglamentación dictada anteayer por el Ministerio de Instrucción Pública.

Nos dicen los padres de las alumnas, que esta resolución toma a todos de sorpresa, puesto que, por un lado, muchas de las niñas estaban ya en condiciones de ingresar en el primer año, sin nuevas pruebas, y por otro, el breve plazo que ahora se les acuerda para rendir nuevo examen es insuficiente, dado que se aumenta el número de asignaturas a examinar, lo que es probable que origine serios perjuicios y deje sin asientos a muchas alumnas, precisamente ahora cuando la inscripción en los demás establecimientos de enseñanza adonde podrían ir está clausurada o completa.

Piensan por esto, que por este año debe respetarse la resolución del propio ministerio que acordó pase a las alumnas con un promedio mínimo de cuatro puntos, y que, además, a las que ya han rendido examen de concurso no se les debe someter a otra prueba. Lo contrario, aseguran, significaría para una gran mayoría la pérdida de su carrera, o por lo menos, la pérdida de un año o dos en sus estudios.

Nos informan también que han decidido organizar una reunión de todos los padres de alumnas en las mismas condiciones, en la que se tratará el punto y se resolverá sobre las gestiones que deben realizar ante el citado ministerio. La reunión se realizará probablemente mañana, en sitio y hora que se indicará oportunamente.

INSCRIPCION DE MAESTROS

NUEVA RESOLUCION

En vista del gran número de maestros normales que existen sin puesto, los que a la fecha ascienden a 1.631, el Consejo Nacional de Educación ha resuelto suspender la inscripción como aspirantes de las personas que no posean título de maestros o profesores normales, debiendo la mesa de entradas y salidas no dar trámite a los pedidos de esta naturaleza.

El punto de bonificación que acuerda el artículo 10 de la resolución de mayo 2 de 1917, lo anotará la oficina de estadística a los que hayan prestado servicios como suplentes por un término no menor de 90 días y una vez que se compruebe que han merecido un concepto de "muy bueno". A este efecto, los interesados presentarán directamente, a esa oficina, una nota, en la que soliciten ese beneficio, la que, una vez comprobado el total de días de servicios solicitará de la inspección técnica el concepto que ha merecido. Estos antecedentes quedarán archivados en estadística, como constancia de la bonificación acordada.

Los maestros que se encuentren comprendidos en el artículo sexto de la resolución de mayo 2 de 1917, y soliciten inscripción, serán anotados por estadística en esas condiciones a la sola presentación de un documento otorgado por la inspección técnica que acredite su concepto personal y profesional de "bueno" y de los certificados de buena salud y vacuna.

Nombramientos, pases y permutas de maestros—El Consejo Nacional de Educación ha dado las siguientes resoluciones sobre maestros:

Trasladar a la escuela 212 de San Luis, en reemplazo de la señorita Justina Suárez Sosa, que pasó a otro puesto, a la actual directora de la escuela 148 de la misma provincia, señora Demófila Juárez Bazán de Palacios.

—Acordar el pase que solicita la maestra de tercera categoría de la escuela 28 del C. E. 12, señora Agustina Elcano de Kelly, a la número 3 de Zapala (Neuquén).

—Permutar en sus cargos, conservando sus sueldos y categorías actuales ya su pedido, a los directores de las escuelas 31 y 141 de Buenos Aires, señora Marciana V. de Dubanced y Secundino R. Sola, respectivamente.

—Permutar en sus cargos respectivos, conservando sus sueldos y categorías actuales, a las directoras de las escuelas 89 de Santa Fe y 58 de Buenos Aires, señorita Africa de Anta y señora Mercedes V. de Sívori.

—Acordar la permuta que solicitan las actuales maestras de primera y tercera categorías de las escuelas 7 y 23 del C. E. 12, señora María A. M. de Amaya y señorita Celia Migoya, respectivamente.

—Acordar la permuta que solicitan las actuales maestras de primera y segunda categorías de las escuelas números 10 del C. E. 8.o y 11 del C. E. 11, señoras Rufina C. de Raffo y María Luisa Durand de Funoasta, respectivamente.

—Nombrar director infantil de la escuela 13 del C. E. 9.o, vacante por fallecimiento del señor Asdrúbal Brea, al actual vicedirector de la superior 1 y subpreceptor de la nocturna A. del C. E. 1.o, profesor normal Antonio Vidal.

—Trasladar con carácter provisional, conservando su actual categoría, al director de la escuela elemental 8 del C. E. 18, señor Pedro Jaureguiberry, a la superior número 4 del mismo, a objeto de que inicie los trabajos de reorganización de ésta, desde el primer día de inscripción.

Encargar al señor Sebastián Acosta de la dirección interina de la escuela número 8 de la que es vicedirector.

Encomendar a la señorita Urbelina Barrionuevo D'Englat, actualmente al frente de la escuela número 4, la busca de casa para la número 25, recientemente creada, inscripción provisional y preliminares de su funcionamiento.

—Trasladar a la escuela número 25, Laspiur (Córdoba), a la actual ayudante de la 27 de "Las Varas", señora Emilia N. de Vigna, sin título, no confirmada y en vista de haber sido solicitado aquel puesto por una maestra normal.

—Trasladar a la escuela 106 de Monte Ralo (Córdoba), que se encuentra vacante, a la directora de la número 1 Buchardo, de la misma provincia, señora María R. de Rodríguez Nieto.

—Trasladar a la escuela 27 Las Varas a la maestra ayudante de la número 32, Villa del Rosario, de la provincia de Córdoba, señorita Adela Dávila, en reemplazo de la señora Emilia N. de Vigna, cuyo pase se propone.

—Trasladar a la escuela 34 Santo Domingo, (Santiago del Estero), a la directora y al ayudante de la número 1, Lescano, de la misma provincia, señora Juana C. de Vallejos y señor Lidoro Vallejos, respectivamente en reemplazo de la señora María Suárez de Loza que fué declarada cesante y de la señorita María Rosa Salvatierra, que pasa a otra escuela.

—Trasladar a la escuela 1 de Santiago del Estero a la actual ayudante de la 34 de la misma provincia, señorita María Rosa Salvatierra, en reemplazo del señor Lidoro Vallejos, cuyo traslado se propone.

—Trasladar por razones de mejor servicio al siguiente personal de escuelas de la provincia de Santa Fe. a la escuela número 7, Cayasta Norte, a la actual auxiliar de la escuela 38, Estación Alvear, señorita Balbina Mansilla, en reemplazo de la señora María Urgoll de Brikets, cuya renuncia se acepta con antigüedad de la fecha en que haya dejado de prestar servicios; a la escuela número 107 de San Antonio, de Obligado, al actual director de la número 147, Colonia Guadalupe, señor Jacinto Lamí Aguilar, en reemplazo de la señora María Elena A. de Devoto, cuya traslación a otra escuela propone por nota separada la inspección general de provincias: a la escuela número 196 de Colonia Uranga, a la actual maestra auxiliar de la número 55, Ludueña, señora Saturnina O. de Cuscueta, por aumento de inscripción.

Escuela profesional Dolores Lavalle de Lavalle — Mañana, a las 8 a. m., debe presentarse el personal de la escuela.

Enseñanza gratuita — En la escuela de puertas abiertas General Belgrano, calle Moldes 1858, se inscriben alumnos para los cursos gratuitos a dictarse en la misma; los días lunes y jueves, a las niñas, y los martes y viernes, a los varones, de 7 a 9 p. m.

Donaciones aceptadas — Ha sido aceptada por el consejo la donación de una hectárea de terreno en la manzana 29, a dos cuadras de la plaza Ucacha, que hace el señor Julio Astrada para la construcción del edificio de la escuela 88 de Córdoba. Ha sido aceptada también la donación de 150,000 pesos que con el mismo fin hace el presidente de la comisión pro edificación escolar, señor José Alonso, y la de un plano que ofrece el vecindario de Aguas Blancas (Pampa), para la escuela de la localidad.

Formación de ternas — El consejo ha resuelto hacer saber a quien corresponda que para la formación de ternas de maestros de grado, deberá tenerse en cuenta a los dos propuestos en las últimas ternas del año próximo pasado, siempre que los candidatos que en ellas figuraron se encontraran en condiciones reglamentarias y tuvieran doce o más puntos.

Secretaria del consejo escolar octavo — Ha sido nombrada secretaria del consejo escolar octavo la señorita Mercedes Rojas, profesora normal y actual maestra de primera categoría de la escuela 9 del mismo distrito.

Estudio del reglamento general de escuelas — El Consejo Nacional ha resuelto encargar a los inspectores generales de escuelas de la capital, provincias y territorios para que, reunidos en comisión especial, hagan una revisión prolija y metodizada del reglamento general de escuelas y de las resoluciones que alteran sus términos, que tienda a organizar sus preceptos reglamentarios dentro de un cuerpo de disposiciones concordantes entre sí, fijándose un plazo hasta el 30 de abril próximo para que se expidan, sometiendo a la aprobación del consejo un proyecto de reglamentación escolar, a base de la depuración de la ya existente.

Escuela nocturna B. del consejo 11.º — Todas las noches, de 7 a 9, se inscriben alumnas en la escuela, situada en San Juan 3710.

Escuela profesional número 5 de mujeres — Mañana, a la 1 p. m., deberá presentarse el personal.

Escuela superior Fray Cayetano— Los exámenes de alumnos aplazados comenzarán mañana, a las 8 a. m., para los inscriptos en el turno de la mañana, y a las 2 p. m., para el turno de la tarde.

Mutualidad Estudiantil de Bellas Artes—En el local Tacuarí 237, todos los días, menos los sábados, de 8 a 11 a. m., para señoritas, y de 8 a 10 p. m., para varones, se inscriben alumnos para los cursos gratuitos de bellas artes que se dictarán bajo los auspicios de la Mutualidad Estudiantil del ramo.

Escuela normal número 4 de maestras — A las 9 a. m. de hoy, se reune el cuerpo de profesores.

Las alumnas que aprobaron el sexto grado en 1918 o en los exámenes complementarios últimos, deben presentarse en secretaría hoy, a las 3 p. m., para informarse de las nuevas condiciones de ingreso en el curso normal.

Las alumnas de las escuelas comunes que deseen ingresar en primer año, deben inscribirse mañana, de 8 a 11 a. m., como aspirantes, previa presentación de solicitud de ingreso, partida de nacimiento, certificado de vacuna y certificado de terminación de estudios primarios. Rendirán examen de concurso el 5 de marzo, a las 8 a. m.

Escuela normal número 3 de maestras — Hoy y mañana, de 9 a 11 a. m., se reciben solicitudes de ingreso en primer año.

Los niños de la sección de seis años del jardín de infantes, se inscribirán hoy, de 9 y 30 a 11 a. m.

El ingreso en la escuela normal de profesores — Mañana, a las 9 de la noche, se reunirá en el salón de actos públicos de LA PRENSA la comisión especial de padres y tutores de alumnos de la escuela normal de profesores, encargada de gestionar ante el Ministerio de Instrucción Pública la derogación de la medida reglamentaria que impone como mínimo la edad de diez y seis años para el ingreso en el curso normal de dicho establecimiento. La comisión dará cuenta del resultado de sus gestiones.

Paolo Cresta — Ha fallecido inesperadamente el señor Paolo Cresta, viejo servidor de la escuela normal número 1 de profesores, que en el desempeño de sus funciones había sabido captarse el aprecio de todos los profesores y alumnos del establecimiento.

Inscripción de alumnos — En la escuela nocturna D del consejo escolar 11.º, calle Pringles 263, todos los días, de 7 a 9 p. m., se inscriben alumnas.

—En la escuela General Viamonte Pasco 961, hay asientos vacantes en quinto grado de la mañana y cuarto de la tarde.

Escuela normal número 6 de maestras — Hoy y mañana, de 9 a 11 a. m., deben presentarse en la secretaría de la escuela, a los efectos de inscribirse con arreglo a la nueva reglamentación del ingreso, las alumnas del departamento de aplicación y las de escuelas comunes que aspiren a ingresar en primer año normal. Llevarán solicitud en papel sellado de un peso, firmada por la interesada y el padre, la madre o el tutor, y con el domicilio; comprobante de edad del registro civil; certificado de vacuna y certificado de sexto grado.

Escuela normal número 9 de maestras — Todas las alumnas que hayan cursado y aprobado el sexto grado en la escuela, deben presentarse hoy, a las 8 a. m., y las que solicitaron ingreso en primer año.

Enseñanza del esperanto — En el local de la Liberiga Stelo, calle Belgrano 865, todos los días, de 8 a 10 p. m., se inscriben alumnos de ambos sexos para los cursos gratuitos de esperanto.

Maestros suplentes — En el consejo escolar 2.º, calle Talcahuano 275, continúa abierta la inscripción de maestros suplentes, todos los días, de 9 a 11 a. m y de 2 a 4 p. m.

Escuela normal número 5 de maestras — Mañana, a las 7 y 30 a. m., deben presentarse a rendir examen de ingreso en primer año normal las aspirantes que se hubieran inscripto y las alumnas egresadas del sexto grado de la escuela de aplicación que no hubieran obtenido un promedio de siete puntos.

FERROCARRILES

FERROCARRIL TRASANDINO

Reclamación denegada

De acuerdo con un dictamen del procurador del Tesoro, el Ministerio de Hacienda no hizo lugar a una reclamación por pago de intereses formulada por el ferrocarril Trasandino.

El 28 de diciembre de 1910, un laudo arbitral declaró que el gobierno era deudor a dicho ferrocarril, por traspaso de correspondencia de tránsito, de la suma de 142.500 pesos moneda nacional, con más el interés correspondiente a los últimos diez años a estilo de Banco, y la de 3.000 por flete de encomiendas postales, sin interés.

De acuerdo con esa declaración, el gobierno pagó al ferrocarril, el 6 de febrero de 1918, la cantidad de 245.000 pesos.

Luego se presentó la empresa reclamando el pago de intereses sobre los 142.500 pesos, correspondientes a los siete años y seis meses trascurridos desde el 1.o de enero de 1911 al 30 de junio de 1918, al tipo de 7 por ciento anual.

La resolución del ministerio no haciendo lugar, se funda en que el juicio arbitral fallado y cumplido no da motivo a nuevas obligaciones, una vez satisfecho el capital y los intereses fijados en el mismo.

El carnaval en Mar del Plata

SERVICIO DE TRENES

El ferrocarril del Sud nos comunica, que en atención al gran pedido de comodidades que ha recibido de pasajeros que se ausentarán para Mar del Plata el sábado próximo, víspera de carnaval, ese día correrán los siguientes trenes de Buenos Aires a Mar del Plata:

Plaza Constitución, salida 7.5 a. m. (para pasajeros de primera y segunda clases); Mar del Plata Norte, llegada, 4.40 p. m. Plaza Constitución, salida, 12.45 p. m. (para pasajeros de primera y Pullman solamente); Mar del Plata Norte, llegada, 7.10 p. m., y Mar del Plata Sur, 7.30 p. m. Plaza Constitución, salida, 3.15 p. m. (para pasajeros de primera y segunda clases); Mar del Plata Norte, llegada, 6.30 a. m. Plaza Constitución, salida, 10 p. m. (para pasajeros de cama solamente); Mar del Plata Norte, llegada, 6.55 a. m., y Mar del Plata Sur, 7.15 a. m.

Como es muy grande la cantidad de camas solicitadas para el tren que saldrá a las 10 p. m., aun cuando éste tendrá que correr dividido en tres o cuatro porciones, la empresa del ferrocarril del Sud, en previsión de que no alcancen los coches dormitorios para suplir a todos los pedidos, recomienda al público viajar por el tren rápido que saldrá de Plaza Constitución a las 12.45 p. m., el cual no tendrá límite para pasajeros de primera clase.

El tren rápido diurno que hace el servicio entre esta capital y Mar del Plata durante la temporada balnearia, con motivo de las fiestas de carnaval sufrirá modificaciones en los días de corrida, desde el 1.o al 8 del mes de marzo próximo, entre cuyas fechas sólo correrá los siguientes días: de Buenos Aires a Mar del Plata, sábado 1.o y sábado 8; Plaza Constitución, salida, 12.46 p. m.; Mar del Plata Norte, llegada, 7.10, y Mar del Plata Sur, llegada, 7.30 p. m. De Mar del Plata a Buenos Aires, martes 4 y miércoles 5; Mar del Plata Sur, salida, 3.30 p. m.; Mar del Plata Norte, 3.45, y Plaza Constitución, llegada, 10.10 p. m. Después del 8 de marzo y hasta otro aviso, este tren correrá de Buenos Aires a Mar del Plata solamente los días miércoles y sábado, observando el siguiente horario: miércoles, Plaza Constitución, salida, 3.30 p. m.; Mar del Plata Norte, llegada, 9.55 p. m., y Mar del Plata Sur, llegada, 10.15 p. m.; sábado, Plaza Constitución, salida, 12.45 p. m.; Mar del Plata Norte, llegada, 7.10 p. m., y Mar del Plata Sur, llegada, 7.30 p. m. De Mar del Plata a Buenos Aires, correrá los días lunes y jueves, salida de Mar del Plata Sur, a las 3.30 p. m., y Mar del Plata Norte, a las 3.45 p. m., para llegar a Plaza Constitución a las 10.10 p. m.

El precio de pasaje de primera clase, ida y vuelta a Mar del Plata, válido para regresar hasta el 30 de abril de 1919, es de pesos 38.50. El boleto para cama, lo mismo que para asiento Pullman, vale 6.70 pesos.

Servicios extraordinarios

La administración del ferrocarril Central Argentino ha resuelto correr en dos partes el tren que sale para Rosario, Córdoba, Alta Gracia y las Sierras a las 6 de la tarde, los días 28 de febrero y 1.o de marzo.

El primer tren saldrá de la estación Retiro a las 6 p. m., llevando pasajeros para Rosario y estaciones intermedias, entre Rosario y Córdoba, y el segundo a las 7 p. m., llevando únicamente pasajeros directos para Córdoba, Alta Gracia y las estaciones serranas del ferrocarril Central Norte Argentino.

Ambos trenes llevarán coches comedores y dormitorios.

ENVASES PARA LA COSECHA

(De nuestros corresponsales, por telégrafo)

Paraná, febrero 27—Un agricultor de Diamante concurrió a la jefatura de policía de ese departamento, para formular una denuncia contra la Royal Commission, por el hecho, que reputa irregular, de que habiendo comprado una partida de bolsas huecas y pagado el precio como tales, aquella institución le envió envases viejos, que el denunciante rechazó y formuló inmediatamente la reclamación del caso.

Como a pesar de ello y del tiempo trascurrido la Royal no le ha remitido lo comprado ni devuelto el dinero, dicho agricultor cree haber sido defraudado.

Paraná, febrero 27—El correo devolvió a la dirección de agricultura por deficiente dirección las cartas dirigidas por la Royal Commission a los colonos Antonio Nichelein y Santiago Ulrich.

De acuerdo con órdenes de la Royal Commission, fueron enviadas a los colonos Pedro Lundt, Juan Nemberg, Gustavo Mitche y Alfredo R. Hernández, 3.600 bolsas.

NOTICIAS UNIVERSITARIAS

Facultad de Derecho

REUNION DEL CONSEJO DIRECTIVO

Mañana se reunirá el consejo directivo de la Facultad de Derecho con objeto de considerar la petición de los estudiantes que aspiran a ingresar a la Facultad, solicitando la derogación de la asignatura de Filosofía para los exámenes complementarios de ingreso que se realizarán en marzo.

Facultad de Medicina

REUNION DEL CONSEJO DIRECTIVO

El consejo directivo de la Facultad de Medicina está citado para mañana a las 6 de la tarde, con objeto de considerar la cuestión pendiente suscitada a raíz de la implantación del examen de ingreso a dicha Facultad.

EXAMEN DE INGRESO

Esta mañana a las 9 se reunirán en el local de la calle Paraná 555 todos los bachilleres que aspiran a ingresar a la Facultad de Medicina, con el objeto de tratar diversos asuntos relacionados con el examen de ingreso.

Facultad de Filosofía y Letras

HORARIO DE SECRETARIA

Desde el miércoles próximo en adelante, la secretaría de la Facultad de Filosofía y Letras estará abierta de 5 a 7 p. m.

INSCRIPCION DE CURSOS

Hasta nuevo aviso, se continuarán atendiendo inscripciones para los cursos de este año en la secretaría de esta Facultad.

EXAMENES COMPLEMENTARIOS

Las inscripciones para los exámenes complementarios que se realizarán próximamente en esta Facultad, se seguirán recibiendo hasta hoy.

HORARIO DE EXAMENES

Para los próximos exámenes complementarios, se ha establecido el siguiente horario: lunes 10 de marzo, a las 4 p. m., griego (I y II) latín (I, II, III), literatura griega y latina. Martes 11, a las 4 p. m.: biología; lógica; gramática histórica; literatura argentina; ética y metafísica. Miércoles, a las 4 p. m.: psicología; sociología; ciencia de la educación. Jueves, a las 4 p. m.: estética; literaturas castellana y de la Europa meridional; historia del arte. Viernes, a las 4 p. m.: historia de la filosofía; historiología; historia de América; historia de las civilizaciones. Sábado, a las 9 a. m.: ingreso; a las 4 p. m.: historia argentina; arqueología; antropología; geografía física y humana; crítica y práctica pedagógicas.

Facultad de Ciencias Exactas, Físicas y Naturales

REUNION DEL CONSEJO DIRECTIVO

El consejo directivo de la Facultad de Ciencias Exactas, Físicas y Naturales se reunirá mañana a las 5 de la tarde, para tratar los asuntos entrados, despachos de las comisiones y la solicitud de alumnos sobre prórroga de la fecha de los exámenes de marzo.

Facultad de Ciencias Económicas

REGISTRO DE PROFESORES SUPLENTES

En la Facultad de Ciencias Económicas permanecerá abierto el registro de inscripción de aspirantes a profesores suplentes hasta el 30 de abril próximo, de las siguientes cátedras:

Matemática financiera (1.a y 2.a partes), estadística, tecnología industrial y rural, contabilidad, sociedades anónimas y seguros, geografía económica nacional (1.a parte), fuentes de riqueza nacional, geografía económica nacional (2.a parte), trasportes y tarifas, economía política (1.a y 2.a partes), régimen económico y administrativo de la Constitución, régimen agrario, historia del comercio, finanzas, política comercial y régimen aduanero comparado, legislación civil, legislación comercial (1.a parte), legislación comercial (2.a parte), legislación industrial, derecho internacional comercial, legislación consular y Bancos.

Para ser profesor suplente de la Facultad se requiere tener título de doctor o un grado universitario expedido por una Universidad nacional con dos años de antelación por lo menos y ser ciudadano argentino o naturalizado.

El aspirante a profesor suplente deberá presentar un trabajo original sobre algún punto de la asignatura respectiva, y en el caso de ser aprobado por una comisión especial de tres miembros, se le llamará a dictar una conferencia oral sobre un punto de la asignatura que fijará esa comisión de acuerdo con el interesado. El consejo directivo teniendo en cuenta el dictamen de esa comisión resolverá en definitiva.

PROVINCIA DE BUENOS AIRES

LA CLAUSURA DEL PUERTO DE BAHIA BLANCA

Perjuicios de una medida sanitaria

Bahía Blanca, febrero 27. — Se mantiene en vigor la disposición del departamento Nacional de Higiene, que prohibe en absoluto la entrada de vapores de ultramar a este puerto, porque la sanidad marítima carece de elementos para el caso de que haya novedades sanitarias a bordo.

Nadie se explica esta medida que perjudica al comercio de Bahía Blanca.

Los perjuicios comienzan a evidenciarse. Un agente marítimo ha ordenado la suspensión de la salida de Newport de un buque que debía venir a este puerto. Un importador que esperaba 300 toneladas de hierro y portland en un vapor que venía a este puerto y que desvió su ruta al conocer la prohibición, ha tenido que resignarse a descargar en Montevideo y pagar triple flete por Buenos Aires y el ferrocarril hasta Bahía Blanca.

Este puerto ha podido ser utilizado para todas las operaciones que no han podido efectuarse en el puerto de la capital a causa de la huelga, sin peligro de las perturbaciones obreras y con gran economía para los armadores y fletadores, y notorio beneficio para el país, pero en vez de disponerlo así el gobierno decide clausurarlo. El comercio protesta por esa resolución y pedirá a las instituciones representativas de los intereses colectivos y a los legisladores nacionales que hagan presente al gobierno los considerables daños que se origina a éstos.

EN SAN ISIDRO

En memoria del Dr. Manuel Obarrio

En la reunión celebrada últimamente en los salones de la Biblioteca Popular, por un núcleo caracterizado de vecinos, con el propósito de armonizar ideas para rendir un homenaje a la memoria del doctor Manuel Obarrio, resolvieron aquéllos constituirse en comisión organizadora, y avocarse el estudio de los diversos proyectos presentados con tal objeto, así como de las gestiones, que con el mismo fin, sea preciso realizar ante los poderes públicos.

Se resolvió asimismo que una vez concretados en forma definitiva los trabajos sobre el particular, sean éstos sometidos a la consideración de una asamblea popular.

Componen la comisión de este homenaje los señores Avelino Rolón, Manuel G. Pestaña, José María Pirán, prob. Agustín Allievi, Andrés Rolón, Benjamín Nazar Anchorena, Rafael Nocetti, Horacio Beccar Varela, Germán Tirigall, Horacio Montes de Oca, Santiago Marquestó, Ricardo A. Muñoz, Luis S. Vaile, Carlos A. Carranza, José Bincaz, Julio C. Urien, Juan O. Gil. Este último actuará como secretario general.

EL NUEVO OBISPO AUXILIAR DE LA PLATA

Su consagración en San Isidro

San Isidro, febrero 27—Oportunamente, por la información de LA PRENSA, se tuvo conocimiento de que el Sumo Pontífice había designado para el cargo vacante de obispo auxiliar de La Plata al presbítero doctor Santiago L. Copello.

Han llegado ya las bulas correspondientes y el obispo de esta diócesis, monseñor Terrero, ha dispuesto que la consagración del nuevo obispo se efectúe a fines del mes entrante.

En conocimiento de esta circunstancia, el intendente municipal ha gestionado y obtenido que la ceremonia de la consagración se realice en el templo parroquial de esta ciudad, en razón de ser monseñor Copello hijo y convecino de esta localidad.

IMPUESTOS TERRITORIALES

Hoy es el último día del plazo fijado para el pago de los impuestos territoriales. El horario de las oficinas de rentas será como los demás días, de 7.30 a. m. a 12.30 p. m.

Los impuestos correspondientes a las propiedades de La Plata se pagarán en la oficina de valuación instalada en el edificio de la antigua estación de ferrocarril, calle 50, entre 6 y 7, y los que correspondan a propiedades de la campaña, en el local de la dirección de rentas, calle 7, entre 45 y 46.

Conviene que los interesados se presenten a primera hora para poder conseguir el despacho en el día.

EN LOS MUNICIPIOS

CARNAVAL

El jefe de policía señor Solari ha dictado una resolución por la cual se establece el siguiente servicio extraordinario, durante el corso a realizarse en La Plata en los días del próximo carnaval:

Las fuerzas encargadas de la vigilancia consistirán en 160 agentes de infantería y 100 de caballería, uniformados de gala.

La organización del servicio y la dirección superior estarán a cargo del jefe del escuadrón de seguridad, comandante Alberto Martínez, cooperando en tales funciones los subcomisarios Mario R. Silva Basualdo, Mariano Burgos y Alfredo Altube, de la inspección general; José M. Blaus, de la sección 2a.; Alejandro Plaza Montero, de la guardia especial; capitanes Alberto Pescetto y Pedro García, de la guardia de seguridad, quienes tendrán a sus inmediatas órdenes a los siguientes empleados: oficiales inspectores Mario Baccini, del departamento; Samuel Ahumada y Emilio Saint Denis, de la sección 1a.; Aquiles Zingoni y Manuel F. González, de la 2a.; Modesto Rivaldo y Celestino Gómez, de la 3a.; Ernesto Calvo, de la 6a.; y oficiales de la guardia de seguridad: Jenaro Quiroga, Justo Vizcaíno, Hernando Flores, Daniel Plaza y Simón Varela.

Se nombran encargados generales del servicio de bailes públicos, a los inspectores Manuel S. Otaegui y José S. Pereyra, a quienes los secundarán los subcomisarios Mario R. Silva Basualdo, Alfredo Altube y Mariano Burgos, de la inspección general.

Zárate, febrero 27 — Continúan con buen éxito los preparativos para carnaval. El sábado próximo se realizará un baile de fantasía y disfraz en el teatro Hispano-Argentino, en beneficio de la sociedad Protectora de los Pobres. Patrocina esta fiesta de caridad, un núcleo de damas y niñas de nuestra sociedad, presidido por la señora Gracie S. de Navarro.

Dolores, febrero 27 — Muy concurrido estuvo el baile ofrecido por el Centro Unión Recreativa, con motivo de la proximidad del carnaval.

El salón de la sociedad Italia resultó pequeño para contener las muchas parejas que, luciendo caprichosos disfraces y elegantes trajes de fantasía, mantuvieron la animación hasta las primeras horas del día.

Villa Ballester (San Martín), febrero 27 — Los preparativos para el carnaval se hallan muy adelantados. Los palcos del recorrido del corso han sido colocados, y la mayoría tomados por nuestras familias.

El Club Bristol ofrecerá tres bailes en ocasión de las carnestolendas.

Moreno, febrero 27 — En una reunión de vecinos, en los salones de la intendencia municipal, se nombró una comisión encargada de organizar las fiestas del próximo carnaval.

Dado el entusiasmo, con que el vecindario se apresta a concurrir a las fiestas, se presume que éstas revestirán mucho lucimiento.

EXPENDIO DE PAN Y CARNE

Su municipalización en Rivadavia

Rivadavia, febrero 27—Desde hace días, por iniciativa del comisionado municipal, señor Sabelli, se ha municipalizado la venta del pan y la carne, vendiéndose al precio de 0:20 y 0:45 centavos, respectivamente, el kilogramo. Con esta medida, la población obtiene una economía de 0.15 y 0.10 centavos por kilogramo en el precio de esos artículos.

En el mismo local donde se expende pan y carne, funcionan ferias francas.

Romerías en Erize

Erize (Puan), febrero 27—Mañana se iniciarán romerías populares que continuarán el 1.º y 3 de marzo próximo, en beneficio del Football Club local. Estas fiestas prometen estar muy animadas.

Romerías españolas en Coronel Dorrego

Coronel Dorrego, febrero 27—Anoche terminaron las romerías españolas, que alcanzaron gran lucimiento.

CRONICA SOCIAL

(Información de La Plata)

ENLACES — En el domicilio de la novia fué consagrado ayer, a las 6.30 de la tarde, el enlace de la señorita Teresa Victoria Mauriño con el doctor Jorge Acuña Díaz.

—Se ha concertado el enlace de la señorita Fanny Seguí con el señor Alberto J. Vidal. La boda se realizará en el corriente año.

BENEFICIO TEATRAL — En el teatro París se realizó anoche una función extraordinaria en beneficio de la biblioteca Arraga, con asistencia de un crecido número de familias.

(De nuestros corresponsales, por telégrafo)

DEMOSTRACIONES — Chivilcoy, febrero 27 — Se ha ausentado a Gualeguaychú, donde fijará su residencia, el señor Roberto Onofre. Sus amigos lo despidieron con un banquete, haciéndose resaltar en los discursos su proficua actuación en la presidencia del comitato de guerra.

Avellaneda, febrero 27 — Los amigos del señor Eugenio Ben, le han ofrecido un banquete en el Sportsman, con motivo de su viaje a España.

ENLACES — Coronel Dorrego, febrero 27 — Se ha efectuado el enlace de la señorita Carmen Pereyra con el señor Enrique Lezcano.

Bernal (Quilmes), febrero 27 — El 1.o de marzo se efectuará en la intimidad, debido al luto de la familia de la novia, el enlace de la señorita Anita Jorgensen con el señor Pablo A. Wilson. Los desposados partirán para Quilmes, donde se radicarán.

DIVERSAS INFORMACIONES —Juárez, febrero 27 — Han celebrado sus bodas de plata el señor Francisco Di Maggio y su señora, Catalina Givlesa. Con tal motivo ofrecieron a sus numerosas relaciones una cena y un baile en su domicilio.

—De esa capital, el escribano Juan A. Salgado.

Monte, febrero 27 — Para su propiedad de campo se ausentó la señora Lucía R. de Larguía.

—Para la capital, el doctor Roberto Azarri, su señora Enriqueta Larguía y sus hijos.

—Se ausentaron a La Plata el señor León Vidal, su señora Arminda Sarmiento y la señorita Amestela Sarmiento.

—Enferma la señorita Virginia Arata.

—Restablecida la señora Angela López de Neyra.

General Pinto, febrero 27 — Se halla enferma la señorita Adda Barnech.

NECROLOGIA — Avellaneda, febrero 27 — En la capilla de Piñeyro se celebrarán misas mañana a las 8.30 a. m., en memoria de la señora Catalina A. de Errecart.

San Fernando, febrero 27 — Hoy falleció en esta ciudad la señorita Carmen Pazos.

Mañana se efectuará el sepelio de sus restos en la necrópolis local, previa una misa de cuerpo presente en la iglesia parroquial.

La noticia del fallecimiento ha producido hondo pesar en el vasto círculo de sus relaciones.

MOVIMIENTO OBRERO

LA HUELGA EN LA EMPRESA DE TRANVIAS DEL SUD

Declaraciones de la empresa

El director interino del departamento provincial del trabajo, señor Horacio Aráuz, se trasladó ayer a Avellaneda, a fin de intervenir personalmente en el arreglo del conflicto producido entre la empresa y los obreros de la compañía de tranvías eléctricos del Sud.

—Con motivo de un telegrama de nuestro corresponsal en Villa Angélica, partido de Avellaneda, alusivo a un probable arreglo entre la empresa y los obreros de los tranvías eléctricos del Sud, el gerente de aquélla nos manifestó ayer que la compañía "no puede pagar ningún aumento de jornal por impedírselo el estado de sus finanzas, y que siempre está dispuesta a recibir a su personal, sin excepción, en las mismas condiciones en que estaba antes de la huelga".

ENSEÑANZA UNIVERSITARIA

HOMENAJE A ALMAFUERTE

Esta tarde a las 4, se realizará en el cementerio de La Plata, el homenaje que la Universidad Popular Integralista tributa a la memoria de Almafuerte en ocasión de cumplirse el segundo aniversario de su fallecimiento. Se depositará en su tumba una corona de flores naturales, acto en el cual harán uso de la palabra los señores doctor Francisco A. Barroetaveña, Atilio Boveri y Juan Y. Cendoya.

Facultad de Ciencias de la Educación.

Hasta el sábado 8 de marzo podrán entregarse en la secretaría de esta Facultad los recibos de pago de derechos de examen de los alumnos que deben rendir en el período próximo.

Los alumnos de otras facultades que para esa fecha no hubieran justificado el pago de derechos en sus respectivas facultades, no serán incluídos en las listas correspondientes.

Los exámenes se efectuarán en la segunda semana de marzo, de acuerdo con el horario que oportunamente se dará a conocer.

VARIAS NOTICIAS

Pago a la administración

Hoy quedará terminado el pago de los sueldos y gastos de la administración, así como las jubilaciones y pensiones por el mes de febrero.

Horario de casas de comercio en Tres Arroyos

Tres Arroyos, febrero 27—Por mutuo convenio entre patrones y empleados del comercio local, regirá, desde la fecha, el siguiente horario de servicio: desde el 1.º de octubre hasta el 31 de marzo, de 7 a. m. a 12 m. y de 2 a 7 p. m.; desde el 1.º de abril hasta el 30 de septiembre, de 8 a. m. a 12 m. y de 1.30 a 6 p. m.

Permanecerán cerradas las casas de comercio durante todo el día en las siguientes fechas: 1.º de enero, 1.º de mayo, 25 de mayo, 9 de julio y 12 de octubre, y se cerrarán a mediodía durante los días de carnaval y romerías.

Padrón de capitales en giro de San Nicolás

San Nicolás, febrero 27 — Se encuentra en esta ciudad el inspector de rentas, señor Carlos Boerr, a efectos de formar el padrón de capitales en giro, en unión del valuador y comerciante señor Domingo Yavicoli.

Correo de Villa Industriales—Servicio deficiente

Avellaneda, febrero 27—La estafeta de correos de Villa Industriales realiza un servicio pésimo, del que protesta aquel vecindario.

El reparto lo efectúa un sólo cartero y una sola vez por la mañana. La correspondencia que llega después de las 10 a. m., se reparte al día siguiente.

Aniversario del fallecimiento de Almafuerte — Delegación de Avellaneda.

Avellaneda, febrero 27—Una comisión formada por los señores S. Lauda, J. Copello y L. Lutaglietta, se trasladará mañana a la capital de la provincia para depositar una corona de flores en la tumba del poeta Almafuerte. Dicha comisión va en representación de la sociedad Unión Normalista, y hará uso de la palabra, en este acto, el señor Lutaglietta.

Esta misma institución se ha adherido al homenaje que realizará la Universidad integralista.

Reaparición de un periódico en José C. Paz

José C. Paz (General Sarmiento), febrero 27—Apareció nuevamente "El Progreso", periódico de esta localidad.

MOVIMIENTO POLITICO

Partido Conservador

Anteanoche se realizó la elección de las autoridades del comité conservador de la sección tercera de La Plata, con el siguiente resultado: presidente, doctor Victorio M. Delfino; vicepresidente primero, Ulises Villalobos; vicepresidente segundo, Agustín Lantero; tesorero, Elías J. Grigera; protesorero, Luis E. Bullá; secretario general, Rodolfo Cendoya; secretarios, Julio M. Rua y Luis F. Spiegel; delegados al comité de La Plata, doctores Estanislao Bejarano y Victorio M. Delfino; y nueve vocales.

En la misma reunión se aprobó un proyecto de declaración, dirigida especialmente al electorado independiente.

Moreno, febrero 28 — Ayer se organizó el comité local del partido Conservador, en la forma siguiente: presidente, Emilio F. Gneco; vicepresidentes, Enrique Victorica, Esteban J. Terragno y Francisco A. Piovano; tesorero, Valentín Luis; protesorero, Adrián Rodríguez; secretario general, Ernesto Arano; secretarios, Benito F. Carvalán (hijo) y Pablo F. Neuri; delegados, Enrique Victorica y Juan P. Sánchez, y 22 vocales.

EDUCACION

Sueldos de maestros

La dirección de escuelas girará mañana los sueldos del mes de enero a los siguientes distritos:

Alberti, Campana, Carlos Tejedor, Castelli, Chacabuco, Chascomús, General Alvarado, General Alvear, General Arenales, General Paz, Juárez, Junín, Las Conchas, Las Flores, Magdalena, Marcos Paz, Coronel Vidal, Mercedes, Moreno, Olavarría, Patagones, Pehuajó, Pergamino, Puan, Ramallo, Salto, San Vicente y General Guido.

A los maestros de estos distritos les serán pagados los haberes de diciembre, una vez que la legislatura sancione el crédito extraordinario que le ha sido solicitado.

Pago de jubilaciones

La tesorería de la dirección de escuelas ha iniciado el pago de las jubilaciones y pensiones por el mes que hoy termina.

La liquidación de estas asignaciones continuará hasta el 15 de marzo próximo.

Escuela Industrial Nacional

La inscripción para el corriente año escolar, en este establecimiento, fenece hoy, y el plazo no será prorrogado.

Para el ingreso se requiere tener aprobado el sexto grado de las escuelas comunes, presentar una solicitud en papel sellado de un peso, los certificados de vacuna y de buena salud y la partida de nacimiento.

Colegio secundario de señoritas

Hoy continuarán los exámenes complementarios en este establecimiento, reuniéndose las siguientes mesas: dibujo, primero, segundo y tercer años; castellano, tercero; literatura, cuarto; inglés, tercero; geometría, cuarto; trigonometría, quinto; geometría, primero a las 8 a. m.; geografía, segundo, tercero y cuarto años, a las 3 p. m.

Mañana habrá examen de álgebra, de tercer año, a las 8 a. m.

Las alumnas inscriptas para el curso preparatorio deberán presentarse mañana a las 9 a. m., para retirar las órdenes de pago de las matrículas respectivas.

Inspección escolar en General Pinto

General Pinto, febrero 27—Ha estado aquí el inspector seccional de escuelas, señor Carlos González, quien acompañado por el presidente del consejo escolar, señor Juan A. Jacianci, visitó las escuelas del distrito.

El señor González dió instrucciones a los directores para que se active la inscripción de alumnos y se regularice la apertura del año escolar.

Colegio nacional de San Isidro

Hoy termina el plazo para retirar matrículas de alumnos de primero, segundo, tercero y cuarto años, en el colegio nacional de San Isidro.

Biblioteca D. F. Sarmiento, del Tigre—Clase de dibujo

Tigre (Las Conchas), febrero 27—La comisión directiva de la biblioteca popular D. F. Sarmiento, ha resuelto dictar en uno de sus salones de lectura una clase de dibujo y pintura para sus asociados. Dicha clase, que será dictada de 8 a 9 p. m., estará a cargo de profesor señor L. Cazola.

CRONICA POLICIAL

ACCIDENTE EN MAR DEL PLATA

Muerte de un bañero

Mar del Plata, (General Pueyrredón) febrero 27 — El bañero Antonio Carbone sufrió esta tarde un síncope en el agua mientras tomaba parte en una carrera de un concurso de natación y falleció inmediatamente. El médico de policía comprobó el fallecimiento por la causa apuntada.

DEFRAUDACION AL BANCO DE LA NACION

Bahía Blanca, febrero 27—El juez federal, doctor Marenco, instruye un sumario por defraudación de la suma de 18.000 pesos a la sucursal del Banco de la Nación en Ingeniero White.

TRIBUNALES

MUNICIPALIDAD DE PERGAMINO

Demanda de inconstitucionalidad

Pergamino, febrero 27—La comisión directiva del comité radical Doctor José Camilo Crotto, que preside el doctor Pedro R. Torres, se ha presentado a la Suprema Corte promoviendo juicio de inconstitucionalidad contra las autoridades municipales de este partido. La demanda se funda en los artículos 157, inciso primero, 204, inciso primero, y 209 de la Constitución provincial, y 368 del Código de Procedimientos, por el hecho de no haberse asignado representación directa en el seno del concejo municipal al pueblo de Acevedo, centro de población de más de 5.000 habitantes, asiento de juzgado de paz, y que constituye, por consiguiente, una sección electoral con derecho a elegir el número de municipales que le corresponda con arreglo a su población. Es el mismo caso constitucional planteado, a su vez, en La Plata y en Bahía Blanca.

DEPORTES

Club Atlético San Martín, de Coronel Brandsen — Fiesta campestre

Coronel Brandsen, febrero 27 — La comisión del club atlético San Martín organiza un "pic-nic" para el 2 de marzo próximo en el prado de la Sociedad Española. Además de los socios han sido invitadas las autoridades locales.

SOCIEDADES

CENTRO DE COMERCIANTES Y PROPIETARIOS DE PIÑEYRO—BANQUETE — Piñeyro (Avellaneda), febrero 27 — Los socios del Centro de Comerciantes y Propietarios ofrecieron ayer un banquete en un recreo de la Isla Maciel, a los miembros de la comisión directiva saliente.

Estuvieron representados los diversos centros similares del partido, las autoridades locales y casas comerciales de esa capital.

Pronunciaron discursos los señores Revoredo, Mollinari, García, Mayou y Najurieta.

FIESTA EN VILLA DOMINICO — Villa Domínico (Avellaneda), febrero 27 — El sábado próximo se realizará en el teatro Domingo F. Sarmiento una función teatral y baile familiar en honor de las familias de la localidad y Avellaneda. "Prestará su concurso el cuadro del mismo nombre que dirigen los señores Stambellini y Bordoin, quienes pondrán en escena el drama "La montaña de las brujas", y la comedia "Me conviene esta mujer."

PROVINCIA DE SANTA FE

ADMINISTRACION PROVINCIAL

Pago de las patentes provinciales

Rosario, febrero 27—Mañana vencerá el plazo para el pago de las patentes provinciales.

Se da como seguro que, vencido dicho término sin multa, se procederá al cobro por la vía de apremio. No obstante, se han iniciado gestiones para obtener un mes de prórroga.

INSTRUCCION PUBLICA

Asociación Gremial de Maestros

Rosario, febrero 27 — Se encuentra en ésta una comisión designada por la Asociación Gremial de Maestros de esta provincia, con objeto de constituir aquí un comité local. A tal efecto, dicha comisión se entrevistó hoy con varios miembros del magisterio rosarino.

Santa Fe, febrero 27 — La actividad desplegada por la Asociación Gremial de Maestros, hace prever que este gremio se declarará en huelga si el gobierno no regulariza el pago de sus sueldos.

Las escuelas nacionales

Rosario, febrero 27 — Se hace notar la falta de asientos en los establecimientos nacionales de educación de niñas, lo que origina molestias y perjuicios.

Colegio Nacional de Santa Fe

Santa Fe, febrero 27 — En su nombre y en el de un grupo numeroso de padres de familia, la Federación de Estudiantes secundarios envió un telegrama al presidente, señor Irigoyen, en el cual le piden la habilitación de cursos dobles en el colegio nacional, con la urgencia que requiere la próxima apertura de las clases.

Asociación Gremial de Maestros

Santa Fe, febrero 27 — Quedó instalado el comité departamental de la Asociación Gremial de Maestros de Las Colonias. Salieron para Rosario, Calsilda, Constitución y Venado Tuerto las comisiones encargadas de la misma misión.

AGROPECUARIAS

La paja de lino

Santa Fe, febrero 27 — Agentes comerciales han recorrido la zona Norte de la provincia, aconsejando a los colonos que no quemen la paja de lino la que podrán vender a la fábrica de envases de cereales que trata de instalarse en esta capital.

La enfermedad en los vacunos

Santa Fe, febrero 27 — Noticias recibidas de la campaña hacen saber que la epidemia que diezmaba a los equinos, se ha trasmitido también a los vacunos y que se han producido ya varios casos.

Federación Agraria Argentina

Rosario, febrero 27 — En una reunión que celebró la comisión directiva de la Federación Agraria Argentina, se resolvió llamar la atención de los poderes públicos respecto de la necesidad de atender a la situación relacionada con la prórroga de los contratos y la moratoria para el pago de los arrendamientos.

También se avocó el estudio de la situación de los colonos de Alcorta y resolvió que en caso de no ser aceptadas las condiciones propuestas por aquéllos a los propietarios, se procederá a declarar la huelga general.

EN LA CAPITAL

DIVERSAS INFORMACIONES

Movimiento obrero

Santa Fe, febrero 27 — Hasta ahora no hay noticias oficiales respecto de la oficialización de los servicios del puerto. La huelga continúa en el mismo estado.

Los huelguistas del ferrocarril Central Norte dieron un manifiesto en el que incitan a sus compañeros a mantenerse firmes, a fin de asegurar el triunfo final. Mientras tanto, la superintendencia continúa reemplazando al personal de las secciones tracción y tráfico.

Creación de una oficina del registro civil

Santa Fe, febrero 27 — De acuerdo con un pedido del vecindario de Villa Margarita, se creó en dicho punto una oficina del registro civil.

La situación del comercio en San Cristóbal

Santa Fe, febrero 27 — Comunican de San Cristóbal que la situación del comercio de esa plaza se hace difícil, a causa del cierre de los talleres del ferrocarril Central Norte, por cuya causa han quedado 800 obreros sin trabajo.

Sueldos atrasados

Santa Fe, febrero 27 — Una gran parte de los empleados de la administración de la provincia no ha recibido aún sus haberes por el mes de enero, a pesar de las promesas del gobierno de que regularizaría los pagos desde principios de este año.

Pago de patentes

Santa Fe, febrero 27 — El 28 del corriente vence el plazo para el pago de las patentes de las casas de comercio.

ROSARIO

MUNICIPALES

CONCEJO DELIBERANTE

El proyecto de presupuesto

Rosario, febrero 27—Mañana debería celebrar su última sesión extraordinaria el concejo deliberante, pero a estar a versiones corrientes ella no se efectuará.

El 1.° de marzo se inicia el período ordinario, que dura hasta fines de mayo próximo.

Por una resolución anterior se ha hecho pasar todos los asuntos incluídos en las sesiones extraordinarias al período ordinario.

Si el concejo celebrara sesión mañana, sería únicamente para dar entrada al dictamen de la comisión de presupuesto recaído en el proyecto que envió el departamento ejecutivo y que, según se dice, está ya listo.

El intendente municipal no ha desistido de su propósito de poner en vigor el presupuesto del año anterior, rechazando así, decididamente, el sistema de los duodécimos que el concejo implantó, fundado en que el proyecto de presupuesto no estaba estudiado, a pesar de todo el tiempo que se tuvo para ello.

Sociedad de empleados municipales

Rosario, febrero 27 — Mañana celebrará asamblea la sociedad de empleados municipales, para elegir tesorero de la misma.

JUDICIALES

Quiebras

Rosario, febrero 27 — El juez de lo civil doctor Zenón González decretó la quiebra de los comerciantes Jacobo Taragán y David Sucher.

NOTICIAS DE POLICIA

MILITARIZACION DE EFECTIVOS

Rosario, febrero 27—La jefatura política sigue realizando gestiones en ésa con objeto de conseguir armas nacionales en buen uso, a fin de proveer de ellas a todas sus dependencias. Según se informa, tales gestiones van bien encaminadas.

Después de los últimos sucesos, el propósito de militarizar totalmente a la policía se ha puesto en práctica, empezando por el cuerpo de bomberos, que desde tiempo atrás había sido desarmado totalmente. También se da instrucción militar a los vigilantes y soldados del escuadrón de seguridad.

Fallecimiento repentino

Rosario, febrero 27 — En la fonda de la avenida Weelwright 1471 falleció esta mañana repentinamente Augusto Poppa, italiano, de 51 años de edad. Reconocido el cadáver por el médico de policía, éste informó que la muerte se había producido por un síncope cardíaco.

Reorganización del personal de policía

Rosario, febrero 27 — Se da como seguro que después de las fiestas de carnaval se efectuará la anunciada reorganización del personal de policía. Según algunos informes, serán suspendidos varios empleados, entre ellos algunos comisarios y otros de cierta categoría.

Es indiscutible que la policía exige una reorganización, pero es necesario que el personal que se nombre sea preparado y competente y constituya una garantía de moralidad y orden. Desde este punto de vista, la reorganización sería aplaudida, pero es el caso que tendrá un carácter muy distinto. Todo induce, en efecto, a pensar que la política primará en la reorganización, pues se sabe que algunos empleados serán reemplazados sólo por razones partidarias.

Hecho de sangre

Rosario, febrero 27 — Después de una discusión por cuestiones de juego, en la esquina de Beruti y Cerrito se trabaron en pelea varios individuos. Resultó gravemente herido de una puñalada en el abdomen, Tirse Freyre, por Baltazar González.

Freyre fué conducido al hospital Rosario.

Los que intervinieron en el hecho se encuentran detenidos.

DIVERSAS INFORMACIONES

Conferencia

Rosario, febrero 27 — En la biblioteca Augusto Bebel, se efectuará una conferencia la que estuvo a cargo del doctor Artemio Zeno; versó sobre "Concepto de la salud".

Asamblea de obreros pintores

Rosario, febrero 27 — Los obreros pintores efectuarán mañana una asamblea con objeto de reorganizar el gremio.

Mal servicio telegráfico

Rosario, febrero 27 — "La Capital" se ocupa nuevamente del mal servicio del telégrafo de la Nación y hace notar la necesidad de que la dirección general ordene una sería investigación.

Las reformas a las leyes de farmacias

Rosario, febrero 27 — Entre los farmacéuticos ha causado buena impresión el informe del fiscal de Estado, en el cual éste aconseja diversas reformas a la reglamentación de la ley de farmacia, números 1386 y 1459.

Esas reformas fueron especialmente gestionadas por la Sociedad de Farmacéuticos de esta ciudad.

Necesidad del telégrafo en Las Parejas

Rosario, febrero 27 — El vecindario de Las Parejas gestiona nuevamente la instalación de una oficina telegráfica en ese pueblo.

Al efecto, los vecinos ofrecen los recursos necesarios para dicha instalación, o bien entregar 50 pesos mensuales durante dos años, con ese fin.

Medida de previsión

Rosario, febrero 27—En vista de ser difícil hacer desaparecer cierto encono que existe entre los soldados y los agentes de policía, proveniente de las pasadas incidencias conocidas, el jefe del regimiento 11 de infantería ha resuelto que los soldados salgan del cuartel sólo hasta las 9 de la noche, excepto los sábados y feriados, que tienen permiso hasta las 10 p. m.

Conferencia nacional de profilaxis antituberculosa

Rosario, febrero 27 — La comisión organizadora de la segunda conferencia nacional de profilaxis antituberculosa, que se efectuará en los primeros días de septiembre próximo en ésta, ha recibido una carta del doctor Emilio A. Coni, en la que éste promete todo su apoyo y manifiesta que asistirá a ese acto para ser el relator de la campaña profiláctica efectuada en este país.

ASOCIACIONES Y GREMIOS

UNION OBREROS MUNICIPALES— En la asamblea efectuada anoche por la Unión Obreros Municipales, se resolvió dirigirse al Concejo Deliberante para solicitar el retiro o el rechazo del proyecto de la administración general de limpieza, por el cual se suspenden 679 puestos de modestos obreros.

También se resolvió autorizar a la comisión administradora de la sociedad para que en el caso de que no se acuerde lo solicitado se convoque al gremio a una nueva asamblea y si las circunstancias lo aconsejan, declare la huelga general del gremio, previa consulta a todos los delegados de los obreros de las diversas reparticiones municipales.

UNION OBREROS DE LA INDUSTRIA TEXTIL — Ha establecido una biblioteca, y sala de lectura, en su local España 1060, donde se reciben donaciones de libros, folletos y periódicos.

ASOCIACION ITALIANA DE MUTUALIDAD E INSTRUCCION — El 17 del mes próximo iniciará sus cursos gratuitos de dibujo. En el local Cangallo 1362 se recibirán inscripciones los días hábiles de 8 a. m. a 5 p. m. y de 7 a 9 de la noche. La dirección de los cursos ha sido confiada al ingeniero Marino Picchioni.

ASOCIACION ARGENTINA DE OPTICOS—La inscripción de alumnos de esta asociación, quedará abierta hasta el 10 del mes próximo, en el local Suipacha 18. Los cursos gratuitos estarán dirigidos por el doctor Marcelino Aravena Lamadrid, con el concurso de varios ópticos especialistas.

OBREROS METALURGICOS — Siguen en el mismo estado las huelgas que sostienen los obreros de los talleres Vasena y de las fábricas de repuestos de automóviles.

UNION GENERAL DE OBREROS EN CALZADO — Invita a los obreros zapateros, aparadores y aparadoras a concurrir a la secretaría, México 1824, a fin de contribuir en la confección de las planillas que se presentarán a los patrones, de acuerdo con la ley de trabajo a domicilio, recientemente sancionada.

DEPORTES

CARRERAS DE CABALLOS

HIPODROMO ARGENTINO

LA REUNION DE AYER

Resultados generales

Con algunos resultados imprevistos se realizaron las carreras de ayer en el Hipódromo Argentino. Hubo mucha concurrencia y activo movimiento en las apuestas.

La prueba para perdedores la ganó Infiel, por Old Man e Indígena, el único concurrente de cuatro años que se presentó, pues todos los demás eran de tres.

Mi Nena hizo el tren, seguida por Roxa, Paterio, Chanticleer e Infiel. La delantera no cedió sus posiciones, hasta la entrada del derecho final, donde atacaron Chanticleer y Paterio. Cuando éstos luchaban reñidamente surgió Infiel e hizo suyo el premio. Chanticleer ocupó una vez más el segundo puesto, delate de Mi Nena y Paterio.

El premio "Remate" ofreció un final interesante, pues Satélite, que había corrido en los últimos puestos, se destacó en lucha con Arimán, el que conducido por el lado de los palos, pudo defenderse hasta conseguir el triunfo por un pescuezo. Domenjoz salió adelante, pero instantes después fué pasado por Vuelta y Media que con tren fuerte corrió hasta la entrada de la recta. Frente a las tribunas hicieron su avance primero Arimán, después Satélite y Pata de Gallo, que finalizaron en ese orden.

Con excepción de Divisa Nueva, que fué retirada en el momento de la largada, debido a un accidente imprevisto, corrieron todos los anotados en la tercera carrera sobre 1,600 metros.

La Glorieuse, dispensando peso a todos sus adversarios, confirmó sus recientes progresos y obtuvo una nueva victoria. Dominguero forzó el tren, al darse la señal; salieron en su persecución Fortunata, La Glorieuse y Wilda; en el fondo Muy Linda. Cuando el lote entró a la última recta, se acortaron las distancias y Dominguero cedió atacando La Glorieuse por el lado interior y continuando hasta la meta a pesar de la arremetida final de Muy Linda que no consiguió sino el segundo puesto a un cuerpo y cuarto de la ganadora.

Cuatro potrancas hicieron su estreno en la cuarta carrera, para perdedoras; Nazca, Horquilla, Mercenaria y Pistola, la que fué cotizada en primer término por su excelente estado de preparación. Entre sus contrarias se hallaba Kayac, que en varias carreras había entrado placé.

Al iniciarse la carrera Mercenaria punteó por un breve trecho, pero en seguida Pistola pasó a la delantera y siguió en ganancia sin esfuerzo alguno, hasta el disco.

Sus competidores en desbande lucharon por el segundo puesto que correspondió a Kayac en un avance final; tercera Horquilla y cuarta La Reina.

Paura y Liber desertaron de la quinta carrera, para potrillos de dos años perdedores.

El público demostró sus preferencias por One Step, un hijo de Larrea que corría por primera vez. Kalifato, Guilbert y Potentado hacían también su estreno.

Los ocho potrillos salieron casi en una misma línea, exceptuando a El Arco, cuya largada no fué favorable.

Kalifato, Usurero, One Step, Previous y Guilbert corrían en los primeros puestos, hasta que llegaron frente a las tribunas populares donde se destacó Usurero, mientras One Step parecía no responder a la lucha.

El hijo de Puntillero se defendió en último momento del ataque de El Arco, que avanzando rápidamente lo obligó a emplearse, pero consiguió obtener el triunfo en buen estilo.

El tercer puesto lo obtuvo Previous y el cuarto Guilbert.

Tío Lila que no había sido presentado hace tiempo en público se adjudicó el premio "Partiquino", sobre 1.200 metros. Dió un elevado dividendo.

Cuando partieron, Tío Lila, Piscuete y Totó XII tomaron la delantera, pero el pupilo del stud El Trueno se desprendió de sus competidores y en el final, cuando avanzó Piscuete, aquél se defendió para batirlo por dos y medio cuerpos. Totó XII entró tercero y cuarto Xingú. El favorito Jam Roll llegó distanciado del ganador.

Las doce inscriptas fueron presentadas en el premio "Geranium", sobre 1.100 metros.

Palangana se cotizó como favorita, Corrió en punta Morfina IV, seguida por Palangana, Cáspita y las demás muy agrupadas. Frente a las tribunas Golosa, en lucha con Cáspita, obtuvo el primer puesto.

La hija de Old Man ganó con facilidad, ocupando Cáspita el segundo puesto y el tercero The Lass, que avanzó en el último momento.

Golosa proporcionó otro de los buenos dividendos de la tarde, lo mismo que The Lass, que pagó pesos 30.20 a placé.

Finalizó la reunión con la victoria de Turpín que dirigido por el aprendiz Casino, venció de extremo a extremo, empleando 2'17" en los 2.200 metros. Caburel corrió segundo, delante de Pope y Fusta. En el final atropelló Miss Tonta para conquistar sólo el segundo lugar, delante de Caburel y Pope. La favorita Fusta no figuró en el placé.

Resultados generales:

1a. carrera, 1.600 metros — 1o. Infiel, 4 años, 56|53 kilos, por Old Man e Indígena, del stud Rancagua (cuidador Honorio Valdez, jockey E. Peñaloza, aprendiz), pesos 9.95 y 2.85; 2o. Chanticleer 56, 2.45; 3a. Mi Nena 54, 2.45; 4o. Paterio 56. No placé: Grey Silk 54, La Champagne 54, Armenia 54, Roxa 54|52. Ganada por un pescuezo; del 2o. a la 3a., medio pescuezo. Tiempo: 1'39" 1|5.

2a. carrera, 1.600 metros — 1o. Arimán, 5 años, 54 kilos, por Máster Willie y Discordia, del stud Sportsman ($ 3.000 de base, cuidador Juan Valla, jockey C. Capra), pesos 10.75 y 5.35; 2o. Satélite 57, 5.70; 3o. Pata de Gallo 51; 4a. Vuelta y Media 49. No placé: Sable 57, Domenjoz 51, Polly III 49|47. Ganada por un pescuezo; del 2o. al 3o., 1 y 1|4 cuerpo. Tiempo: 1'39".

3a. carrera, 1.600 metros — 1a. La Glorieuse, 4 años, 57 kilos, por Old Man y Aphrodite, del stud Curupaytí (cuidador Angel Berro, jockey F. Arcuri), pesos 4.70 y 2.95; 2a. Muy Linda 52, 3.65; 3a. Fortunata 50; 4o. Dominguero 46. No placé: Divisa Nueva 40 (con Muy Linda, no corrió), Wilda 40. Ganada por 1 1|4 cuerpo; de la 2a. a la 3a. 1 1|2 cuerpo. Tiempo: 1'38".

4a. carrera, 900 metros — 1a. Pistola, 2 años, 54 kilos, por Perrier y Mormonín, del stud J. Atucha (cuidador Rosendo Aquino, jockey F. Arcuri), pesos 3.05 y 2.45; 2a. Kayac 54, 2.95; 3a. Horquilla 54; 4a. La Reina 54. No placé: Nazca 54, Portia 54, Mercenaria 54. Ganada por 3 1|2 cuerpos; de la 2a. a la 3a., 2 1|2 cuerpos. Tiempo: 55" 1|5.

5a. carrera, 900 metros — 1o. Usurero, 2 años, 54 kilos, por Puntillero y Nada, del stud F. Bruno (cuidador Antonio Jaen, jockey F. Arcuri), pesos 13.55 y 4.65; 2o. El Arco 54, 7.75; 3o. Previous 54, 6.50; 4o. Guilbert 54. No placé: Kalifato 54, Esculapio 54|52, Potentado 54, One Step 54. Ganada por 1 3|4 cuerpo; del 2o. al 3o., 1 1|4 cuerpo. Tiempo: 55" 4|5.

6a. carrera, 1.200 metros — 1o. Tío Lila, 3 años, 56|53 kilos, por Sandunguero e Impulsión, del stud El Trueno (cuidador Fructuoso P. País, jockey G. Greme, aprendiz), pesos 33.30 y 15.90; 2o. Piscuete 56, 17; 3o. Totó XII 56; 4o. Xingú 56. No placé: Jam Roll 56, Royal First Son 56, Tamagno 56. Ganada por 2 1/2 cuerpos; del 2o. al 3o., 2 1|4 cuerpos. Tiempo: 1'14" 4|5.

7a. carrera, 1.100 metros — 1a. Golosa, 3 años, 56 kilos, por Old Man y Glycina, del stud El Alba (cuidador Florindo Catapano (hijo), jockey E. Canessa), pesos 32.95 y 9.10; 2a. Cáspita 56, 5.65; 3a. The Lass 56|54, 30.20; 4a. Morfina IV 56. No placé: Marpessa 56, Zapala 56|53, Pegajosa 56, Pasaplata 56, Sueño de Oro 56, Quickness 56|53, Viruelita 56, Palangana 56|54. Ganada por 2 1|2 cuerpos; de la 2a. a la 3a., 1 3|4 cuerpo. Tiempo: 1'9" 2|5.

8a. carrera, 2.200 metros — 1o. Turpín, 3 años, 50|48 kilos, por Polayo y Tejedora, del stud Lagrange (cuidador Juan Torterolo, jockey F. M. Cassino, aprendiz), pesos 8.05 y 3.55; 2a. Miss Tonta 50, 3.90; 3o. Caburel 43, 4.90; 4o. Pope 41|41. No placé: Fusta 52, Radieux 48, Tony 43, Fourire 40. Ganada por 2 1|2 cuerpos; de la 2a. al 3o., una cabeza. Tiempo: 2'17".

VARIAS NOTICIAS

Es posible que el potrillo Turpín tome parte el domingo próximo en el premio clásico "Apertura". En caso de que así lo decida su caballeriza, será dirigido por el jockey D. Torterolo.

—Ha fallecido en Rosario el antiguo compositor Jorge Oliva, quien tenía actualmente bajo su dirección a Wawy, Jaspe, Julia XII y otros, pertenecientes a los studs Argentina y Simave. El fallecimiento ocurrió en forma repentina.

En nuestras pistas cuidó antiguamente a los pupilos del stud La Aurora, al caballo Diablo y otros.

—El potrillo Búfalo Bill, hermano de Benz, será traído en breve de Montevideo. Defenderá en nuestras pistas los colores del stud Guayabos.

—A la secretaría del stud Book se ha comunicado la muerte de los siguientes animales: Acolí (1902), por Camors y Acadia; Américo (1900), por Stiletto y Colombia (del que dimos la noticia oportunamente); Uruguay, (1899), por Stiletto y Veta.

—El caballo Arimán, ganador ayer del premio "Remate", con la base de 3.000 pesos, fué adquirido por Antonio Baldo en 3.700 pesos.

—La yegua Divisa Nueva recibió una coz que le aplicó La Glorieuse, pocos momentos antes de largarse ayer la tercera carrera. Habiendo sufrido una grave desgarradura, que le produjo una hemorragia, su jockey tuvo que desmontar, siendo retirada de la cancha. Poco después se la remitió en la ambulancia a su caballeriza.

—Ha sido ya colocada en el local del Hipódromo Argentino una verja que separa el recinto de la tribuna de cuidadores y jockeys del resto del "paddock".

—Los productos Lampalagua y Desconfiado, pupilos del stud Indecis, han sido enviados para Chile.

—Los caballos Rasante y Cavador, que se hallan en Montevideo, serán embarcados en esta semana para ésta.

FOOTBALL

ASOCIACION ARGENTINA DE FOOTBALL

LA ASAMBLEA DE ESTA NOCHE

En el local de la sociedad Operai Italiani, Sarmiento 1368, se realizará hoy, a las 8.30 p. m., la asamblea general ordinaria de la Asociación Argentina de Football.

En esta asamblea se tratará la siguiente orden del día: Lectura y aprobación del acta de la asamblea anterior. Lectura y aprobación de la memoria y del balance anual. Elección del nuevo consejo superior.

La memoria y el balance han sido distribuídos entre todos los delegados y clubs afiliados.

El beneficio neto del año financiero ha sido de pesos 41.053.86 moneda nacional, al que se debe agregar la suma de pesos 14.000, más o menos, que es el beneficio obtenido en el arreglo de la deuda con el F. C. al Pacífico, arreglo terminado la semana pasada, con la intervención del presidente de la institución, doctor Ricardo C. Aldao.

La existencia en efectivo que acusa el inventario al 31 de diciembre del año pasado, es de pesos 64.833.80 moneda nacional, alcanzando el capital en esa época a la cantidad de pesos 85.743.40.

Ningún ejercicio ha cerrado, desde la iniciación de la asociación, con un balance como el que antecede, por lo que los delegados han resuelto ayer otorgar un voto de confianza y aplauso al consejo que termina hoy su gestión.

FEDERACION COMERCIAL DE FOOTBALL

Hasta las 6 de la tarde de hoy se admitirán, en la secretaría de la Federación Comercial de Football, San Martín 56 (altos), las solicitudes de afiliación para la próxima temporada.

YACHTING

CLUB NAUTICO SAN ISIDRO

Para el domingo próximo el club náutico San Isidro ha organizado una regata de yates desde frente al local social del club hasta la Colonia. La señal de partida se dará a las 8.30 p. m. Figuran inscriptos los siguientes yates: "Tolaris", timoneado por E. Vedani; "Margarita", por K. A. van Wassenaar; "Sarandí", por Carlos Johannsen; "Tala", por F. L. Buschiazzo; "Sauce", por J. H. Hudson; y "Timbó", por C. Bincaz.

Actuarán como jueces los señores Roberto F. Wernicke y Leopoldo Morelli.

ASAMBLEA

CLUB CICLISTA INDEPENDIENTE

En la última asamblea general ordinaria realizada por el Club Ciclista Independiente, se nombró la comisión directiva para el corriente año, constituída en la siguiente forma:

Presidente, Joaquín Bellón; vicepresidente, Santiago Marchi; secretario, Francisco Esteve; prosecretario, Emilio Bellón; tesorero, José Bellón; protesorero, Antonio Mu...; vocales, Asen E. Tarbuch y Emilio y Juan Casere; revisores de cuentas, Armando Basqué y Julio Aquín.

OBSERVACIONES METEOROLOGICAS

Instalación especial de LA PRENSA

Termómetro		Barómetro
A las 8 a. m. hoy 19.5		A las 8 a. m. hoy 761.0
Ayer a. m. 20.0		Ayer 6 a. m. 763.0
12 m. 26.0		12 m. 763.0
6 p. m. 23.0		6 p. m. 761.0
12 p. m. 21.0		12 p. m. 760.0

A las 8 a. m. de hoy

VIENTO Noroeste
CIELO Despejado
SOL Sale: 5.24 a.m. Se pone: 7.15 p.m.
LUNA Sale: 5.20 a.m. Se pone: 4.58 p.m.

No experimentó cambio sensible el tiempo y el día se caracterizó por un persistente viento del Este, que sopló con fuerza.

La temperatura fué agradable.

Dirección del viento: Este, con una velocidad media de 18 kilómetros por hora. A las 12 de la noche soplaba viento Este.

Humedad: 76.

Temperatura del día 27 del año anterior: máxima, 26 grados; mínima, 16.

Observatorio astronómico de La Plata — Datos de las 7 a. m. — Presión atmosférica a 0 grados y al nivel del mar, 766.58 mm.; temperatura, 20.8; humedad relativa, 85 o|o; tensión del vapor de agua, 15.57 mm.; viento: dirección, NE.; velocidad por hora, 11 kilómetros.

Datos de las 2 p. m. — Presión atmosférica a 0 grados y al nivel del mar, 763.99 mm.; temperatura, 26.2; humedad relativa, 58 o|o; tensión del vapor de agua, 14.61 mm.; viento: dirección, NE.; velocidad por hora, 16 kilómetros.

Avisos de lluvia recibidos por la Oficina Meteorológica Argentina:

SAN LUIS

Baguaj 19 mm., B. Esperanza 2, Fortuna 13, Frisia 2, La Maroma 72, Luján 23, Nahuel Huapi 34, Nueva Galia 9, San Luis 1, Segovia 17.

MENDOZA

Alto Verde 10 mm., Bowen 6, Buena Nueva 2, Canalejas 20, Carmensa 5, Col. Alvear 6, Comd. Salas 13, Cuadro Nacional 23, Gaspar Campos 15, Goico 20, Guadales 16, Mendoza 3, Monte Comán 20, Nacuñán 30, San Rafael 12, Tunuyán 6, Zapata 6.

PAMPA

Anguil 5 mm., Col. E. Mitre 37, Colonia Pastoril 44, Chamaicó 10, Rucanelo 2, Telén 1, Victorica 2.

NEUQUEN

Allen 25 mm., Cabo Alcorcón 2, Cipolletti 18, Cordero 41, Chichinales 23, Las Lajas 4, Neuquén 10, Río Negro 23.

RIO NEGRO

Ag. de Guerra 13 mm., Corral Chico 12, Chelforó 90, Chimpay 95, Choele Choel 16, Maquinchao 11, Nahuel Niyeu 7, Sierra Colorada 33.

SINOPSIS DEL TIEMPO

La misma repartición formuló anoche a las 8 p. m. la siguiente sinopsis del tiempo:

El tiempo continúa bueno a seminublado en las provincias del Este y Norte; en varios estaciones de las regiones del centro y Oeste está nublado.

En la mañana hubo lluvias en La Pampa, San Luis, Mendoza, Neuquén y en Río Negro, y durante el día cayeron lluvias fuertes en San Luis y lluvias ligeras en Mendoza.

Prevalecen vientos del Este al Norte, excepto en las provincias del Oeste, donde soplan del Sur.

La temperatura ha bajado varios grados en el Oeste de Buenos Aires, y en estaciones en las regiones del centro y Oeste; en el resto del país ha habido un leve ascenso general.

La presión atmosférica ha bajado un poco en casi todas las regiones. En la noche se encontraba más alta en el Este de Buenos Aires.

Pronóstico: Tiempo bueno a seminublado con temperatura sobre la normal en las provincias del Este durante el día y lluvias y un descenso de temperatura por la noche; lluvias aisladas y un descenso de temperatura en las demás provincias.

SOCIEDADES Y CIRCULOS

ASOCIACION ARGENTINA DE PREVISION SOCIAL — Esta noche, a las 10.30, en el salón Rodríguez Peña 361, efectuará un baile de disfraz y fantasía, en beneficio de la fundación de los "hogares-talleres".

NOTICIAS MUNICIPALES

Asociaciones de fomento

La comisión directiva de la asociación de fomento Unión Vecinal ha resuelto celebrar una asamblea general el miércoles 12 de marzo a las 8.30 p. m., en su local de la calle Marne 3977. Se realizará la renovación de la comisión directiva y se dará lectura a la memoria anual de la asociación.

Ferias francas

Funcionarán hoy, además de las ferias francas permanentes, las ubicadas en Beauchieff y Balbastro, San Juan y Castro, avenida América y Sud América, Lacroze y 3 de Febrero, Serrano y Honduras, Lautaro y Directorio, Fray Cayetano y Gaona, Triunvirato y Plaza, Loria y Carlos Calvo, Rivadavia y Campana, Cabildo entre Nahuel Huapi y Congreso.

TRIBUNALES

CONDENA CONTRA EL GOBIERNO DE LA NACION

Devolución de 111.667 $

La Suprema Corte Nacional falló los juicios que, por separado, seguían los comerciantes Mignaquy y Compañía y Pinasco y Compañía contra el gobierno de la Nación, por devolución de pesos cobrados indebidamente en concepto de derechos a la importación.

Expresaban en su demanda, Mignaquy y Compañía, que al amparo de la franquicia acordada por el artículo 9 de la ley de aduana, y las partidas 45 y 3182 de la tarifa de avalúos, intentaron despachar, libres de derechos, una partida de 120.710 cajones de nafta; pero que la aduana, de acuerdo con el artículo 2, inciso 3, de un decreto reglamentario, dictado por el Poder Ejecutivo en 17 de julio de 1916, los obligó a pagar, en concepto de derechos, la suma de 105.818 pesos, cuya devolución demandaban, con más sus intereses, por haber sido ese cobro efectuado arbitrariamente.

Fundados en idénticas razones, Pinasco y Compañía reclamaron la devolución de 12.854 pesos y sus intereses.

Apeladas las sentencias de la Cámara Federal, que condenaba al fisco a la devolución de las cantidades reclamadas, con más sus intereses, y que oportunamente publicamos, la Corte resuelve confirmarlas.

Establece el superior tribunal, en sus fallos, que la tarifa de avalúos es ley de la Nación, y en tal virtud, no es aceptable que los enunciados explícitos de dicha tarifa sean susceptibles de ser administrativamente modificados, máxime tratándose de gravámenes fiscales, que sólo el Congreso puede imponerlos.

Sucesiones

En el juzgado del doctor Lagos (secretaría Achával Rodríguez), se iniciaron los juicios sucesorios de Victoria de los Santos de Domínguez, Francisco Roncavalli y Bartolomé Cassimelli.

Convocatorias y quiebras

Primo Zahsú, convocatoria: propone pagar el 40 por ciento en 3 cuotas iguales, a 4, 8 y 12 meses de plazo respectivamente. (secretaría Navarro).

—Ewald Weyland, se mantiene la quiebra de este comerciante, (secretaría González Gowland).

—Antonio Baratti, quiebra: se regularon 400 pesos al síndico, (secretaría Curutchet.)

Causas criminales

El juez Ramos Mejía (secretaría R. González), impuso 1 año de arresto a Francisco Moreno, argentino, de 42 años de edad, soltero, jornalero, por hurto.

CULTO CATOLICO

En la basílica de la Merced, hoy se dirán misas en el altar de San Judas Tadeo y a las 9.30 se rezará el ejercicio en honor del Santo. A las 8 de la noche, habrá rosario y vía crucis. Mañana a las 9, se oficiará una misa cantada en honor de la Virgen y por la noche a las 8, exposición, rosario, letanías y salve cantada.

—En el altar de la Virgen coronada, en el templo de San Francisco, la Pía Unión de la Purísima hará celebrar mañana a las 10 una misa por sus asociadas, durante la cual se cantará la felicitación sabatina. Pasado mañana a las 8.30, tendrá lugar la comunión de la Guardia de Honor.

—En la basílica de San José de Flores mañana se dará comienzo al mes de San José. Con este motivo, todos los días a las 8.30 habrá el rezo del santo rosario, excepto los domingos, que se realizará a las 4.30 de la tarde.

El domingo próximo habrá misas desde las 6 hasta la 1. A las 7, tendrá lugar la misa de comunión general para los socios y socias del apostolado y congregantes de San Luis, y a las 10, se realizará el ejercicio de la hora santa, procesión por el interior del templo y bendición con el Santísimo.

—Cuarenta horas — Iglesia del Salvador.

INFORMACIONES UTILES

CALENDARIO

Calendario gregoriano — Febrero 28 — Festividad católica — San Osvaldo, obispo.

Id ortodoxo — Febrero 14.
Id israelita — 28 de adar de 5679.
Id mahometano — 28 de djoumada I de 1337.

BOLETIN DEL DIA

Importación de azúcar

El Ministerio de Hacienda ha reconsiderado la resolución del 3 de diciembre de 1918, por la cual imponía una multa de 14.276.50 pesos por la introducción fuera de término de 142.705 kilogramos de azúcar, a Andrés Cogorno, exonerándolo de la expresada multa, por haber justificado que la introducción se hizo en los términos del decreto de 9 de agosto de 1917.

Intendencia de guerra

Turno de costureras para el día de hoy: manga, del número 946 al 1.108; lienzo, del 739 al 749; pantalones, quedó en el número 688, y gorras, en el número 34.

BOLSA, BANCA Y COMERCIO

OPERACIONES DE AYER

NEGOCIOS DE TITULOS

El movimiento realizado ayer en la Bolsa, con cédulas, alcanzó a $ 1.018.000, importancia que hacía algún tiempo no revestían los negocios de esos renglones. Con fondos públicos se operó un total de pesos 181.400, y de empresas particulares se hicieron negocios sobre 8.191 acciones, gran parte de las cuales correspondieron a las de menor valor.

Para las cotizaciones, la tendencia firme ha sido más acentuada: así lo indicó la clausura, con 9 diferencias en alza y 4 descensos, quedando 43 papeles sin cambio de precios.

PRIMERA RUEDA

Cédula Argentina (ley 8172), 6 o|o, pesos 4.000 a 100.10; p. hoy, $ 26.500 a 100.10. De 2a. serie, $ 5.000 a 100.50; p. hoy, pesos 30.000 a 100.50 y 30.000 a 100.40. De 3a. serie, $ 1.000 a 100.30, 16.000 a 100.40 y 18.600 a 100.50. De 4a serie, $ 33.100 a 100.30 y 12.500 a 100.40; p. hoy, $ 15.000 a 100.30. De 5a. serie, $ 30.000 a 99.20, 19.000 a 99.20, 15.000 a 99.10 y 10.000 a 99.20; p. hoy, $ 334.000 a 99.20 y 116.000 a 99.10. Cédulas H, 7 o|o, $ 51.300 a 102 y 1.000 a 101.80. Serie L, 6 o|o, $ 4.000 a 102.20.

5 o|o arg. 1911, $ 6.900 a 86.

7 o|o cert. municip., p. hoy, $ 20.000 a 99.90.

Bs. Aires: 6 o|o, 3a. serie, $ 1.000 a 88.60. 6 o|o b. hip. Bco. Provincia, $ 30.000 a 96.50. 3 1|2 o|o ext. oro, $ 5.000 a 52.50, y 10.000 a 52.80. 2 1|2 o|o int., $ 30.000 a 36.

5 o|o Bco. Francés, bonos cons., p. hoy, $ 10.000 a 93.

Acciones: Bco. Español, p. hoy, 55 a 150. Bco. El Hogar Propio, p. hoy, 60 a 55. Cía. Sansinena, oro, 10 a 191; p. hoy, 60 a 190, 60 a 191, 30 a 192, 10 a 193, 10 a 192 y 10 a 191; p. fin marzo, 20 a 192, 70 a 194 y 20 a 193.

Cía. Astra, 50 a 78; p. hoy, 40 a 78.50; p. fin marzo, 100 a 79, y 60 a 79.50.

Soc. Arg. Edificación, 50 a 64.

Fab. papel La Argentina, 16 a 64, y 50 a 64.50.

Soc. Pto. San Nicolás, 200 a 26; p. hoy, 100 a 26 y 200 a 26.10.

The Guatraché, oro, 500 a 4.70.

Queb. Pto. Sastre, oro, 500 a 3.30; p. hoy, 2.000 a 3.30; p. fin marzo, 2.700 a 3.35.

SEGUNDA RUEDA

Cédula Argentina (ley 8172), 6 o|o, pesos 40.000 a 100.10. De 1a. serie, $ 10.000 a 101.10. De 4a. serie, $ 20.000 a 100.40; p. 5 marzo, $ 50.000 a 100.40. De 5a. serie, pesos 50.000 a 99.20 y 50.000 a 99.10; p. 5 marzo, $ 10.000 a 99.20.

Cédulas K, 5 o|o, $ 6.500 a 98.

5 o|o arg. 1911, $ 10.000 a 86.

5 o|o bonos pav. sem., $ 16.000 a 84.

Bs. Aires: 3 1|2 o|o ext., oro, $ 7.500 a 53. 6 o|o b. hip. Bco. Provincia, $ 25.000 a 96.50.

Acciones: Cía. Sansinena, oro, 50 a 191; p. fin marzo, 10 a 192.50, 20 a 193, y 10 a 193.50.

El Hogar Arg., 80 o|o, 30 a 181.

Cía. seg. La Estrella, ex div., 60 a 120.

La Edificadora, 100 a 110.

Cía. Astra, 100 a 78; p. fin marzo, 120 a 79.

Soc. Pto. San Nicolás, 300 a 26.10; p. fin marzo, 200 a 26.30.

TITULOS EN COMPRA Y VENTA

La oficina de liquidación de la Bolsa de Comercio recibió ayer órdenes a realizar, de compra, para títulos del 5o. empréstito italiano de guerra, cédulas serie H y acciones de la droguería La Estrella; de venta, para acciones Trust del Alto Paraguay.

COTIZACIONES DE CEREALES

EN EL PAIS Y EN EL EXTERIOR

MERCADOS EXTRANJEROS

MAIZ

Chicago, febrero 2? — Maíz, mixto, norteamericano, por bushel de 25:401 kilogramos, en centavos oro, entrega en mayo: clausura anterior, 126 7|8, apertura, 125 y 1|2; intermedio, 124 1|4, y cierre del día, 123 5|8. Para julio: clausura anterior, 122 y 1|4; apertura, 121, intermedio, 120 7|8, y cierre del día, 120 5|8.

Cotizaciones extremas: maíz, para mayo, más alta 125 3|4, y más baja 123 1|4.

LINO

Duluth, febrero 27 Lino, por bushel de 25 kilogramos, 401 gramos, en centavos oro, entrega en mayo: clausura anterior, 348; apertura, 349; intermedio, 350, y cierre del día, 350. Entrega en julio: clausura anterior, 339; apertura, 339; intermedio, 341, y cierre del día, 341.

AVENA

Chicago, febrero 27 — Avena, por bushel de 14:515 kilogramos, en centavos oro, entrega en marzo: clausura anterior, 59 7|8, y cierre del día, 59. Para marzo: clausura anterior, 59, y cierre del día, 58 1|4.

MERCADO DE CEREALES A TERMINO DE BUENOS AIRES

Primera rueda—Trigo p. marzo, 1.000 toneladas a $ 10.40; p. abril, 400 a 10.80 y 200 a 10.84.

Lino, p. marzo, 300 ton. a $ 18.05, 200 a 18.04 y 300 a 18.05; p. abril, 100 a 18.40 y 100 a 18.45; p. junio, 100 a 19.05.

Maíz, p. mayo, 200 ton. a $ 5.30 y 400 a 5.32.

Segunda rueda—Trigo, p. marzo, 400 toneladas a $ 10.33; p. abril, 600 a 10.78; p. junio, 200 a 11.31.

Lino, p. marzo, 100 ton. a $ 18.10.

Maíz, p. abril, 200 ton. a $ 4.80.

PRECIOS DE AJUSTE

Entrega	Trigo	Maíz	Lino	Avena
Disponible	s|c.	s|c.	18.10	s|c.
Ent. marzo	10.25	4.45	18.10	5.90
Id abril	10.80	4.80	18.45	6.10
Id mayo	11.05	5.30	—	s|c.
Id junio	11.30	5.50	19.10	s|c.

CONTRATOS DE OPERACIONES

Fueron ayer registrados contratos de operaciones por 11.900 toneladas de lino, 30.300 de trigo y 12.200 de maíz.

CAMARA GREMIAL DE CEREALES

Para los productos agrícolas, la Cámara Gremial de Cereales fijó ayer los siguientes precios oficiales para mercadería disponible, puesta en vagón:

Trigo, disponible, barletta, a $ 10.60, y pan, a 10.30.

Lino, en dársena, base 4 o|o de cuerpos extraños, a $ 17.90.

Avena, base 47 kilogramos, en la dársena, a $ 5.80.

Maíz amarillo, consumo, a $ 4.10.

BOLSA DE CEREALES

Entrada de cereales por las siguientes estaciones de ferrocarriles:

Once: Trigo 3.513 bolsas, lino 446 id, triguillo 157 id, nabo 590 id, alfalfa 23 id, cebada 334 id, afrechillo 580 id.

Sola: Trigo 20.389 bolsas, maíz 2.843 id, lino 1.214 id, nabo 384 id, avena 330 id, cebada 780 id, alfalfa 20 id.

Retiro: Trigo 191 bolsas, maíz 1.131 id, lino 3.053 id, harina 55 id, alpiste 1.255 id, afrechillo 1.760 id, patatas 409 id.

Palermo: Trigo 3.981 bolsas, maíz 238 id, lino 470 id, avena 269 id, alpiste 340 id, harina 350 id, paja 620 id, pasto 676 fardos.

C. Córdoba: Maíz 600 bolsas, harina 685 id, garbanzos 149 id.

Riachuelo: Trigo 3.335 bolsas, avena 2.020 id.

Buenos Aires: Trigo 2.191 bolsas, triguillo 203 id, lino 1.752 id, avena 2.456 id, alpiste 435 id, pasto 595 fardos chicos y 251 fardos grandes.

Ingeniero Brian: Trigo 640 bolsas, maíz 810 id.

Colegiales: Trigo 200 bolsas, maíz 400 id, patatas 1.000 id, pasto 2.400 fardos chicos.

Totales: Trigo 34.446 bolsas, triguillo 360 id, maíz 6.032 id, lino 6.950 id, nabo 540 id, avena 4.363 id, cebada 1.114 id, alpiste 2.026 id, alfalfa 23 id, harina 685 id, afrechillo 2.240 id, patatas 4.196 id, paja 600 atados, pasto 9.540 fardos.

Ventas de ayer

Trigo barletta—450 bolsas en Sola a pesos 11.30, Oscamou y Cía.; 180 id en el Once a 10.45, Dourignac; 1.160 a 10.10, F. D'Hers y Cía.; 250 id en Estación Buenos Aires a 10.20, Boireo.

Trigo varias clases—678 bolsas en Estación Buenos Aires a $ 10, U. y Alzaga; 538 id en el Once a 10, S. y Bercetche; 300 id en Depósito a 10, B. y Crespo, 160 a 970, 106 a 9.60, id; 280 id en Palermo a 9.50 J. L. Peña, 284 id en el Once a 9.60, id; 300 a 9.80, A. Bellini y Cía; 600 a 9.80, S. y Bercetche; 1.811 a 9.50, Gnecco; 693 a 9.50, Lucioni y Cía.; 480 id en Lacroze a 9.50, H. S. González; 968 id en el Once a 9.20, S. y Bercetche; 301 a 9.20, A. y Bellini; 395 a 9.40, A. Iriart; 409 id en Sola a 9.10, Santamarina e hijos; 393 id en Estación Buenos Aires a 9, U. y Alzaga; 90 id en Sola a 9, T. Devoto y Cía.; 620 id en el Once a 9, S. y Bercetche, 137 a 9, id; 81 a 8.95, J. L. Peña; 599 a 8.80 Arzeno Hnos.; 265 id en Lacroze a 8.70 González; 260 id en el Once a 8.60 W. García; 834 a 8.70, Boireo; 606 a 8.20, A. y Bellini; 137 id en Palermo a 8.30, J. L. Peña; 210 id en el Once a 8, A. y Bellini, 416 a 8, id; 131 a 8, Arzeno Hnos.; 220 id en Sola a 8.20, Prescot; 41 id en el Once a 6.50, A. y Bellini.

Lino—125 bolsas en Lacroze a $ 17.50, H. González, 487 a 17, id; 296 id en Palermo a 16.50, A. Bellini; 235 id en el Once a 15, S. y Bercetche; 60 a 14, J. L. Peña.

Maíz amarillo—160 bolsas en Sola a pesos 4.10, Zoppi y Cía.; 700 id en el Once a 4.10, Mantel y Cía.; 635 a 4.05, Unzué; 275 id en Palermo a 4, González; 195 a 4, J. L. Peña, 315 a 4, 195 a 3.90, id; 100 id en Sola a 3.90, Ellissalt; 195 id en Palermo a 3.90, J. L. Peña; 176 id en Sola a 3.80, M. Morrau; 906 id en Retiro a 3.70, González; 300 id en el Dique 4 a 3.70, J. L. Peña.

Avena—88 bolsas en el Once a $ 6, J. L. Peña; 540 a 5.55, Unzué; 313 id en Palermo a 5.45, G. y Rodríguez; 309 id en el Once a 5.40, A. y Blaquier; 320 id en Retiro a 5.30, M. Morrau; 300 id en el Once a 5.30, A. Bellini y Cía.; 502 a 5.30, J. L. Peña; 185 a 5.20, Solanas; 71 a 5.10, Gnecco; 250 a 4.80, J. L. Peña.

Nabo—202 bolsas en el Once a $ 23.80, Tabacco Hnos.; 50 id en Sola a 23, id; 36 id en el Once a 23, A. Bellini y Cía.; 67 id en Sola a 21.50, Ellissalt; 10 id en el Once a 12, A. Bellini y Cía.

Cebada—464 bolsas en Sola a $ 5.30, D. L. Fagés.

Centeno viejo—576 bolsas en Depósito a $ 7.20, Ellissalt.

EN ROSARIO

La Bolsa de Comercio fijó ayer las siguientes cotizaciones oficiales para mercadería disponible, afuera, puesta en vagón, en Rosario:

Trigo, tipo Rosario, número 1, consumo, base 80 kilogramos, nominal.

Lino, base 4 por ciento de cuerpos extraños, a 17.60.

Maíz, nominal.

MERCADOS DE LA PRODUCCION

EXPORTACION DE CARNES CONGELADAS

El frigorífico Las Palmas embarcó:

Para Londres, en el "Highland Laddie", 9.545 carneros, 65 corderos y 6.474 cuartos vacunos congelados.

Para Las Palmas, en el "Pardo", 10.294 cuartos vacunos congelados.

El frigorífico The Smithfield and Argentine Meat Co. embarcó:

En el "Desna", para Inglaterra, 8.906 cuartos vacunos congelados.

Para Londres, en el "Highland Laddie", 4.199 carneros, 678 corderos y 2.137 cuartos vacunos congelados.

MERCADO DE ABASTO PROVEEDOR

Entraron ayer en este mercado 190 chatas y 260 carros con un total de 410.000 kilos de verduras y 460.000 kilos de frutas, más 14 vagones del ferrocarril Central de Buenos Aires con 82.200 kilos de verduras.

En el estado general del mercado no hubo ayer cambios de importancia, efectuándose las operaciones en las condiciones de días anteriores.

Unicamente se observaron algunas variaciones en legumbres, cuyos precios corrientes fueron los siguientes:

Tomates el cajón de $ 1 a 2, ajíes colorados la bolsa de 6 a 7, id verdes id de 2.50 a 3, id comunes id de 1.50 a 2, chaucha fina los 10 kilos de 5 a 7, id balín id de 5 a 6, arvejas según clase id de 4 a 6, porotos de manteca id de 1 a 1.50, id colorados id de 5 a 6, patatas según clase id de 0.80 a 1, choclos el ciento de 0.80 a 2, pepinos la docena de 0.25 a 0.30, zapallitos id de 0.20 a 0.30, berenjenas id de 0.25 a 0.30, batatas la bolsa de 4.50 a 5.50, zapallo criollo cada uno de 0.50 a 1.

MERCADO DE PATATAS

(Estación Casa Amarilla)

Entraron ayer en este mercado 2.787 bolsas de patatas.

Ventas de ayer

Patata especial a $ 0.90, id buena a 0.75, id inferior a 0.60, los 10 kilos.

MERCADO DE PASTO

Entrada de pasto por las siguientes estaciones de ferrocarriles:

Caballito (F. C. O.): 489 fardos grandes y 7.811 chicos.

Buenos Aires (C. G. B. A.): 251 fardos grandes y 595 chicos.

Colegiales (F. C. C. A.): 2.400 fardos chicos.

Ventas de ayer

Pasto alfalfa—Fardos grandes de $ 28 a 55, los 1.000 kilos; id chicos de 22 a 44, id.

Pasto mezcla—Fardos grandes de $ 28 a 40, los 1.000 kilos; id chicos nominal.

Pasto cama—Fardos grandes y chicos de $ 26 a 52, los 1000 kilos.

MERCADO DE AVES

(Mercado Ciudad de Buenos Aires)

Entraron ayer en este mercado 425 pichoneras cargadas con aves varias y 318 cajones con huevos.

Ventas de ayer

Gallinas especiales de $ 3.20 a 3.50 la yunta, id buenas de 2.30 a 2.60 id, id regulares de 2.30 a 2.50 id, id chicas de 2.10 a 2.30 id, pollos especiales de 2 a 2.20 id, id buenos de 1.60 a 1.80 id, id regulares de 1 a 1.20 id, id chicos de 0.80 a 1 id, pavos de cerda especiales de 12 a 14 id, id regulares de 8 a 11 id, id pichones especiales de 6 a 10 id, id regulares de 6 a 7 id, pavitas según clase de 4.50 a 5.50 id, patos criollos de 2.30 a 2.50 id, id pekín de 1.60 a 1.80 id, id marruecos de 1.50 a 1.70 id, gansos de 3 a 3.50 id, pichones de paloma de 0.20 a 0.30 id, conejos de 0.80 a 1.80 id.

Huevos: Del Sud y Oeste de $ 0.77 a 0.78, la docena; id del Norte a 0.77, id.

MERCADO DE LINIERS

Los precios extremos fueron los siguientes:

Bueyes p. cons. y frig., de	$ 119.—	a	300.—
Novillos m|e. de frig., de	"	a	235.—
" esp. id id id	" 190.—	a	205.—
" m|g. id id, d	" 168.—	a	180.—
" para consumo, de	" 50.—	a	165.—
Novillos id id, de	" 50.—	a	155.—
Vacas id id, de	" 72.—	a	210.—
Vaquillonas id id, de	" 42.—	a	135.—
Terneros id id, de	" 12.—	a	115.—

Entraron ayer en este mercado 6.341 animales vacunos, a la siguiente consignación:

Salaberry y Bercetche: Chabalfort, Matanza 18; Murphy, Mercedes 11; Viscuig, Matanza 24; Mathieu, Cañuelas 108; Cortasar, Rivadavia 21; Cley, Seré 20; Anchorena, P. Central 88; Bellocq, Matanza 90; Zaralde, Rodríguez 106; Bustillo, Brandzen 120; Repetto, S. Vicente 150; Salvatierra, S. Martín 15; Martínez, S. Vicente 66; Mayoribaut, Catriló 190; Harguindeguy, Córdoba 208; id, G. Roca 49; Etchepare, Chascomús 50; Lobet, Ayacucho 20; Campomar, Brandsen 110; Larosca, Cañuelas 53; Fernández, Guido 78.

Unzué, Alzaga y Cía.: Cánepa, G. Roca 50; Irigoyen, Rodríguez 50; Horington, Junín 35.

M. y R. Beazley: Leloir, Pellegrini 50; id, Madariaga 44; Fegul, Las Heras 145; Leloir, Villegas 22.

C. y Cufré: Menyano, 9 de Julio 40.

F. Cuculiu: Barberi, Unión 20.

C. de Hacendados: Llorente, Lincoln 11.

Frer J.: Frers, San Luis 56.

Gioja y Etchart: Biscayart, Rojas 25.

I. Goñi e hijo: Magonni, Pellegrini 26; Domínguez, Catriló 27.

J. Méndez y Cía.: Arismendi, T. Lauquen 62.

N. A. Calvo: Garciarena, G. Roca 28.

T. Devoto y Cía.: Devoto, Pinto 169; Iribarne, Suipacha 26; Goldan, Mendoza 21; Arbola, Ayacucho 22; id, id 48; Scala, P. Central 83.

F. L. Patrón: Valenzuela, 9 de Julio 27; Reyes, Viamonte 10; Alemano, Pehuajó 42.

C. Amoretti: La Ganadera, Tandil 69; Tosselli, P. Central 46; Althabe, Madariaga 20.

J. Chapar y Cía.: Zuldera, Ayacucho 12; Marraspín, id 14; Echevesti, P. Central 30; Calsen, id 52; Echevesti, Catriló 28; Lusinllo, P. Central 50; Navarro, Macachín 78; Cochau, Rivadavia 40.

Idzarralde Hnos.: Carillo, G. López 22; Llorente, 9 de Julio 18; Ceradi, Santa Fe 24.

R. e Hita: Araciaus, Guido 21; Echepare, Ayacucho 74.

A. Vélez y Cía.: Duva, Rivadavia 70; García, id 209; Coschi, Victorica 21.

P. Arancet: Bidau, Alsina 62; Aguirre, Rivadavia 35.

Delfino Hnos.: Bullrich, Chascomús 28.

Palacios Hnos.: Bernabé, Lincoln 35.

J. S. de los Santos: Melbry, Guido 24.

Solís y Niveyro: Niveyro, Corrientes 249.

Santamarina e hijos: Vacis, Puán 22; Tunes, T. Lauquen 48.

M. Urtasun e hijo: Fabú, Catriló 50.

P. C. y Poró: Cucossi, Puán 40; Ledesma, G. López 50.

C. Urtasun: Urtasun, G. Chaves 40.

A. Bascarán: A. Bascarán, Mercedes 45.

Alchourrón Hnos.: Goitia, Q. Quemú 55; Maia, Puán 101.

L. y Bonelli: Pittosu, Capital 23.

Carriquiry C.: Servant, Mercedes 20; Recalde, P. Central 10.

Casares Hnos. y Dihel: Lanis, Ramallo 60; Rivera, Monte 65.

De L. Fagés Hnos.: Piscut, Alberti 10.

Díaz y Olivares: Machenat, Rivadavia 24; Martínez, Rivadavia 234; Berardino, Pergamino 21.

F. D'Hers y Cía.: Cabrera, Pergamino 60.

Fayanás y T.: Tarcutti, Capital 6.

Floritto Hnos. y Sambruzzi: Zaffoll, M. Juárez 24.

R. Guillón y Cía.: Salazar, Caseros 122; Guillón, Matanza 280; Salazar, Caseros 180; Guerrero, G. Roca 150.

B. Garat: Dellaporrnia, Capital 15.

R. Lenhardson: Lenhardson, M. Paz 90.

La Exportadora: Machinotti, Lincoln 26.

Nalé y Repetto: Ghiglioni, Santa Fe 34.

F. Ojam y Cía.: Gras, T. Lauquen 72.

C. Pollodo: Stioll, San Luis 100.

Zubiaurre y Cía.: Laurencena, Ayacucho 120.

B. Sansot: Vilacoba, Catriló 23; González, P. Central 24; García, Catriló 42.

S. Abello: Guido, Chascomús 24.

C. Rodríguez: Mautti, Pinto 16.

B. Murré: Valenzuela, 9 de Julio 30.

F. D'Hers y Cía.: D'Hers, Dolores 39.

Ardohain e I.: Bullrich, Chascomús 107.

Andino A. M.: Masi, Guido 31.

G. Rodríguez: Allende, Ayacucho 40.

Pogasano y R.: Pujol, Bragado 100.

La Ganadera: Fernández, Pehuajó 10.

J. Curutchet: Martín, Lomas de Zamora 200.

Juan Lalor: Alvarez, Gualeguaychú 51; Corangil, Río IV 42; Lalor, id 65; Walsh, G. López 23; Duggau, Lincoln 90; Griner, Madariaga 88; Wilson, Chascomús 22; Bell, id 30; Urrutia, La Plata 30; Igoa, Rivadavia 18; Rosas, C. Casares 90; Maguiné, Lincoln 18; Caleniqui, Viamonte 41; Blanbuy, San Luis 32; Pourtalé, G. Paz 100.

P. y A. Larrosse: Etchepare, Las Heras 40; Zuliani, Madariaga 78; Bidou, id 22; Grandini, J. Colman 23; Lerouod, Alberti 35; Estevez, G. Pinto 19; Manani, Rivadavia 10; Otero, Chascomús 87; Brusetti, id 50.

Ventas de ayer

Alzaga, Unzué y Cía.—RODRIGUEZ: Novillos: 50 m|e. a $ 230. JUNIN: Novillos: 20 m|e. 235; Bueyes: 15 m|e. 300. CORDOBA: Vaquillonas: 4 c|g. 90; 1 b|c. 70; Terneros: 45 m. 52.

Ardohain e Iturraspe—CATRILO: Novillitos: 80 m|e. a $ 155; Novillos: 12 g. 165.

Andino A. Machado.—LABARDEN: Vacas: 3 c|g. a $ 112; Vaquillonas: 1 m|e. 142; 21 c|g. 93; Terneros: 6 r. 36.

Arrieta y Bascarán—MERCEDES: Vaquillonas: 11 g. c|g. a $ 105; Vacas: 5 b|c. 100; Novillos: 2 f. 80; Vaquillonas: 9 b|c. 75; Novillitos: 14 f. 70; Terneros: 4 g. 55.

Arancet P. y Cía.—A. ALSINA: Vacas: 24 m|g. a $ 158. RIVADAVIA: Vaquillonas: 15 g. c|g. 97; 1 b|c. 75; Terneros: 19 g. 66. A. ALSINA: Terneros: 15 m|e. 120; 23 e. 112.

Alchourrón Hnos.—PUAN: Vacas: 7 m|g. a $ 160; 21 g. c|g. 131; 1 g. c|g. 115; Vaquillonas: 30 b|c. 77; 36 g. c|g. 110; Terneros: 5 b. 52. CATRILO: Vaquillonas: 4 g. c|g. 105; Terneros: 12 m|g. 92; 21 g. 62; 18 g. 60.

Beazley M. y R.—PELLEGRINI: Toros: 3 e. a $ 210; Novillos: 19 g. 156; Vaquillonas: 12 g. c|g. 105; 38 c|g. 86. LAS HERAS: Novillitos: 98 c|g. 96; Toros: 5 m|g. 180; Vacas: 9 c|g. 113; 33 f. 76. MADARIAGA: Novillos: 16 g. c|g. 135; Vacas: 4 f. 60; Toritos: 23 f. 57.

Benítez y Murré—9 DE JULIO: Novillitos: 28 g. a $ 120; Terneros: 2 g. 83.

Bellocq e Hita—AYACUCHO: Novillos: 1 e. a $ 200. GUIDO: Novillos: 21 e. 195. AYACUCHO: Novillos: 1 g. 160; Vacas: 15 m|g. 165; 7 g. 138; 1 f. 80; Terneros: 7 g. 65 43 b. 50.

Crespo y Rodríguez—G. PINTO: Vacas: 3 f. a $ 156; Terneros: 10 r. 43.

Casares Hnos. y Diehl—P. CENTRAL; Novillos: 60 m|g. a $ 182. MONTE: Novillos: 53 g. 158; Vacas: 5 g. c|g. 130; 4 g. c.g. 130; 3 g. 150.

Calvo N. A.—CORDOBA: Vacas: 3 g. a $ 145; Vaquillonas: 7 m|g. 126; 6 g. c|g. 109.50; 12 m|g. 133.

Ceballos y Cufré—9 DE JULIO: Vacas: 20 m|g. a $ 168; 20 e. 178.

Cash, Jones y Cía.—CHASCOMUS: Vacas: 52 g. c.g. a $ 116; Novillos: 5 b|c. 90; Vaquillonas: 16 b|c. 83.

Carriquiry, C. y Cía.—CATRILO: Toros: 1 m|e a $ 230; Novillos: 9 m|g. 180. MERCEDES: Novillos: 1 m|g. 180; Vacas: 1 g. 150, 1 g. c.g. 115; Vaquillonas: 4 m|g. 130; 6 g. c.g. 110; 7 g. c|g. 95.

Chapar J. y Cía.—B. BLANCA: Vacas: 7 m|g. a $ 155 15 g. c|g. 130. T. LAUQUEN: Vacas: 1 m|g. 155; 2 g. c|g. 130.

De Lellis y Fugés Hnos.—PERGAMINO: Vacas: 2 m|g. a $ 190; 2 g. 150; Novillitos: 4 g. c|g. 110; Vaquillonas: 4 c|g. 85; 1 g. c.g. 110; 5 g. c|g. 123; Terneros: 2 b. 50; Toros: 1 e. 205. ALBERDI: Novillos: 2 g. c|g. 142; Vacas: 4 g. c|g. 135; Vaquillonas: 1 b|c. 75.

Devoto T. y Cía.—SUIPACHA: Vaquillonas: 8 g. c|g. a $ 95; Terneros: 2 g. 59; Vacas: 2 m|g. 160; 4 g. 148. AYACUCHO: Vacas: 11 g. 148; 6 g. c|g. 120. SUIPACHA: Vaquillonas: 4 e. 135; Vacas: 2 g. c|g. 125; Vaquillonas: 1 g. c|g. 95. CATRILO: Vaquillonas: 9 g. c|g. 105; 7 g. c|g. 110; 3 m|g. 125; Novillitos: 24 g. c|g. 104. AYACUCHO: Vaquillonas: 5 b|c. 80; Vacas: 12 g. c|g. 135; 10 g. c|g. 115. CATRILO: Vaquillonas: 4 g. c|g. 98; Novillitos: 36 g. c|g. 110; Vaquillonas: 12 g. 115. SUIPACHA: Novillitos: 3 g. 125. AYACUCHO: Vacas: 5 e. 178; Toros: 2 e. 215. MENDOZA: Torunos: 7 g. 153; Novillos: 5 g. c|g. 130.

Díaz y Olivares—RIVADAVIA: Novillos: 234 e. a $ 203; Vacas: 5 g. 140; Vaquillonas: 6 e. 135; 13 g. 115.

Delfino Hnos.—AZUL: Novillos: 18 e. a $ 192. TANDIL: Novillos: 125 m|g. 183. AZUL: Torunos: 6 m|e. 230; Vacas: 61 g. 140; Vaquillonas: 18 g. c|g. 110. OLAVARRIA: Vacas: 70 g. c|g. 130.

De los Santos J. C. y Cía.—GUIDO: Vacas: 1 g. a $ 150; Novillos: 28 g. 156.

D'Hers F. y Cía.—PERGAMINO: Novillos: 46 g. a $ 160; 10 g. c|g. 128; Toritos: 4 c|g. 92. S. FE: Novillos: 61 e. 125. DOLORES: Terneros: 21 g. 62; 24 g. 56; 44 b. 52.

Floritto Hnos. y Sambruzzi—CANNING: Novillos y novillitos: 28 e. a $ 182.

Frers J.—BAGUAL: Novillitos: 56 g. a $ 107.

Fayanás y Tellagorri—MATANZA: Vaquillonas: 9 c|g. a $ 86.

Garat B.—BRANDSEN: Vacas: 12 g. c|g. a $ 130; T. LAUQUEN: Novillitos: 33 g. c|g. 97; Vacas: 17 g. c|g. 115; 7 g. c|g. 135; Novillitos: 8 m|g. 130; Vaquillonas: 1 g. 114.

Goñi I. e hijo—PELLEGRINI: Novillitos: 36 m|g. a $ 182. P. CENTRAL: [illegible]

TIPOS DE LOS GIROS BANCARIOS

BANCOS	Inglaterra	Bélgica	Francia	Alemania	España	Suiza	Italia	Holanda	E.U. de Amér.
Nación Argentina	51 7/16	5.72	5.60	—	4.85	—	6.47	—	98.30
Londres y R. de la Plata	51 7/16	5.70	5.58	—	—	—	6.46	—	98.00
Británico de la A. del Sur	51 1/2	—	5.60	—	4.75	—	6.45	—	97.80
Español y R. de la Plata	51 9|16	—	5.59	—	4.94	4.93	6.49	—	97.75
Germánico de la A. del Sur	—	—	—	5.50	4.80	—	—	—	—
Alemán Trasatlántico	—	—	—	5.30	4.83	—	—	—	—
Galicia y Buenos Aires	51 1 2	—	5.60	—	4.88	—	6.48	—	98.00
Francés y R. de la Plata	51 1|2	—	5.59	—	4.90	—	6.52	—	97.80
Francés e Italiano	51 7 16	—	5.57	—	4.88	4.96	6.49	—	98.10
National City Bank	51 7/16	5.71	5.55	—	4.91	4.94	6.49	2.35	97.90
First N. Bank Boston	51 1 2	5.75	5.61	—	4.77	—	6.46	—	97.90
Holandés de la A. del Sur	51 9/13	5.77	5.57.5	—	4.92	4.98	6.49	2.46	97.80
De España y América	51 7/16	—	5.53	—	4.60	—	6.50	—	97.90
Provincia de Bs. As.	51 1|2	5.73	5.60	—	4.90	4.95	6.48	—	97.80
Italia y Río de La Plata	51 3 8	5.70	5.57	—	4.75	—	6.47	—	98.10
Comercial Italiano	51 3|8	—	5.58	—	4.85	4.90	6.49	—	98.00
Londres y Brasil	51 9/16	—	5.60	—	4.65	—	6.48	—	97.80
Anglo Sudamericano	51 1/2	—	5.57	—	4.81	—	6.50	—	97.7?
Popular Argentino	51 3 8	—	5.60	—	4.75	—	6.47	—	98.10
Argentino Uruguayo	51 1|2	—	5.50	—	4.90	—	6.48	—	97.90
The Yokoama Specie	51 1|2	—	5.55	—	—	—	—	—	97.80
Comercial del Azul	51 5/8	—	5.53	—	4.95	4.95	6.47	—	97.6?

A última hora el Banco de la Nación Argentina cotizó ayer los cambios telegráficos a estos tipos:

Sobre Inglaterra, 51 3/16; sobre Francia, 5.60; sobre Italia, 6.44; sobre España, s|c.; sobre Estados Unidos y Perú, 98.40 pesos o|s.; sobre Chile y Bolivia, 51 15|16; sobre Montevideo, 11.20 por ciento de comisión.

NUESTRO FOLLETIN

La conquista de la enemiga, pág. 16

... 3 g. c|g. 145; Vaquillonas: 3 s. 138; ...: 17 g. 70.
... Juan—M. PAZ: Novillos: 100 g. a ... MADARIAGA: Novillos: 38 g. 148. CASARES: Novillos: 80 m|g. 178. RIO ... Vacas: 10 g. 150; 10 m|g. 189; 10 e. ... 10 e. 175; 12 m|g. 194.50; 2 s. 173; ... m|g. 185. LINCOLN: Vacas: 12 e. 173; ... s. 171; 14 m|g. 165; 12 m|g. 162; 20 e. ... 20 e. 180. E. RIOS: Novillos: 9 g. c|g. ... 3 m|g. 224; 40 g. 166. PEDERNERA: Vaquillonas: 6 g. 112.50; Vacas: 2 m|g. 131; Novillos: 12 g. c|g. 141; 5 c|g. 118. S. FE: Vacas: 15 m|g. 156; 14 g. 159; 13 g. 143 1 g. 160; 9 g. 148; 1 s. 180.50; Vaquillonas: ... m|s. 146. S. LUIS: Vacas: 8 m|g. 166; ... g. c|g. 128.50; Novillos: 11 m|g. 168; ... m|g. 186; Novillitos: 11 g. 114. CHASCOMUS: Vaquillonas: 11 b|c. 75; 5 g. c|g. ...; Vacas: 4 m|g. 157; Terneros: 6 g. 55; Toros: 3 m|g. 135; Vacas: 4 b|c. 100; Toros: 1 m|g. 135; Vacas: 13 g. c|g. 122; 4 m|g. 110. LA PLATA: Terneros: 4 g. 66; 14 g. 66; 10 b. 58. RIVADAVIA: Toros: 2 ... 184; Vacas: 6 g. 151; 5 m|g. 188.50; 2 m|g. 194.50.

Lanusse, P. y A.—MADARIAGA: Vacas: ... m|g. a $ 150; 15 g. 140.50; 10 g. c|g. ...; 6 g. c|g. 117. CHASCOMUS: Toros: 7 ... 175; 1 s. 215; Vacas: 4 c|g. 109; 4 ... 75.50; Terneros: 2 g. 60; 7 r. 38. MADARIAGA: Terneros: 10 g. 63; 12 g. 60; ... b. 51; 21 g. 57.50. CHASCOMUS: Terneros: 5 g. 58.50; 4 g. 66; 6 m. 7; 3 r. 21; Vacas: 4 g. c|g. 114; Vaquillonas: 10 f. ... 4 b|c. 72; 4 g. 150; 6 c|g. 110; Toros: ... s. 220; Vaquillonas: 10 g. c|g. 104; 12 ... 85.50; 13 b|c. 75.50; Novillos: 8 g. c|g. ... 12 g. c|g. 128. ALEM: Terneros: 3 b. ... Vaquillonas: 15 b|c. 78; Novillitos: 18 ... 78. S. NICOLAS: Novillos: 6 c|g. 114; 3 m|g. 167.50; 23 g. c|g. 137.50; 6 g. 168. RIO IV: Novillos: 6 g. 166; Toros: 1 s. 222; Novillos: 16 s. 199.

Esmeralda Hnos.—S. FE: Novillos: 22 e. a $ 205; 23 s. 195. 9 DE JULIO: Vacas: 10 g. 138; 5 m|e. 195; 3 m|g. 160.

La Exp. Argentina—LINCOLN: Novillitos: 6 g. a $ 120; 20 g. c|g. 98.

Lastra G. y A.—C. CASARES: Vaquillonas: 4 g. c|g. a $ 100; 1 b|c. 70; Terneros: 12 g. 67.

Méndez J. y Cía.—T. LAUQUEN: Novillitos: 1 e. a $ 144; 2 m|g. 135; Terneros: 23 m|e. 118; 26 m|g. 98.

Naló, Repetto y Cía.—ROSARIO: Novillos: 47 g. a $ 167; Vacas: 1 g. 150; Toros: 1 m|e. 275; Terneros: 2 g. 80; 1 g. 60.

Otaegui M.—ALVEAR: Toros: 6 m|g. a $ 185; Novillos: 39 g. c|g. 132; 1 c|g. 115. RAUCH: Terneros: 10 g. 66.

Ojam F. y Cía.—T. LAUQUEN: Toros: 3 g. a $ 165; Vacas: 20 m|g. 165; 19 g. 149; Novillitos: 12 m|e. 155; 14 e. 146; 5 g. 130.

Peña J. L. y Cía.—AZUL: Novillos: 33 c|g. a $ 128. R. PEREZ: Novillos: 2 g. c|g. 136. AZUL: Novillos: 33 c|g. 128. R. PEREZ: Novillos: 1 b|c. 107.

Patrón F. L.—G. VIAMONTE: Novillos: 10 e. a $ 190. 9 DE JULIO: Novillos: 1 e. 205; Novillitos: 16 g. 118; Vacas: 5 g. c|g. 135; 2 b|c. 85; Terneros: 5 g. 54. PEHUAJO: Novillitos: 3 g. 120; 4 g. 117; 22 g. c|g. 100; 10 g. c|g. 103; 3 b|c. 82.

Palacios Hnos.—LINCOLN: Novillos: 24 m|g. a $. 181; Novillitos: 8 m|g. 141; 3 g. 120.

Pegassano, Rocatagliata y Cía.—BRAGADO: Vaquillonas: 21 b|c. a $ 78; Vacas: 13 b|c. 75; 26 b|c. 85; 1 g. c|g. 115; 26 b|c. 86.

Rubín C., Zubiaurre y Cía.—AYACUCHO: Terneros: 37 r. a $ 47; 40 r. 45; 43 r. 35.

Rodrigues G.—AYACUCHO: Novillos: 40 g. a $ 160.

Redger G. H. y Cía.—S. PEDRO: Novillos: 19 e. a $ 192.

Sción, Curutchet J.—L. DE ZAMORA: Novillos: 200 e. a $ 190. MADARIAGA: Novillos: 20 m|g. 170. TANDIL: Vacas: 10 e. 175; 21 m|g. 165; 16 m|g. 160; 1 g. 150; 3 g. 145; 9 g. 140 3 b|c. 102.

Santamarina e hijos—PEHUAJO: Vacas: 36 e. a $ 180; 31 m|g. 160; Terneros: 23 r. 34. T. LAUQUEN: Vaquillonas: 24 m|g. 135; Vacas: 10 g. 150; 14 g. 142. PUAN: Novillitos: 22 m|g. 132.

Solís, Niveyro Hnos y Cía.—CORRIENTES: Novillos: 215 c. a $ 130; Torunos: 28 c. 160; Bueyes: 5 m|g. 185.

Salaberry y Bercetche — RIVADAVIA: Novillos: 100 m|g. a $ 179. G. PAZ: Novillos: 90 m|g. 171. CHASCOMUS: Novillos: 7 b|c. 88; 23 g. 147; 20 g. 148. GUIDO: Novillos: 11 b|c. 96; Vaquillonas: 9 c|g. 90; Terneros: 11 r. 31; 10 r. 37; 13 m. 12. MATANZA: Vacas: 2 b|c. 94; 2 m|g. 160.50; 4 g. 146; Vaquillonas: 4 m|e. 146; 4 g. 120; Terneros: 4 b. 52; 2 r. 40. CATRILO: Novillos: 190 e. 205. CAÑUELAS: Vacas: 4 g. c|g. 126.50; 2 c|g. 107.50; 6 m|g. 158; Terneros: 7 m. 15.50; 16 r. 39; Vaquillonas: 4 b|c. 74; Toritos: 4 f. 66; Bueyes: 3 b|c. 119. CORDOBA: Novillos: 108 e. 201; 100 196. S. VICENTE: Terneros: 21 r. 53; 15 r. 47; 16 g. 58; 11 g. 63.50; 14 b. 56.50; Vaquillonas: 3 m|g. 127; Vacas: 12 m|g. 156; 13 g. 148.50; 16 g. 149; 14 g. 148; 13 g. 139; Vaquillonas: 12 e. 137. BRANDSEN: Novillos: 20 g. 147; 100 m|g. 171. MATANZA: Vacas: 5 c|g. 103; 3 m|s. 210; Toros: 1 e. 225; Terneros: 2 g. 61; Vacas: 7 g. 150. C. TEJEDOR: Novillos: 3 m|g. 163; Novillitos: 5 c|g. 93; 2 b|c. 76.50; 7 m|g. 155. S. VICENTE: Vaquillonas: 3 g. c|g. 102; Terneros: 2 g. 69; 17 r. 40. MERCEDES: Vaquillonas: 1 g. 114; 3 c|g. 92.50. S. VICENTE: Vaquillonas: 3 g. c|g. 102. MERCEDES: Novillitos: 2 b|c. 73; Vacas: 1 e. 173; 14 b|c. 83.50; Vaquillonas: 10 b|c. 19; Terneros: 3 g. 55. CAÑUELAS: Terneros: 3 r. 44; Vacas: 3 b|c. 93; 14 g. c|g. 129; 18 g. c|g. 123; 9 g. c|g. 115; 12 g. 157; 14 g. 155; 14 g. c|g. 119; 2 m|g. 165; Vaquillonas: 6 g. c|g. 106.50; 13 g. 116; Vacas: 2 m|g. 165; Toros: 1 g. c|g. 146. RIO IV: Vacas: 5 b|c. 94.50; 3 g. c|g. 125; 8 m|g. 162.50; Vaquillonas: 7 e. 155.50; Novillos: 14 g. c|g. 159.50; 11 c|g. 113. CATRILO: Terneros: 10 r. 47.50; 10 g. 61; 10 r. 57.50; 5 g. 65; 5 b. 52.50; Novillitos: 2 g. c|g. 104; Vacas: 14 g. 145; 15 g. c|g. 131; 14 g. c|g. 122. RIVADAVIA: Toritos: 3 g. 124; 11 m|g. 143.50; Novillos: 4 m|g. 186; Toros: 1 m|e. 236. S. MARTIN: Toritos: 3 b. 75.50; Vacas: 7 g. c|g. 136; Bueyes: 2 g. 170; 2 m|e. 305. BRANDSEN: Vacas: 5 b|c. 89; 16 g. c|g. 134; 1 m|g. 169; 12 g. 145; Novillos: 9 g. c|g. 139; Novillitos: 16 c|g. 88.50; Vaquillonas: 11 f. 64; 3 f. 56; 14 f. 62; 3 c|g. 90; 7 g. 118.50; Vacas: 5 b|c. 89; Terneros: 5 r. 21.50; 2 r. 59.

Sción, Sansot Beltrán.—P. CENTRAL: Novillos: 16 g. a $ 156; Vaquillonas: 4 g. c|g. 97; Vacas: 4 g. 145; Novillos: 42 m|g. 168; Vacas: 19 g. 151; 2 g. c|g. 114; Terneros: 1 m|g. 100.

Urtasun M. e hijo—CATRILO: Novillos: 84 m|g. a $ 180; Toros: 6 e. 226.

Vélez A. y Cía.—RIVADAVIA: Novillitos: 15 m|g. a $ 143; 44 g. c|g. 115; Vacas: 5 g. c|g. 125; 4 g. c|g. 120; Bueyes: 2 m|g. 195. P. CENTRAL: Novillos: 21 g. c|g. 140; 20 g. c|g. 115; 50 g. c|g. 120. RIVADAVIA: Novillos: 209 m|g. 172.

—

Compra de los frigoríficos: Sansinena 399 animales, La Blanca 149, Swift 725, Wilson 277, Armour 934, The Anglo South American Meat Co. Ltd. 633, Smithfield 1.155.— Total: 4.872 animales.

Matanza — Novillos, vacas y terneros, 901; reses inutilizadas, 5.

Animales porcinos

Entraron 467 animales.

Precios extremos del día de $ 0.52 a 0.68 el kilo.

Ventas de ayer

J. S. Ripoll, de R. Pérez 60, a $ 0.63, id, de Córdoba 20, a 0.65, id, de Rosario 15, a 0.63, id de id 13 a 0.54, id, de San Justo 7, a 0.60, id. de id 13, a 0.54; C. Rodríguez, de T. Lomas 30, a 0.66; A. y Blaquier, de G. Pinto 8, a 0.57, id, de id 12, a 0.53; A. Vélaz y Cía., de Lincoln 20, a 0.54; F. B. Arzeno, de Villegas 10, a 0.53, id. de id 26 a 0.54, id. de Cangall o14, a 0.52, id, de Villegas 20, a 0.63, id, de Cangallo 28, a 14 c|u.; V. y Alzaga, de Caseros 45, a 0.52, id, de Junín 20, a 0.66. F. Amoretti, de Madariaga 40, a 0.65, id, de id 19, a 0.65.

MERCADO DE MATANZA

(Estación Tablada)

Sin ninguna variante que consignar, siguen realizándose las transacciones en este mercado, pues no obstante continuar moderados los arribos, los frigoríficos operan en cantidades limitadas y con reserva.

Los precios extremos fueron los siguientes:

Capones para frigorífico, de	$ 11.80 a 20.20
" para matadero, de.	" 22.— a 25.50
Ovejas id id de. . . .	" 11.— a 23.—
Borregos id id. de. . . .	" 9.50 a 11.—
" para frigorífico, de.	" 11.50 a 13.60

Se vendieron para el consumo local 2.910 animales.

Compra de los frigoríficos: Armour 1 637, La Plata 1.193, Zárate 1.016, La Blanca 999, El Argentino 670, Sansinena 293.

—

Entraron ayer en este mercado 82 vagones con 8.191 animales lanares, a la siguiente consignación:

Lalor Juan: Nobleza, Ayacucho 200; Redrich, Serna 90; Alvarez, E. Ríos 260.

Salaberry y Bercetche: Lotet, Labardén 200; Costasar, América 360; Arrieta, Parravicini 200; Podestá, Villars 120.

Sción. B. Sansot: Brasat, Anguil 319.

Alchourrón Hnos.: Etchegaray, Iraola 180.

Apheca y Cía.: Aguirre, Lonquimay 218.

Goñi L. e hijo: Raffo, Fair 180.

Santamarina e hijos: S|o., Macedo 339.

Rodrigues Gabino: Allende, Fair 380.

Ojam T. H.: Calson, Uriburu 176.

Ojam F. y Cía.: Luro, Guido 359.

Lanús F. y A. E.: Gil, Macedo 395; Bolda, Riglos 350; Larnd, id 130.

Wallace y Cía.: S|o., Matanza 62.

Urtasun M. e hijos: Ochoa, Castelli 206.

Terrarosa e hijos: S|o., Bavio 440.

Sívori, Bado y Cía.: Clecelt, Atrenco 165.

Devoto C. y Cía.: Paquella, Timote 200; Peruchena, Maipú 201; S|o., Dussano 86.

Ayarragaray, S. y Gowland: Sander, Roca 138.

Accame y Bellini: Robinson, G. Campos 145.

Bellocq e Hita: Arandiaga, Parravicini 168.

Beasley M. y R.: Madariaga, Madariaga 838; Cladr, Macedo 360.

Severo, Cappola: Peña, Telén 179.

Chapar J. y Cía.: Aldabe, Piedritas 200.

Días y Olivares: Iribarne, Timote 334.

Lanusse P. y A.: Santos, Madariaga 180; Paz, L. Toro 82; Ansdino, C. Sala 53; Pionbo, B. Esperanza 100.

Ventas de ayer

Apheca J. y Cía.—LONQUIMAY: 133 ovejas a $ 13.60; 71 a 15.30; 31 borregos a 11.60.

A. S. y Gowland—ROCCA: 114 capones a $ 18.75; 16 borregos a 11.

A. e Iturraspe—SALDUNGARAY: 163 capones a $ 12.80; 26 borregos a 11.60.

Alchourrón Hnos.—IRAOLA: 93 borregos a $ 12; 10 capones a 20; 80 ovejas a 18; 26 a 14.

Beasley M. y R.—MACEDO: 360 capones a $ 17.40. MADARIAGA: 149 capones a 20; 40 a 18.50; 50 ovejas a 21; 93 a 17.40.

Bellocq e Hita—PARRAVICINI: 142 capones a $ 19.50; 26 ovejas a 17.50.

Coppola Severo y Cía.—G. CAMPOS: 134 capones a $ 14.

Devoto T. y Cía.—LUJAN: 411 capones a $ 12; 281 a 17; 172 a 12. MAIPU: 190 capones a 19; 11 ovejas a 16; 300 capones a 17.40. TIMOTE: 196 corderos a 7.10. DUGGANO: 80 capones a 20.50; 247 a 16.80.

Goñi I. e hijo—FAIR: 177 capones a $ 28.

Lalor Juan—CALDERON: 257 capones a $ 16.80. DE LA SERNA: 82 capones a 22; 52 ovejas a 18. AYACUCHO: 43 ovejas a 17.50; 157 capones a 18.50.

Lanús F. y A. E.—RIGLOS: 110 borregos a $ 11.50; 20 a 12.50; 308 a 13.50; 36 ovejas a 20. MACEDO: 316 capones a 20.20; 51 ovejas a 17.50; 26 carneros a 14.

Lanusse P. y A.—MADARIAGA: 125 capones a $ 17; 55 ovejas a 16; 15 capones a 21. SALAS: 16 ovejas a 19.50; 17 borregos a 13.30. L. TORO: 81 borregos a 12.80; 48 ovejas a 11. B. ESPERANZA: 100 capones a 12.

Ojam F. y Cía.—GUIDO: 141 capones a $ 19.30; 216 ovejas a 19.

Rodrigues G.—FAIR: 380 capones pel. a $ 19.

Sívori, Bado y Cía.—ATRENCO: 105 capones a $ 15.50.

Santamarina e hijos—MACEDO: 80 ovejas a $ 23; 93 a 18.50; 196 capones a 23.

Sción. B. Sansot—ANGUIL: 20 capones a $ 25.50; 300 a 23.40.

Salaberry y Bercetche — LABARDEN: 200 capones a $ 20.20. VILLAR: 10 capones a 22; 77 ovejas a 16.30; 11 borregos a 12; 19 a 9.50. AMERICA: 235 capones a 18.60; 90 ovejas a 15.70; 33 a 21.20. PARRAVICINI: 46 capones a 19.50; 38 ovejas a 18; 117 corderos a 11.50.

Terrarosa J. e hijos—BAVIO: 250 ovejas a $ 10; 36 capones a 10; 150 borregos a 9.60.

VALOR DE LA PROPIEDAD

CASAL Hnos.

Han vendido en remate judicial:

Terreno en Mar del Plata, calle Rawson entre Corrientes y Entre Ríos, superficie 234 m. c., en $ 2.457, promedio $ 10.50 el m. c. Comp. señorita Estela García Aparicio.

Otro lote en la calle Corrientes entre Rawson y Alberti, superficie 179.93 m. c., en $ 1.925.78, promedio $ 10.70 el m. c. Comp. la misma señorita.

Terreno en Lomas de Zamora, 47.490.04 m. c., a 17 cuadras de la estación, en pesos 28.348.33, promedio $ 0.42 el m. c. Comp. José Rodrigues, en comisión.

VALOR de los CAMPOS y GANADOS

ARTURO BARROS

Campo Los Fortines, en el Chaco, con superficie de 13.675 hectáreas, fué vendido en $ 246.150. Compradores, Ricardo Aldao y José F. Aufranc.

ANGEL VELAZ y Cía.

Han vendido 595 hect., 18 áreas y 77 cent. en el partido de Rivadavia, a 8 cuadras de la estación Cerrito, en $ 310 la hectárea, al contado. Importa la operación, $ 181.408.20.

ENRIQUE PEREZ

Fracción de campo, situada en el territorio de La Pampa, sección VIII, letra D, parte del lote 4, compuesta de 6.258 hectáreas, fué realizada en $ 262.836. Comprador, Marcos Molas.

ADOLFO BULLRICH y Cía.

Realizaron el miércoles 26 del corriente el remate de haciendas generales anunciado en Bahía Blanca, obteniendo por novillos Durham, de 3 años, gordos, $ 201 y 180; novillos cuarterones, de 3 años, a 140, 139, 129, 125 y 120; íd de 2 años, a 91; íd de año, a 75.50; vacas secas, de 93 a 74; íd con crías, lo que pisa, a 60; vaquillonas de año, a 68.50; lanares al corte, lo que pisa, a 10.10 y 10.

Total vendido, $ 54.753.10.

SALABERRY Y BERCETCHE

Resultado de su 2.o remate-feria efectuado en General Alvear, el martes 25 del corriente:

Novillos Durham, de 3 1|2 años, gordos, a $ 170; novillos de 2 años, de 112 a 125, íd de 1 1|2 años, de 97 a 110; íd de 1 año, de 73.60 a 94; vacas gordas, a 132; vacas secas, de 100 a 114.50; vacas con cría, de 65 a 75, lo que pisa.

Importe total de la venta, $ 134.567.50.

HECTOR I. ACUÑA

Resultados de su 236o. remate-feria realizado en Pergamino, el martes 20 del corriente:

Bueyes M. D., gordos, especiales, de pesos 250 a 290; gordos, de 190 a 222; carne gorda, de 155 a 176; flacos, de 109 a 132; novillos M. D., gordos, especiales, de 200 a 225.50; gordos, de 167 a 184; carne gorda, de 143 a 157; de 2 y 3 años, M. D., buen estado, de 118 a 140; de 1 1|2 y 2 años, de 86 a 115; novillitos y terneros, invernada, de 58 a 85; vacas M. D., gordas, especiales, de 180 a 197; gordas, de 150 a 163; carne gorda, de 114 a 132; buen estado, de 92 a 108; vaquillonas M. D., carne gorda y gordas, de 100 a 146; de 2 años, buen estado, de 77 a 114; vacas con cría, lo que camina, de 64 a 115; toros y torunos carne gorda y gordos, de 158 a 221; capones consumo, de 15.10 a 15.80; caballos de tiro y silla, de 30 a 86; yeguas de tiro y silla, de 26 a 72.

G. FERNANDEZ y Cía.

Resultado de su 3er. remate-feria de Los Cardales, el 23 del corriente:

Novillos tipo frigorífico, de 3 años, de $ 120 a 135; de 1 a 2 años, de 69 a 110; vaquillonas tamberas, de 2 a 2 1|2 años, de 98 a 123; de 1 a 1 1|2 años, de 53 a 80.50; vacas gordas, especiales, a 151; de plantel, con cría al pie, de 41 a 80, lo que pisa; toros, de 135 a 179; lanares de vientre, a 20; carneros cruza, a 25; borreguitos, a $ 6.50.

MIGUEL GARRIGA

Ha vendido particularmente, de la señora de Argel e hijos al señor Camilo Ochoa, 200 novillos de 2 años, y 120 de 1 y 1|2, muy buena clase Durham, invernada, a $ 130 cada uno. Importa esta operación, $ 41.600.

PUERTO DE SAN FERNANDO

El movimiento en este puerto en los días 24, 25 y 26 del corriente fué de 70 embarcaciones procedentes de las islas, conduciendo los productos siguientes:

91.000 kilos de madera de álamo en trozos para aserradero, 500.000 íd íd de sauce; 148.000 íd íd; 29.000 íd mimbre; 37.000 íd junco, 8.000 cajas, 65.000 kilos de fruta.

Precios corrientes de venta por mayor en plaza: Leña de sauce en astillas, clase buena, de 7 arriba la carrada; íd sauce, en atados, a $ 4 arriba la carrada; mimbre amarillo, pelado, clase buena, $ 3 arriba los 10 kilogramos; mimbre negro, pelado, $ 2.30 arriba los 10 kilogramos; íd negro, con cáscara, 0.30 arriba los 10 kilogramos; palos sauce, para horno, $ 75 el vagón chico; madera de sauce, para tornería, de 4 a 5 pulgadas, 0,25 el metro; ramas de sauce, clase superior, a 12 el millar; yugos para arados, a $ 0.50 cada uno; mazos paja, clase superior, a $ 8 el ciento; canastos de mimbre blanco, de cuartilla, para maíz, a $ 12 la docena; íd de cuartilla y media, para íd, a $ 15 la docena; íd de dos cuartillas, para íd, a $ 18 la docena; íd negro, clase chica, para uva, a pesos 1.25 cada uno; íd mimbre negro, para fruta, a 1.60 cada uno; canastos de mimbre negro, para maíz, de cuartilla, a $ 9 la docena; íd cuartilla y media, a $ 11 la docena, y de dos cuartillas, a $ 13 la docena; junco, a 0.30 el mazo.

MARITIMAS Y FLUVIALES

Servicio general de correspondencia

Se distribuirá correspondencia:

El 4 de marzo, de Europa y Brasil, en el Darro, con fechas hasta el 8 de febrero.

—Se despachará correspondencia:

El 3 de marzo, en el Infanta Isabel de Borbón, a las 10 a. m., para Dinamarca, Suecia, Holanda, Noruega, Egipto, Suiza, Grecia, Francia, Italia, Gran Bretaña, Bélgica, Portugal, Canarias y España (sin alcance).

Altura de la marea

En el canal Sur del puerto — A las 6 a. m., 26.10 pies; a las 8, 26.2; a las 10, 25.6; a las 12, 25.10; a las 2, 26.10, a las 4, 27.2; y a las 6 p. m., 27.2. Cinco pies más en el canal Norte.

Vapores fluviales

Se esperan hoy: Cabo Santa María y Ciudad de Montevideo, de Montevideo.

Saldrán hoy: Cabo Santa María (10 p. m.), y Ciudad de Montevideo (10 p. m.), para Montevideo.

Llegadas a la rada

Vapor inglés Elgin, de Gibraltar, 29 enero, capitán Carlin, 2.442 toneladas, en lastre, a Howder; íd inglés Honorius, de Liverpool, 20 enero, capitán Bebington, 2.126 toneladas, carga general, a Houston; íd norteamericano W. G. Harden, de Tuxpan, 22 enero, capitán Pettersen, 7.850 toneladas, con petróleo, a West Indian; íd inglés City of Winchester, de Cardiff, 3 febrero, capitán Hoppins, 5.164 toneladas, con carbón, a F. C. C. A.; pailebote inglés E. Freida, de Durbán, 3 enero, capitán Bracon, 669 toneladas, con carbón, a F. C. C. A.; pailebote norteamericano Sally Wren, de Nueva York, 8 enero, capitán Cook, 764 toneladas, carga general, a Christophersen.

Movimiento del puerto

ENTRADAS: Vapor uruguayo Ciudad de Montevideo, en la dársena Norte; íd íd Labrador, de Carmelo y escalas, en la dársena Norte.

SALIDA: Vapor uruguayo Ciudad de Montevideo, a las 10 p. m., para Montevideo.

Vapores a salir

Hoy: inglés Grampian Range, de dock Sur, para la rada, a órdenes.

Buques surtos en el puerto

Dique de carena — 25 de Mayo.

Dique 4 — Hawaii Marú, Tacoma Marú, Builaren, Reina Victoria Eugenia, Cuyubá, Río de Janeiro, Valbanera, Devón.

Dársena Norte — Hermión, Mualndies, Urko Mendi, Argentino, Ferro; Pueyrredón, Belgrano, Camamd, Guardia Nacional.

Dique 3 — Hydaspes, Drammensjord, Tercero, Amazonas, Llamdvard, Primero, Las Mercedes, Lina, María Manuela.

Dique 2 — Frederick J. Lovatt, (velero), Roald Yarl, California, Croffton Hall, Carlo Poma, Guanaco, Hilda, M. Stark (velero).

Dique 1 — Novo (velero), Arfhild (velero), Inca, Lima, Curupaytí, Las Mercedes, Annie Johnson, Florida, Sagoland, Ruth E. Merril (velero), Alberto (velero), Armando (velero), San Antonio, Río Macautan.

Dársena Sur — Asturiano, Atlántico, Lingo (velero), Ministro Ezcurra, Ingeniero L. A. Huergo, Presidente Quintana, Bruselas, Berna, Heraldo, Tritón, Formosa, Golondrina, Luisa.

Dock Sur — Carolina F. de Pérez, Pupa (velero), Grampian Range, Guajara, Maagen (velero), Avenir (velero), Spangereid (barca), San Valerio.

Riachuelo — Jaguaribé, San Francisco, Magallanes, Tibagy, Dublín, Río Victoria, Río Uruguay, Río Negro, México, Inventor, Coronel, y los veleros Primavera, Albión John E. Emery, Notre Dame d'Arvour, Charles F. Rittcey, Pietrina, Bosfield, Ingrid, Rithchard T. Green, Truro Queen, Robert, Scrafton, Ramona, Edimburgo, Vaquilona, Luisa M., San Giorgio, General San Martín, Mariposa, Vittoria, Maguy (velero), Chorrillos, Knob, Percival, S. Parks, Cashier (velero).

Veleros

Hoy entrará en el dique 2 la barca brasileña Mearin.

Saldrá hoy en lastre el pailebote inglés Charles A. Ritcey.

Puerto de La Plata

Entraron ayer: vapor francés Espagne, de la rada, a gran Dock; íd inglés Highland Loch, de la rada, a gran Dock.

Salieron ayer: vapor inglés Desna, de gran Dock, para Liverpool, con pasajeros, correspondencia y frutos argentinos; pailebote norteamericano Perry Setzer, de gran Dock, para la rada.

Hoy entrarán: vapor inglés Highland Star y el buque a motor danés Chile.

Puerto de Montevideo

Llegó, procedente de Londres, el vapor inglés Highland Pride.

PUBLICACIONES VARIAS

Personal

Con motivo de cartas cambiadas entre los señores Alfonso von der Becke y Castelfort Lugones, el primero envió sus padrinos al segundo. El acta que se trascribe da cuenta de la forma en que se ha resuelto el incidente.

En Buenos Aires a veintiséis de febrero de 1919, reunidos los señores mayor Adolfo Arana y capitán Asdrúbal Guiñazú, en representación del señor Alfonso von der Becke (hijo) y los doctores Juan Ramón Mantilla y Juan Carlos Navarro, en representación del doctor Castelfort Lugones, canjeados sus respectivos poderes, resuelven que en el incidente producido entre ambos caballeros, no ha habido por parte de ninguno de ellos apreciaciones que puedan molestar su susceptibilidad, quedando, por lo tanto, completamente a salvo la dignidad personal de ambos.

De conformidad se firman dos de un tenor.—(Firmado): Adolfo Arana, Asdrúbal Guiñazú, Juan Ramón Mantilla, Juan Carlos Navarro.

SECCION NOTABLES

DISPEPSIA ACEDIAS HIPERCLORIDRIA del estómago, Dolor de estómago, Inapetencia, Gases, Eructos ácidos, Hipercloridria, Acedia, Dispepsia, Vahidos, Pesadez de Cabeza, Sofocaciones, se corrigen con el

STOMALIX

del Dr. SAIZ DE CARLOS porque quita el dolor, ayuda a las digestiones, abre el apetito y tonifica. STOMALIX es un medicamento racional que alivia en la mayoría de los casos, los trastornos digestivos. Venta: Farmacias y Droguerías, en frascos grandes y chicos. Pidan folleto a los Depositarios Eduardo de Bary y Cía. Esmeralda 916, B. A.

KALISAY
EL MEJOR VINO QUINADO
Laporio, Espurrech y Cía.

BOLSAS para trigo, maíz, nuevas
ENTREGA EN EL DIA
Precio: $ 0.75 m|n cada una
EMPRESA PABB
MORENO 1602 BUENOS AIRES

JUEGOS DORMITORIO PARA MATRIMONIO
desde $ 180 a 1.500
Sección artefactos para luz eléctrica — Mármoles finos — Casa introductora de ALHAJAS

A PLAZO — A CREDITO
R. DIAZ & Cía. EXPOSICION INGLESA — 636-SARMIENTO-638 Entre Maipú y Florida
FACILIDADES DE PAGO 1p

RETAZOS y SALDOS

Esta popular e incomparable venta semanal, creada e impuesta por la "TIENDA SAN JUAN" presenta

HOY VIERNES *un apreciable y seleccionado conjunto de mercaderías, cuyas clases, actualidad y costo hacen honor a su tradicional conveniencia.*

VESTIDOS para señoras, en infinidad de modelos de gran actualidad confeccionados en ricas sedas y lanas, forrados en seda, a 65.— y . . . $ 39.80

VESTIDOS para señoras, confeccionados en finos voiles, brines, sedas crudas y pongée, modelos de gran fantasía, a 32.— y . . . $ 19.80

TAPADOS para señoras, confeccionados en ricas sedas y gabardinas, con finos bordados, cuerpo forrado de seda, a 75.— y . . . $ 45.00

POLLERAS de fina gabardina y sarga, infinidad de modelos de gran moda, en todos los colores y talles, a $ 11.50 y . . . $ 6.90

VESTIDOS enterizos de brin, etamina, voile y tejido esponja, de colores y blancos, con adornos de muy buen gusto, gran diversidad de modelos, bordados y combinados, para jovencitas de 14 a 17 años, a . . . $ 22.50

VESTIDOS fantasía de voile liso o combinado, en su mayoría bordados o de brin de hilo con pespuntes, varios modelos y medidas, para jovencitas y niñas de 4 hasta 11 años, 9.90 y. $ 5.50

TRAJES de blusa larga, marinera o TRIC-TRAC, confeccionados con brines de color, distintos tonos, para niños de 2 a 11 años, todos los tamaños, $ 3.90

AMBO SACO forma de hombre y pantalón corto, de brines oscuros, para niños de 9 a 16 años . . . $ 5.90

CAMISAS, camisones, calzones y corpiños para señoras, varios modelos, confeccionados en buenas telas, y adornos de encajes de diferente estilo, a elejir, cada pieza 5.50 y . . . $ 4.50

BATONES muy bonitos modelos, confeccionados en voiles y batistas finas lavable, todos los talles, a . . . $ 6.25

BOLSAS de cretona, especiales para playa y otros usos, en diversas formas y gustos, a . . . $ 2.20

Ofertas recomendables de tejidos por metro

RASO LIBERTY, gran surtido en colores, especial para disfraces, anc. 50 ctms., el metro . . . $ 2.90

ESPUMILLAS de colores, doble ancho, el metro $ 8.80 y. $ 7.80

VOILES lisos y de fantasía, clase muy fina, en colores y dibujos de actualidad, en 100 ctms. de ancho, cuyo precio es de $ 2.80 el metro, se ofrecen hoy a . . . $ 1.30

LANAS de muy buena calidad, lisas y a cuadritos, de 100 y 120 centím. de ancho, a . . . $ 2.40

GABARDINAS, sargas y tricotinas, de superior calidad, colores de gran moda, doble ancho, saldamos hoy un importante lote que valían $ 5.50, el metro a . . . $ 3.90

NOTIFICAMOS a nuestra clientela que con motivo de la festividad del Carnaval, nuestros Almacenes permanecerán cerrados los días LUNES y MARTES.

NUEVO HORARIO DE VENTA

A partir de mañana, el horario de venta de esta casa será de: 8.30 a. m. a 7 p. m.

NOTA — En razón de ser especiales los precios consignados en este aviso, solo serán mantenidos en el día de la fecha.

CORSES y corses cintura, modelos elegantes de rica confección en finos tejidos, con ballenaje suave y buenas ligas, a $ 8.90 y . . . $ 6.80

ZAPATOS para señoras, de brin de hilo blanco o gris, diversos modelos, hormas cómodas y elegantes, tacos Luis XV o cubano, saldamos un gran lote, a $ el par, 7.50 y . . . $ 4.90

ZAPATOS charolados de punta ancha para niñas, artículo extranjero, gran variedad de modelos elegantes y cómodos, Nos. 31 al 33, $ 7.—; 28 al 30, $ 6.30; y del 25 al 27, . . . $ 5.40

BOTONES de fantasía y estilo sastre, en diversidad de modelos y tamaños, saldamos un importante lote, la docena, a . . . $ 0.30

PUNTILLAS entredoses de tul de hilo, valencianas, malinas y galones negros, el metro, a 0.70 y . . . $ 0.20

FLORES de seda y terciopelo, para sombreros y vestidos, gran variedad, a pesos 0.90 y. . . $ 0.50

CARTERAS de cuero, seda lisa o bordadas en mostacillas, en profusión de modelos y colores de moda, a pesos 7.50, 5.50 y . . . $ 3.90

REPASADORES para cocina, tamaño grande, la docena, a . . . $ 4.50

CALCETINES de algodón, con planta y talón reforzado, color cuero para hombres, a . . . $ 1.20

CORBATAS de punto de gran fantasía, fondo negro con rayas de color para hombres, a . . . $ 1.20

PAÑUELOS de algodón, blancos vainillados para hombres, la docena, a . . . $ 2.60

CRETONAS especiales para trajes de disfraz, ancho 78 centímetros, a pesos 1.60 y . . . $ 1.25

CARNAVAL 1919

Actualmente exhibimos en nuestro departamento de confecciones para niñas (primer piso) un notable conjunto de originales y distinguidos disfraces, de los cuales detallamos a continuación algunos precios:

Disfraz de ARLEQUIN y arlequina de percal a cuadros, gola de cambray, cinturón y gorra de satiné, para niños y niñas de 2, 4, 6, 8 y 10 años . . . $ 2.50

BONETE de Pierrot o Colombina, a . . . $ 1.90

Disfraz de DIABLO, de raso de algodón punzó, para niños de 8, 10 y 12 años a $ 3.50 años, 2, 4 y 6 . . . $ 2.40

Gran surtido en Antifaces, Crisantemos, Collares y demás útiles para CARNAVAL

PAYASO en cretona floreada o lisa, colores combinados, con bonete, para niños de 2 a 12 años . . . $ 2.50

COLOMBINA en satiné blanco, gola de tul y grandes botones de terciopelo negro, para niñas de 2, 4 y 6 años $ 2.90

GRANDES ALMACENES **Tienda San Juan**
CIBRIÁN HNOS — SOC. ANÓNIMA
Alsina y Piedras

LA BOTANICA Cura natural para todas las enfermedades. Catálogo y explicaciones gratis, RIVADAVIA 1934. — P. D. CARRERA. 1p

VACCARO
30 AÑOS DE CREDITO EN CAMBIOS TITULOS AVISOS
AV. DE MAYO 658

HOY VIERNES

SALDOS y OCASIONES — LIQUIDACION de RETAZOS

PRECIOS REDUCIDOS

Sederías, Tejidos y Bonetería

GASA blanca, de seda, ancho 110 ctms. Reclame, a . . . $ 0.95

GASAS blancas o negras, ancho 115 ctms., a $ 1.80, 1.50 y . . $ 1.20

GASA Chiffon, colores modernos. Ancho 110 centímetros. A pesos 3.20 y pesos . . . $ 2.90

FULAR de seda, en colores. Precio de reclame, a . . . $ 1.95

FULARES de pura seda, colores selectos, doble ancho, a pesos 6.80 y pesos . . . 4.90

ESPUMILLAS de rica seda, colores de moda, doble ancho, a . . $ 6.50

TRICOTINAS, sargas y gabardinas en colores; inmenso surtido, doble ancho. El metro, a pesos 2.90, 2.60, 2.50 1.90 y . . . $ 1.25

ESPONJA de hilo, colores modernos, doble ancho, a . . . $ 4.90

VOILES de hilo, colores lisos y dibujos de moda; doble ancho El metro, a pesos 1.75, 1.50 y . . . $ 1.25

GRAN RECLAME: Voile en todos los colores de actualidad, doble ancho. El metro, a . . . $ 0.65

ETAMINA negra, pura lana, ancho 140 ctms. Reclame, a . . . $ 5.70

SARGA inglesa, pura lana, en todos los colores y negro, a . . . $ 7.90

QUADRILLEE blanco y negro, varios gustos, doble ancho, a . . $ 2.90

MEDIAS negras, de seda, el par a . . . $ 1.70

MEDIAS muselina, negras, trasparentes. El par, a $ 0.95 y . . . $ 0.75

CORPIÑOS blancos, de punto. Precio de reclame, a . . . $ 2.50

PARA CARNAVAL: Rasos de pura seda riquísimas calidades, todos los colores, doble ancho. El metro, a pesos 4.50 y a . . . $ 3.50

TERCIOPELOS de seda, espléndidas calidades, inmenso surtido de colores, el metro, a $ 4.90, 3.90 y a $ 2.90

Confecciones, Modas y Mercería

BLUSAS blancas, de lencería y voile de hilo, variedad inmensa. A $ 7.80, 6.90, 5.80 y a . . . $ 4.90

BLUSAS de fular, crepé georgette y espumilla de seda; preciosos modelos. a pesos 18.50 y a . . . $ 12.90

BATONES de zephir, fular y batista, varios gustos, $ 7.90 y . $ 4.90

SAQUITOS de punto Jersey, colores de moda. Reclame, a . . $ 10.90

POLLERAS en gabardinas y sargas, colores modernos. Saldo, a $ 7.90

COMBINACIONES de voile de hilo, con vainillas y entredoses, a pesos 9.80 y a . . . $ 7.90

VESTIDOS de voile de hilo, colores lisos, adornados con bordados y vainillas; preciosos modelos, precios excepcionales, a pesos 29, 17.80, 13.90 y a . . . $ 7.90

SOMBREROS de castor o fieltro, bonitos modelos y colores. Desde pesos . . . 8.50

FORMAS de paja, variedad inmensa de modelos y colores. Desde 3.50

FANTASIAS para sombreros; gran saldo. Desde . . . $ 0.25

SOMBREROS adornados, preciosos modelos de última creación. Desde pesos . . . 5.90

GUANTES de hilo, colores de moda, a $ 2.50 y a . . . $ 1.25

CARTERAS de cuero y de seda, saldos, desde $ 12.50 hasta . . $ 2.90

CORDONES de seda, en colores. La pieza de 10 metros, a . . . $ 0.75

COLLARES fantasía, modernos estilos y colores. Desde . . . $ 2.50

PUNTILLAS, galones y trencillas. Grandes saldos. Desde . . . $ 0.30

BOAS de pluma, variedad inmensa, Desde . . . $ 9.80

TIENDA **SAN MARTIN** CALLE VICTORIA 676

SALDOS Y RETAZOS

Toda señora que en esta semana haya visitado "A la CIUDAD de LONDRES", tiene un grato recuerdo de la

Semana de Grandes Saldos

que actualmente se realiza.

HOY VIERNES, a las grandes ventajas que representan los dos últimos días de esta venta especial, se une la liquidación de los SALDOS y RETAZOS, que en una gran cantidad han sido marcados a precios de

VERDADERA OPORTUNIDAD

NOTABLE LOTE de vestidos, para señoras, señoritas y niñas; todos modelos de última novedad; surtido completo de colores lisos, al precio excepcional de. . . . . $ **8,95**

ZAPATOS y BOTAS importados de brin blanco, para señoras y señoritas, diversos modelos modernos, que se vendían a $ 16, 10 y 8, al precio excepcional de. . . . . $ **4,95**

CONSIDERABLE surtido de sedas lisas, para vestidos, blusas, adornos y forros, a los precios excepcionales de $ 1.50, 1.25 y. . . $ **0,95**

LOCIONES de la renombrada marca "Gabilla" (París), que valían $ 2.75, las liquidamos al precio excepcional de. . . . . . . $ **1,50**

IMPORTANTE lote de batones, varios modelos de última creación, surtido completo de medidas y colores, que valían $ 7.90, al precio excepcional de. . . . . $ **3,95**

GRAN LOTE de botines y zapatos para hombres, formas modernas, que valían $ 15 y 19, al excepcional precio de. . . . . . $ **9,90**

LOTE extraordinario de blusas finas de última novedad, de organdí, voile y velo, que valían $ 10.00, y 8.00, al precio excepcional de $ **1,95**

INTERESANTE SALDO:

Puntillas y festones finos, en todos los anchos y estilos, a precios de excepcional ocasión. — — — — —

EXPOSICION DE BAZAR Y MENAJE

Hoy y mañana son los dos últimos días de este acontecimiento. Recomendamos a las señoras que se apresuren a visitarnos, si desean aprovechar sus PRECIOS REBAJADOS.

CARNAVAL

El más original y selecto surtido en trajes de disfraz, vestidos de fantasía, globos, papel picado, etc. A PRECIOS EXTRAORDINARIAMENTE BAJOS.

A LA CIUDAD DE LONDRES
C. PELLEGRINI Y CORRIENTES
LA CASA MAS POPULAR DE Bs AYRES

HOY y MAÑANA

DOS ULTIMOS DIAS DE NUESTRA

GRAN LIQUIDACION

DE ARTICULOS DE VERANO

con nuevas y extraordinarias

Rebajas de Precios

en todos nuestros departamentos

LIQUIDAMOS MODERNOS VESTIDOS para señoras, confeccionados en voiles, a . . . . $ **9.50**

LIQUIDAMOS Nuestros modelos de VESTIDOS de voile, para señoritas, a . . . . $ **9.50**

LIQUIDAMOS Elegantes VESTIDOS de voile y brin para niñas, de 12 a 15 años, a . . . . $ **10.—**

LIQUIDAMOS Para niñas de 8 a 12 años, nuevos modelos en VESTIDOS de voile, a . . . . $ **8.—**

LIQUIDAMOS VESTIDOS en brin o en voile, para niñas de 4 a 7 años, a . . . . $ **6.—**

RETAZOS

A PRECIOS DE EXCEPCIONAL OPORTUNIDAD

HOY VIERNES Y MAÑANA SABADO efectuaremos nuestra clásica venta de RETAZOS DE TODA CLASE. VISITENOS. — — —

A LA CIUDAD DE MEXICO
Florida y Sarmiento - Bs. Aires

Dr. Enrique Castaño
Médico del servicio de génito-urinarias del Hospital San Roque. Especialista en enfermedades del riñón, vejiga, próstata, etc. y afecciones específicas. Tratamiento de los tumores vesicales por electrocoagulación. Consultas de 4 a 7 p. m.—TUCUMAN 830.

J. EDELBERG
Dentista-cirujano. Dientes fijos sin paladar. Operaciones sin dolor. Bernardo de Irigoyen 909. v23

Riñón-Vejiga-Próstata
URETRA Y VENEREO-AVARIOSIS
Dr. Salleras Especialista del Hosp. Clínicas
CALLAO 67 - Consultas de 2 a 6 p.m

Secretas-Urinarias-Piel
Dr. Saraceni
ESPECIALISTA
CURA RAPIDA de Enfermedades SECRETAS y Piel - Estrechez - Prostatitis - Ulceras - Impotencia - Cura de la AVARIOSIS con aplicación sin dolor del
606-914
CORRIENTES 1777 De 8 a 11 am. y de 2 a 8 pm
v23

Dr. ELIZALDE Jefe de clínica del servicio de las enfermedades del riñón, próstata, vejiga, etc., en el Hospital San Roque. Consultas de 3 a 6. PARAGUAY 983. perm.

Dr. José Solari
Internas. (Corazón, pul., estóm., vientre, sangre); Señoras y secretas. RAYOS X.— RIVADAVIA 2509.—De 3 a 5 p. m. v23m.

ESTOMAGO
Hígado, intestino, obesidad, estreñimiento, secretas y crónicas. Cura radical. Corrientes 970, de 2 a 6. Clínica Biológica del Dr. Gualla. v1m.

Doctora GAUDINO
Ex jefe de clínica de la facultad, Médica Maternidad del Hosp. San Roque. Señoras, partos. De 3 a 5. VIAMONTE 1596. v24m.

MUEBLES GRAN OPORTUNIDAD

PARA MATRIMONIO HERMOSO DORMITORIO

FINA MARQUETERIA DE CAOBA, CON BRONCES DORADOS, LUNAS BISELADAS Y CRISTALES PULIDOS, COMPUESTO DE:

ROPERO 3 CUERPOS, 1.80 mt. DESARMABLE,
MESA TOILETE CON 3 ESPEJOS,
CAMA DOS PLAZAS,
ELASTICO ESPECIAL,
DOS MESAS DE LUZ,
DOS SILLITAS.

$ 675

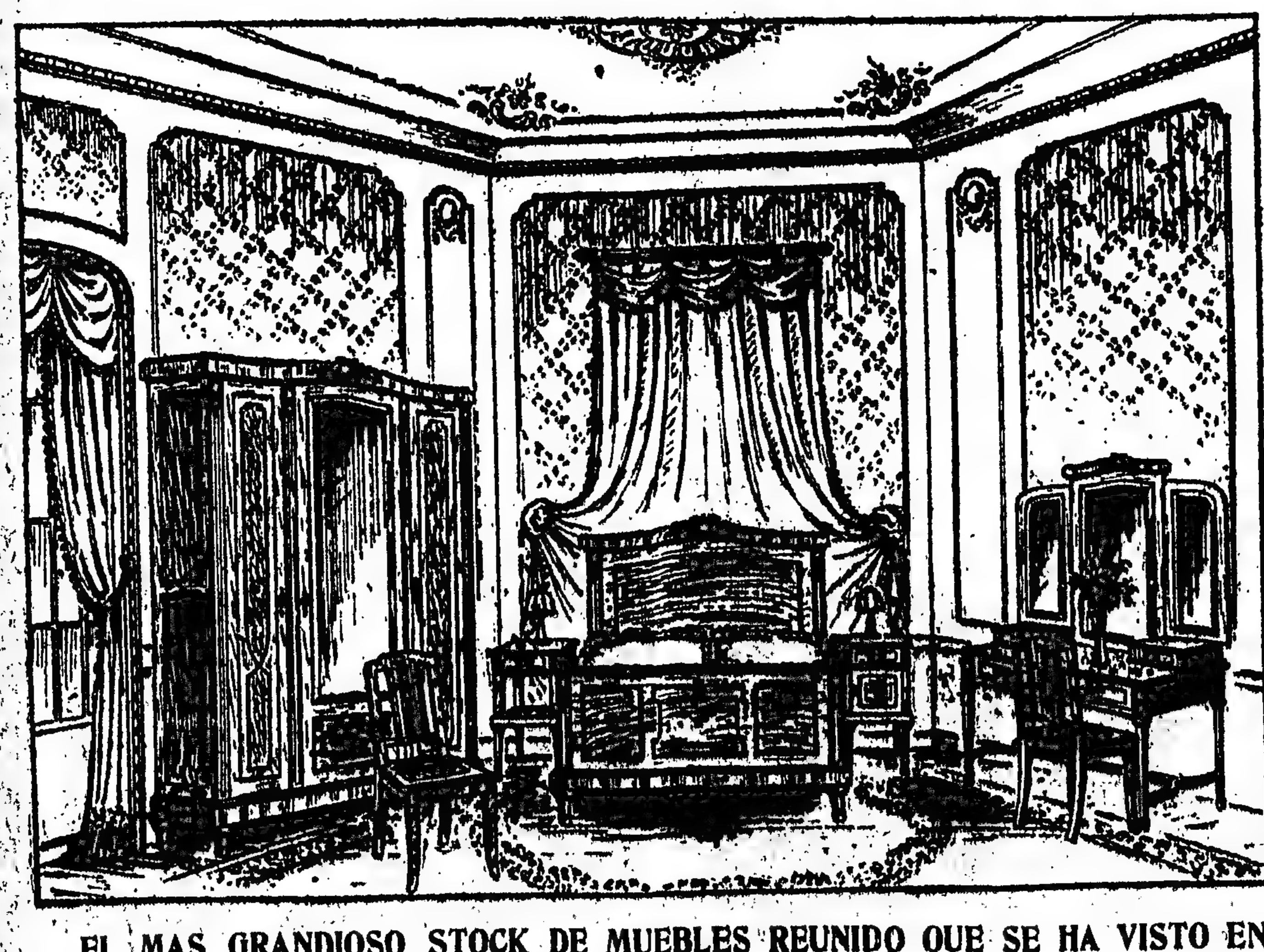

EL MAS GRANDIOSO STOCK DE MUEBLES REUNIDO QUE SE HA VISTO EN BUENOS AIRES, LO OFRECE AHORA

LORENZINI Y PERETTI B. MITRE 731 al 745 MAIPU 116

TODO A PRECIOS EXTRAORDINARIAMENTE REBAJADOS

Banque Nationale de Credit
CASA MATRIZ:
16, Boulevard des Italiens, París

TODA CLASE DE OPERACIONES BANCARIAS

Capital . . Frs. 150.000.000
Reservas . . " 36.000.000

Sucursales en:
LYON, MARSEILLE, LE HAVRE, ANGERS, BORDEAUX, DIJON, NANTES, ORLEANS, ROUEN, SAINT-ETIENNE, TOULOUSE, TOURS, TROYES, y en otras 140 ciudades de Francia.

Dr. José V. Varalla
Cirujano especialista en vías urinarias riñón, vejiga, próstata, etc., piel y de la sangre. Electricidad médica. Rayos X. Lavalle núm. 1760. De 1 a 3 y a las 8 de la noche. Sarmiento 839, de 4 a 6 p. m. 1p

POLICLINICO MODERNO
Director Dr. VALLES
914 SECRETAS AVARIOSIS 606
CURACIONES POR ABONOS de 10 y 30 DIAS A 20 y 30 $
CURAS RAPIDAS sin DOLOR
de 8 a 8 p.m. MORENO 855 1116

CURA RADICAL
ASMA—OBESIDAD
Enfermedades de los bronquios y pulmones, Dr. LETTIERI, Suipacha 612, de 1 a 4.

INSTITUTO MEDICO MARAGLIANO
GENOVA—BUENOS AIRES
Para el estudio, diagnóstico, pronóstico y tratamiento, únicamente de la
TUBERCULOSIS EN GENERAL
[illegible] Biológica (sangre) y aplicación del nuevo tratamiento en este país del método Maragliano, Sueros y vacunas antituberculares.—Horas de consulta: de 10 a. m. a 4 p. m. Salta 134. 1p

Doctora GIORGI
Médica de la Maternidad del Hospital San Roque.—Enfermedades de señoras y partos. Traslado su consultorio a Corrientes 1212.

Dr. CARLOS HEUSER
Atiende de 2 a 5 p. m.
974 - TUCUMAN - 974
v1m

Dr. BARRIO
Médico jefe de sala del Hospital [illegible], Pulmón (Tuberculosis), [illegible]. Rayos X.—San Juan [illegible], de [illegible]. v2

Dr. Ruiz Gutiérrez
Médico-director de Institut. Policlínico y especialista de las enfermedades secretas de ambos sexos y de la piel, matriz, vejiga, riñones, estómago, reumatismo y afecciones nerviosas. Curación rápida, segura y radical por un sistema especial. Aplicaciones eléctricas [illegible] y completas instalaciones [illegible]. Consultas todos los días de [illegible] p.m.

Semana FIN DE MES

HOY VIERNES y mañana sábado

2 últimos días de Semana Fin de Mes

SALDOS y REBAJAS EXCEPCIONALES

RETAZOS A MUY BAJOS PRECIOS

Saldos finales de vestidos, blusas, batones, sombreros, adornos, ropa interior y otros artículos de verano.

Hoy y mañana grandes ocasiones

TIENDA "LA PIEDAD"
Bme MITRE ESQ. CERRITO.

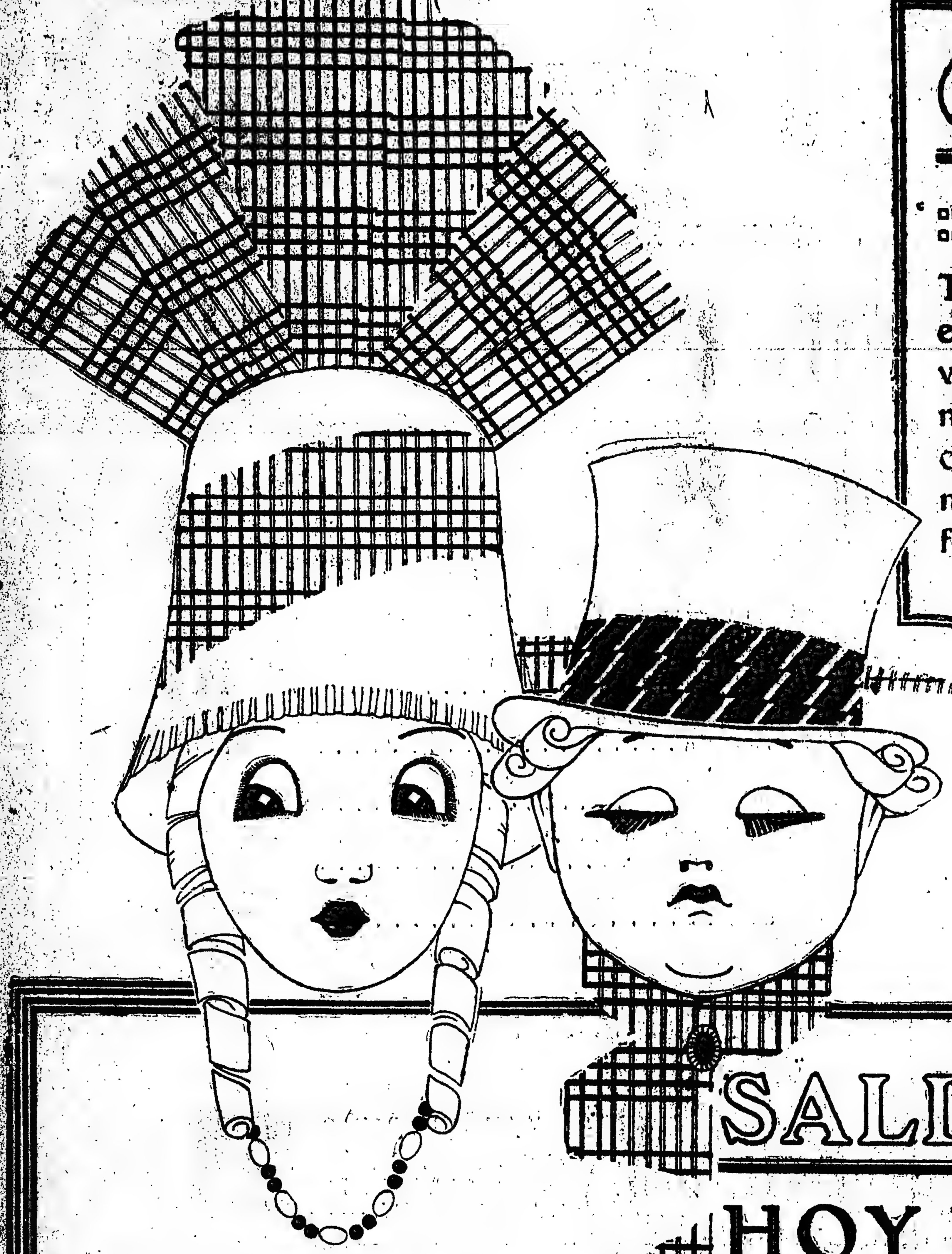

CARNAVAL
de 1919

Todos los trajes de disfraz y fantasía han sido enormemente rebajados de precio. - Tanto los vestidos para señoras, como los de niñas y niños pueden ahora obtenerse a precios de ocasión. - Dejamos constancia de que los modelos son originalísimos y muy bien confeccionados con materiales de calidad óptima.

Anexo y Casa Central

SALDOS y RETAZOS

HOY VIERNES EN EL ANEXO de GATH & CHAVES

LAS OPORTUNIDADES SERAN NOTABLES POR LA :: CANTIDAD y CALIDAD DE LAS MISMAS. ::

Todos los departamentos ofrecerán al público **OCASIONES REALES.** Los de Sederías y Tejidos, llamarán especialmente la atención por sus **RETAZOS** de artículos novedosos. Se saldará además, un gran lote de Sedas y Rasos muy apropiados para la confección de

:: **TRAJES DE DISFRAZ** ::

Gath & Chaves suplica a las señoras, que su visita al Anexo, traten de hacerla durante las horas de la mañana, porque como es notorio, este día Viernes atrae una cantidad de clientes tan grande durante la tarde, que :: forzosamente va en perjuicio de la meditada y cómoda elección.

ANEXO: Avenida de Mayo, Perú y Rivadavia

The South American Stores
Gath & Chaves Ltd.
Anexo: Av. de Mayo, Perú y Rivadavia...
Casa Central: Florida y Cangallo.

IMPORTANTE: El Lunes y Martes próximos Gath & Chaves, mantendrá cerradas sus casas durante todo el día.

AGENCIA EN MAR DEL PLATA: RAMBLA Nos. 57 y 58 -- Unión Telefónica 741, (Mar del Plata)

Diez minutos...
debe dedicar usted de cuando en cuando para hacerse examinar la vista. Mi especialidad en la materia le ahorrará gastos, y es lo que justifica la superioridad de mis precios.

A GUARANÍ — OPTICO TECNICO
288 — ESMERALDA — 288
U. T. 2826 Libertad
El examen de su vista no recarga el precio de la mercadería, ni le obliga a gasto alguno.
ANTEOJOS enchapados con cristales de la mejor calidad para vista cansada, desde . . . . $ [illegible]

DR. FLORO LAVALLE
Enfermedades internas. Especialista en Estómago e Intestinos. Ha trasladado su consultorio a la CALLE TUCUMAN [illegible], U. T. 3594 (Lib.) En el Consultorio gratuito de LA PRENSA, miércoles de 9 a 12 a. m.

Carburo de Calcio CANADIENSE
$ 0.90 m|n el kg. entregado sobre vagón. " 0.26 o|s el kg. cif. Buenos Aires (valor en la rada).
DROGUERIA FRANCESA
Corrientes 2523 - U. T. 2616, Mitre [illegible]

Dr. P. G. RIVERO
Médico oculista del Hospital Militar. Enfermedades de los ojos y anteojos. — PARAGUAY 883, de 3 a 5.

Dr. AYNES
Secretas, nerviosas y vías urinarias. 914. Esmeralda 463. Consultas de 12 a 3 p. m. Empleados y pobres, gratis.

Dr. TAVOLARO
INTERNAS, SECRETAS Y REUMATICAS
606 — 914
Sgo. DEL ESTERO 780 m|a 4. EMPLEADOS [illegible]

Dr. RAUL ARGAÑARAZ
MEDICO - OCULISTA
Profesor suplente de la Facultad. Enfermedades de los ojos. Anteojos. PARAGUAY núm. 640, de 2 a 5 p. m.

CASA PRINCIPAL DE
MARCAS para Haciendas y VETERINARIA
FUNDADA EN 1870
Fabricación especial en la casa, de marcas en acero o aleación de cobre superior.
ESPECIFICOS, VACUNAS, SUEROS, CONSULTAS [illegible]
SEÑALADORES, TATUAJES, DESCORNADORES, UTILES para estancias, etc. POLVOS, EXTRACTOS DE TABACO Y FLUIDOS PARA CURAR LA SARNA.
Boletos $ 70
De marcas nuevas; modelos especiales o de cualquiera otra clase, renovaciones de marcas. Se remiten en carta certificada sin ningún otro gasto.
SOLICITEN CATALOGOS
CARRERAS y Cía., Bolívar 172-Bs. As.

Dr. JULIAN PANELO
CLINICA MEDICA
Corazón, pulmones y enfermedades internas, calle Cangallo 2871, de [illegible]

Cassullo Hnos.
Cirujanos dentistas. Especialistas en dentaduras de puente sin dientes de nuestra invención, novísimo sistema propio de la casa, garantida la más sólida, hermosa y cómoda.
Enviamos folletos a quien lo solicite. Extracciones sin dolor. AVENIDA DE MAYO 1111, Buenos Aires.—ANDES 266, Montevideo. Esta casa no tiene representantes en ningún punto de la República.

Dr. RAPOPORT
906-914 Especialista en piel y secretas. CORRIENTES 2070, de 1 a 4. Obreros, de 6 a 8 p. m. v28

ENFERMEDADES INTERNAS
Corazón, estómago, pulmones, vientre. Dr. R. Mare, Cangallo 2606, de 2 a 4. v3m

HEMORROIDES
Curación radical sin dolor, sin operación y sin inyecciones. — Corrientes 970. De 2 a 6. Clínica Biológica del Dr. Gualta. vlm.

Dr. DEGIOVANANGELO
Especialista en nariz, garganta y oídos. Sordera, nuevo tratamiento. Viamonte 1848. De 2 a 5, domingos de 9 a 11. v1ms

Dr. LEON PEREIRA
Profesor de odontología de la Facultad de Medicina. Atiende enfermedades de los dientes y de la boca. Hace dentaduras artificiales. — ESMERALDA 346.

Secretas-Urinarias-Piel
Prof. FERULANO y Dr. P. MALVICINO
—Especialistas—
Cura rápida de Uretritis, Estrecheces, Prostatitis, Impotencia, Ulceras, Fístulas. Cura de la Avariosis con el subsidio del eficaz 914
TUCUMAN 696 de 9 a. m. a 9 p. m.

SEÑORAS
Especialmente Secretas, Urinarias, **Estómago**, Vientre, Pulmón y Debilidad.
Tratamiento del Estreñimiento por Electricidad
Dr. SPINEDI - Rivadavia 1359
de 9 a 12 y de 2 a 8 (domingos de 9 a 9)

SECRETAS Y URINARIAS
Curación científica, debilidad vital, estrechez, vejiga y próstata. Doctor Torti, Piedras 372. De 9 a 11, 3 a 5, 7 a 8 v1m

Profesor Dr. Agote
De la Facultad, Médico jefe del Instituto Modelo de Clínica Médica de la Universidad de Buenos Aires, Hospital Rawson. Enfermedades internas y de los niños. LAVALLE 1515, de 2 a 4 p. m. Rayos X diariamente, menos los viernes

J. BONANSEA
Cirujano dentista de las facultades de Bolonia y Buenos Aires, calle MORENO 990. perm.

Dr. TOMAS ZABALA
Enfermedades nerviosas y mentales. Director del Sanatorio Instituto Charcot, VIAMONTE 2364, de 2 a 4 p. m. 1b

HEMORROIDES
CURACION RADICAL SIN OPERACION NI INYECCIONES
Dr. CESAR SANCHEZ AIZCORBE
Director del Instituto de Fisioterapia
Consultas de 8 a. m. a 6 p. m.
1157 — AVENIDA DE MAYO — 1157

SECRETAS VIAS URINARIAS PIEL
Dr. R. CACERES, de los Hospitales Saint Louis y Cochin, de PARIS. Curaciones rápidas y sin dolor; abonos económicos.
914 - 1116
CORRIENTES 679, de 7 a. m. a 7 p. m. v1m.

ENFERMOS ¿QUEREIS CURAR? ¿VIVIR SANO?
Envío GRATIS a los enfermos libros ilustrativos con el detalle de las enfermedades para curarse en casa y un libro de divulgación científica, tratamiento sin drogas ni medicinas para hombres y mujeres. — Escriba HOY mismo al doctor ROGER, Reconquista 195, Buenos Aires. Todo es gratis. v21

Dr. López de Gomara
Cirujano del H. Español y S. Italiano, internas, secretas y señoras. Santiago del Estero 486, de 4 a 6. U. T. 1175 (Libertad).

Dr. LAURE Director del Hospital Francés. Señoras, partos y cirugía abdominal. Consultas de 2 a 4. SARMIENTO 1980. U. T. 931 (Lib.) v7 m.

Secretas - Venéreas
Dr. L. VETERE
De la Universidad de Nápoles y Buenos Aires. Cura rápida enfermedades venéreas internas y de señoras. POZOS 611. De 7 a 10 a. m. y de 2 a 4 p. m. U. T. 648, Libertad. v9ms

Tuberculosis pulmonar Unicamente Dr. Francisco Destéfano. Profesor suplente de la Facultad de Medicina. — PARAGUAY 1840, de 2 a 5. v31mzo.

Dr. ZACARIAS GUZMAN
DE REGRESO DE EUROPA CON
RADIUM para Cáncer, Tumores, Angiomas (manchas vinosas) etc., Enfermedades de la Piel. — RAYOS ULTRA-VIOLETA.
Larrea 715, de 1 a 4 p. m. U.T. 5626, Juncal v2ms

HERNIA
Reducción garantida sin operación y sin molestias, con el New Elastic Truss, suave y eficaz, este aparato permite todo trabajo, no incomoda y asegura la curación progresiva de las hernias con rapidez y seguridad. S. Baer, especialista, 678 Sarmiento 673. (1er. piso), de 9 a 11 a. m. y de 1 a 7. v28

CORAZON, ESTOMAGO y PULMONES
Dr. Diego Dávison. Ex médico interno del Hosp. Real de Edimburgo. Rayos X. Consultas de 1 a 4. Bartolomé Mitre 1417. v28m

(8)

ADOLFO RACOT

LA CONQUISTA DE LA ENEMIGA

—Señor mariscal, nuestras noticias eran exactas...

—Entonces el correo...

—Ha debido seguir el camino que nosotros suponíamos.

—Muy bien. Pero, en fin, ¿La Rivonniere no ha podido tomarlo? —añadió Turena con una bonhomía familiar, como si hubiera querido así consolar a La Berge de su visible desagrado.

—Señor mariscal—dijo el subteniente;—como ese pobre La Rivonniere está desesperado, y como yo he pensado que quizá usted querría interrogarle personalmente, me he permitido...

—¿Decirle que te siga? Has hecho bien. Si está ahí, que entre ese bravo muchacho.

El subteniente salió y volvió unos instante después, acompañado de un oficial subalterno, joven aun, y cuyo jubón usado traicionaba la miseria.

—Pues bien, La Rivonniere, dijo Turena golpeando el hombro del recién venido; parece que hemos dejado escapar a ese famoso correo de su eminencia.

—Mariscal... Voy a decirle a usted... balbuceó el oficial que se puso rojo de vergüenza.

Y refirió, en pocas palabras, lo que sabemos ya; cómo había conseguido volver a encontrar, a no dudarlo, el caballo del correo, un caballo de posta todo embarrado y medio muerto de fatiga; y cómo le había sido imposible también, a despecho de todas sus investigaciones, descubrir el cuerpo del jinete.

—¡Es necesario que el diablo se lo haya llevado! terminó diciendo.

—¡Un correo de cardenal!... Le prestas a su eminencia un aliado un poco aventurado, dijo Turena sonriendo suavemente. Vamos, mi pobre La Rivonniere, consuélate; he tenido siempre, como tú lo sabes, mucha repugnancia por esta clase de asuntos, y sabes también que por este en particular.

—¡Oh! ... usted, señor mariscal, interrumpió La Rivonniere con despecho. Usted haría la guerra con la virtud.

Turena bajó los ojos por un momento; luego dirigiéndose hacia la mesa tomó una bolsa que estaba oculta debajo del mapa y se la entregó al oficial:

—¡Oh, mariscal! — murmuró éste.

—Toma, pues, dijo La Berge, con tono malhumorado, puesto que el mariscal te lo da!

—¡Sí, toma!... añadió Turena, con tono bondadoso. ¿No has tenido esta noche tanto trabajo como si hubieras obtenido el más completo éxito? ¡Serás más afortunado otra vez, mi buen La Rivonniere; vete ahora!

Y con un gesto amistoso despidió al pobre oficial que salió tropezando, encantado, aturdido, balbuceando agradecimientos con voz ahogada.

Cuando hubo desaparecido, dijo Turena, con su calma habitual:

—Estoy muy contento de que ese correo haya logrado escapar.

A despecho de su respeto por el mariscal, La Berge no pudo dejar de lanzar una exclamación.

—Sí, replicó Turena siempre tranquilo. Ese pobre diablo después de todo, es un hombre abnegado: arriesgando su vida todos los días, sin tener siquiera, como nosotros, la esperanza del ascenso. Si ha conseguido escapar, estoy contento.

El subteniente miró a Turena con aire desconcertado.

—Sin embargo, dijo, si La Rivonniere lo hubiera tomado, si se hubiera apoderado de los despachos... que en este momento deben ser de gran importancia, nosotros habríamos aprovechado...

—Habría sido necesario hacerlo... pero en fin, no los tenemos... Es necesario proceder como si los tuviéramos. Ahora, añadió Turena después de un segundo de reflexión... ¿y la duquesa?

—Hace un momento he hecho pedir noticias suyas en sus departamentos. Su Alteza debía dormir todavía... Sin embargo...

—Sin embargo, ¿qué?

—Al retirarme, encontré en la escalera al señor Sarrazin, y me pareció que se le recibía, a pesar de la hora poco oportuna.

—Eso es muy natural, dijo Turena con bonhomía. El señor Sarrazin es el secretario privado del señor príncipe de Conti, hermano de la duquesa. Es él el que nos ha traído la noticia del viaje del señor príncipe. Es necesario dar tiempo a Su Alteza de que se ponga al corriente de los acontecimientos.

—Sin duda, señor mariscal, replicó La Berge con visible descontento. Pero cuando se ve a un poeta tener esas preferencias, y a un hombre como usted hacer antesala es necesario convenir...

—¿Convenir en qué?

—En que esos animales tienen todas las suertes...

Turena se encogió ligeramente de hombros. Casi al mismo tiempo, llamaron a la puerta. La Berge fué a abrir. Entró un criado.

—La señora duquesa, dijo, hace decir al señor mariscal que se verá muy honrada con su visita.

—Diga usted a su alteza — respondió Turena, — que sus deseos son órdenes para mí, y que inmediatamente iré a verla.

El lacayo se inclinó y salió.

El mariscal dió un paso hacia adelante. La Berge se le adelantó.

—¿Quiere usted que lo llame, señor mariscal?

—No, es inútil. Le preguntaré directamente a la duquesa por su compañera, esa encantadora joven con quien llegó anoche. ¡Espero, La Berge, que no habrá carecido de nada!

—Eso hubiera sido difícil, pues su alteza se ha empeñado en que la joven se quedara en su propio departamento.

—¡Enhorabuena!... ¡A propósito...

Y Turena sonrió nuevamente.

—Con la duquesa y su compañera no me has dicho, además...

—¡Ah, sí!... Que un caballero había llegado con ellas.

—¿Ese caballero está aquí?

—Sin duda, y alojado en un pequeño pabellón del palacio por orden de la señora de Longueville.

—¡Bueno! decididamente es un edecán.

—O un enamorado... — murmuró La Berge.

—¿Cómo dices?

—Yo no digo nada, mariscal.

—Entonces, si no tienes nada más que decirme, voy a ver a la duquesa... A propósito...

—¿Mariscal?

—Presenta mis cumplimientos a ese joven gentilhombre y dile que estoy a sus órdenes. La Berge, escucha, pues. ¡Es mi huésped!...

Y Turena, después de haber tomado el sombrero de fieltro con cordón de oro y plumas blancas, que el subteniente le entregó, salió con el mismo paso regular y metódico, como si esta entrevista, cuyo solo pensamiento debía hacer latir tumultuosamente su corazón, hubiera sido para él de una suprema indiferencia.

Pocos momentos después el mariscal entraba en el departamento de la señora de Longueville.

La duquesa le recibió, tendiéndole la mano con una de esas sonrisas que perdían las almas. El mariscal tomó esta mano y la besó.

La duquesa de Longueville era entonces una mujer de unos treinta años más o menos, de una perfección de formas admirable, y de una belleza dominadora. Apenas se distinguían en su rostro las pequeñas cicatrices que no habían escapado a la observación de Olivier, lo que no impedía que la señora de Longueville fuera la verdadera reina de la belleza de aquellos tiempos.

"Una enfermedad, dice crudamente la señora de Motteville, al arrebatarle la primera flor de su belleza, le había dejado, sin embargo, todo su esplendor; éste consistía en el color de su rostro más aun que en la perfección de sus facciones."

Sus cabellos, de un rubio plateado, su colorido, de una armonía exquisita, le daban una apariencia de juventud y de dulzura inaudita. Estaba vestida con un largo traje de terciopelo muy escotado, guarnecido con adornos de gasa que formaban guirnaldas en el escote, haciendo resaltar aún más el brillo de su soberana belleza.

La duquesa no estaba sola. Una joven, de una hermosura muy diferente, de grandes ojos negros altivos y soberbios, de labios rojos y desdeñosos, vestida con una sencillez casi austera, se mantenía de pie a poca distancia de la señora de Longueville.

En el fondo se disimulaba a medias, detrás de una alta silla, un hombrecito flaco todavía joven, vestido de negro, de apariencia astuta, y sin espada.

Este era el señor de Sarrazin, el poeta, personaje tan antipático para el señor de La Berge. En fin, un último personaje cambió con Turena un saludo casi familiar.

Este personaje podía tener de 38 a 40 años, a lo sumo.

El color de su tez, así como el de sus cabellos de un negro brillante, y su tipo en general, no dejaban lugar a duda sobre su origen español. Vestido todo de negro, con una profusión de adornos de azabache, llevaba al cuello el Toisón de Oro, lo que bastaba para hacer ver en él un poderoso dignatario de la corte de España.

Una expresión de altivez y de orgulloso desprecio echaba a perder la hermosura de las líneas de su rostro, moreno y duro.

Este personaje era don Pedro de Analos, conde de Villarreal, embajador de su Majestad Católica, provisto de poderes de su alteza el archiduque Leopoldo, para el mariscal de Turena, que mandaba, por poder del príncipe, la plaza de Stenay.

En el momento en que el mariscal entraba, el embajador, en el cual, a pesar de su juventud, no se hubiera sospechado en el primer momento que fuera un "Amadís", conversaba galantemente con las dos damas, e inclinado hacia Floriana, estrechaba la punta de los dedos de la manecita afilada de la joven, que ésta le abandonaba indiferente y fría.

—La señorita de Gacé, dijo la señora de Longueville, presentando a Turena a la joven, quien saludó ceremoniosamente. Mi mejor amiga, señor mariscal.

Turena se inclinó y balbuceó un cumplimiento.

La duquesa tuvo lástima e intervino. La palabra, las galanterías sobre todo, no eran el fuerte del mariscal, y detrás de su silla, el señor Sarrazin, el poeta, sonreía imperceptiblemente.

Después de algunas palabras sobre la situación general de los asuntos, la duquesa se interrumpió de pronto.

—A propósito, dijo, ¿qué hay de verdad en la historia de un correo de que nos hablaba recientemente Sarrazin?

—¡Ah! Ya sabía el señor Sarrazin, dijo Turena.

Sarrazin se inclinó, un poco ruborizado.

Turena contó entonces, no sin muchas vacilaciones, la aventura de La Rivonnière.

—Es una lástima, dijo la señora de Longueville, cuando el mariscal hubo terminado. En este momento esos despachos nos habrían sido de gran utilidad. Vamos, señores, añadió con una gravedad mezclada de alegría, hablemos de nuestros asuntos.

Turena miró un momento a la duquesa como si esperara que despidiera a alguien; luego, viendo que se engañaba, hizo con la cabeza una señal de asentimiento, y se dispuso a escuchar.

—Señor mariscal, empezó a decir la señora de Longueville.

Se detuvo; las ventanas del departamento daban sobre la misma plaza, y un ruido de voces animadas, acompañado de pisadas de caballo, acababa de oirse.

Turena se levantó, fué hacia la ventana y escuchó:

—Le digo a usted, gritaba afuera una voz irritada, que no hay un momento que perder, y que el señor mariscal le va a hacer pagar caro su porfía de impedirme llegar hasta él.

La duquesa se adelantó.

—No es posible, dijo, que mi presencia sea un obstáculo para los deberes de servicio, señor mariscal, sírvase, se lo ruego, dar orden de hacer pasar aquí a ese hombre. Sarrazin, abra usted la ventana.

El poeta obedeció. Turena hizo una señal.

Matta entró. (Continuará)

Gran exposición de disfraces muy originales y de alta creación, ejecutados recientemente en los talleres de la casa.

Invitamos al público a visitar esta importante y única EXPOSICION que por el "chic" esmerada confección de los trajes y precios bajísimos ha de interesar a todas las personas que nos visiten.

Detallamos algunos precios:

PARA SEÑORAS

TRAJES DE GITANA, confeccionados en tela andrinópoli, adornados con medallitas, a . . . . . $ **21.90**

TRAJE DE HOLANDESA, combinado en varios colores, a pesos **21.50**

TRAJES DE PIERROT, en satiné blanco, con botones negros; talles 44 al 54, a . . . . . $ **16.—**

DOMINOS de satiné arrasado, en todos los colores, a . . $ **13.50**

TRAJE DE DAMA ANTIGUA, confeccionado en rica seda pompadour, con peluca Luis XV, a . . . . . $ **85.—**

TRAJES DE ALSACIANA, pollera de seda y blusa de clarín, corselete de terciopelo, delantal y moño de seda, a . . . . . $ **49.50**

DOMINOS de seda con capucha de gasa, a . . . . . $ **24.50**

DOMINOS de seda liberty negra, con capucha y ruché de color, a . . . . . $ **49.50**

PARA NIÑOS

VESTIDITOS DE ALDEANA, pollera satiné punzó, blusita clarín y corselete terciopelo negro. De 7 a 10 años, a pesos 6.90; de 2 a 6 años, a . . . . . $ **5.90**

TRAJES DE PAYASO en raso, varios colores. De 7 a 10 años, a $ 10.90; de 3 a 6 años, a . . . . . $ **6.90**

TRAJES DE APACHE en raso negro, para niña y varón. De 2 a 6 años, a . . . . . $ **7.—**

TRAJES de PIERROT en raso blanco, muy buena clase. Para niña de 7 a 10 años, a $ 10.50; de 2 a 6 años, a . . . . . $ **9.50**

TRAJE DE ODALISCA, bombacha y corselete raso verde, muy fino, túnica de gasa blanca con fleco plateado, corselete bordado con perlas. Para niña, a . . . . . $ **50.---**

TRAJE DE LOCURA, en raso punzó y negro, adornado con cascabeles. Para niña, a . . . . . $ **30.---**

SECCION SEDERIA

RASO MOMO, especial para disfraz, surtido de colores, Excepcional, a . . . . . $ **1.25**

SATINE mercerizado, inmenso surtido de colores, gran moda para dominós. Ancho 78 centímetros, a pesos 1.25 y . . . . . $ **1.10**

Maison L. ADHEMAR S. A.

CANGALLO esq. SUIPACHA

Dr. DODDS Médico oculista, enfermedades de los OJOS y ANTEOJOS. MAIPU 794, de 1 a 5.

Dr. RAFFO Estómago, intestinos (dispepsia, colitis) estreñimiento. Sangre, (debilidad, anemia). Rayos X. VIAMONTE 1612, de 4 a 6 p.m.

Profesor Dr. ROBERTSON LAVALLE

De la Facultad de Medicina. Director del Hospital Ramos Mejía (antiguo San Roque). Cirugía general. Rayos X. TUCUMAN 829. Consultas de 1 a 4 p. m.

SOCIEDAD HIPOTECARIA

BELGA-AMERICANA

Banco Hipotecario Franco-Argentino

226 - Bartolomé Mitre - 226

Hace préstamos hipotecarios en oro sobre propiedades en la capital federal y sobre establecimientos de campo, a largos plazos y sin límite en la cantidad.

DIABETES (Sin régimen)

Cálculos del Hígado, sin operación. Enfermedades del Estómago y de la nutrición.—Curación rápida por métodos modernos.—Rayos X (exámen gratis) — Dr. LUNA. Especialista.— Callao 389, de 2 a 6 p. m. v6m.

Doctor BULLRICH

Profesor sup. de clínica médica de la Facultad. Jefe de clínica médica del Hospital Alvear. Corazón. Pulmones y Sangre. — Rodrigues Peña 1284, de 2 a 4 p.m. Rayos X. v23

HERNIAS

Se reducen radicalmente y rápidamente con EL NUEVO SANGLUM ELASTICO, patentado; Resultados positivos, sin molestias, en ambos sexos y a todas edades.

FAJAS contra la obesidad, riñón móvil, etc. Medias elásticas y demás aparatos ortopédicos.

Instituto WAL—619 Corrientes 619

E. S. ZEBALLOS

Abogado de la Capital, La Plata, Bahía Blanca, Azul y Rosario. Estudio central: SANTA FE 1206 A., Capital.

Dr. BAFICO Especialista en piel, secretas y génito urinarias. Enfermedades de señoras. Ex director del Sanatorio de señoras y médico de sala del Hosp. Rawson. Tucumán 719, de 2 a 7. v23mz

---

TWO STEP-BAILE DE MODA

INGERSOLL WATCH - CARNAVAL 1919

v4m.

Dr. MATTA Diplomado en la clínicas de vías urinarias, Facultad de Medicina de París. Jefe del servicio H. Militar. Riñón. Próstata, Vejiga, Uretra. LAVALLE 1312, de 2 a 1p

---

BRONQUITIS - ASMA

Tos, resfríos mal curados, catarros, fatiga, debilidad. Cura especial. — Rayos X. — Dr. Torrents, de 1 a 5. B. de Irigoyen 247.

VIENTRE

Especialista. Secretas. Pulmon. Estómago. Intestino. Sangre y Debilidad.

Dr. SPINEDI — RIVADAVIA 1359

de 9 a 12 y de 2 a 6 (domingos de 9 a 2)

ULCERAS, FISTULAS

Várices, hinchazones, picazones, supuraciones crónicas. Cura sin operar ni dolor. Rayos X. Sarandí 27. Dr. Ferrer, de 5 a 7.

Dr. IZZO ESPECIALISTA. Pulmones, corazón, estómago y enfermedades de la sangre. La tuberculosis se cura. Tratamiento nuevo y eficaz. Rayos X. VICTORIA 1453. de 9 a 11 y 1 a 4. 1p

---

Dr. Polito

Especialista de los hospitales R. Mejía y Rawson. Piel, secretas, sífilis, urinarias.— SE MUDO. B. MITRE 1548, de 2 a 8. v6m

---

Dr. CHABROUX Diplomado del Hosp. de París (St. Louis Urologie, etc.). Jefe del servicio de Piel, Secretas y Urinarias del Hosp. Alvear, B. MITRE 785, de 2 a 6.30 p. m. v7mso.

RIÑONES, VEJIGA, PROSTATA

Dr. ANGEL F. ORTIZ

Jefe de la especialidad del Hospital Fernández. CANGALLO 1410, de 2 a 4. En LA FRIENSA, los sábados, de 9 a 10 a. m.

ANTES DE AUSENTARSE AL CAMPO, HAGAN GUARDAR SUS MUEBLES EN BUENAS CONDICIONES Y TODA SEGURIDAD, EN

LOS DEPOSITOS DE MAPLE

TELEFONO UNION **1240, LIBERTAD**

HOY VIERNES y MAÑANA SABADO

Realizaremos las últimas existencias de VERANO.

VESTIDOS en voile de hilo, varios modelos, saldamos, a pesos 15.— y . . . $ **9.80**

VESTIDOS de seda, varios modelos de rigurosa moda, saldamos a $ 75, 55, 38 y **29.---**

TRAJES de lana para media estación, forma sastre y fantasía, saldamos $ 35 y **15.—**

BATONES crepé y voiles de hilo, varios modelos, a pesos 9.50, 8.— y . . $ **5.50**

CARPETAS para mesa, en yute satinado, colores granate, verde y azul.

130x130	150x150	170x170
$ 5.50	6.20	7.60
170x200	170x250	
$ 9.70	11.80	

SARGA DE LANA mezcla, en todos los colores de moda, ancho 100 centímetros. El metro, a . . . . . $ **1.50**

ETAMINAS de lana negra, ancho 140 centímetros. El metro, a . . . . . $ **4.50**

TOALLAS en granité de hilo con flecos, tamaño grande, a . . . . . $ **1.60**

CAMISAS para señora, en buen bramante, adornadas de festón, a. . . . . $ **1.90**

CAMISAS para señoras en madapolán francés con bordados y festón, a $ **2.90**

N. 20 — **TAPADO** en fina etamina de lana negra, con medio forro simil. Verdadero regalo, a . . . . . $ **29.---**

LA IMPERIAL

Hernández y Cía. - Victoria 802, Bs. Aires

CASA MAIPU

LA CASA QUE MAS BARATO VENDE

257 MAIPU 257

A. VIGO Gte.

CREDITOS

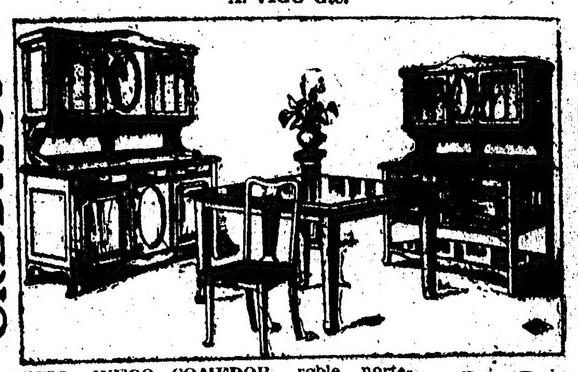

CREDITOS

REGIO JUEGO COMEDOR roble norteamericano, construcción sólida, a precios variados desde . . . . . $ a 2.000. Visite nuestra casa, vende a crédito lo mismo que al contado. **295**

FRANCISCO VIDAL

716 — VICTORIA — 716 Buenos Aires

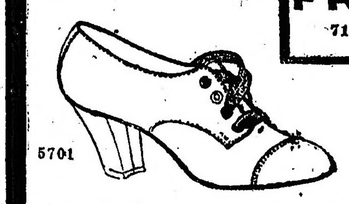

5701

Zapatos blancos en brin de hilo, cosidos, taco de 5 centímetros. Los mismos, en taco bajo. 14 modelos distintos.

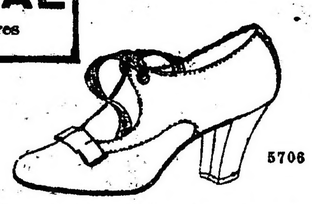

5706

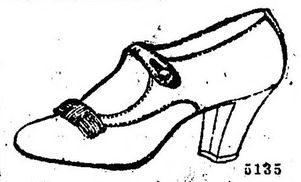

5135

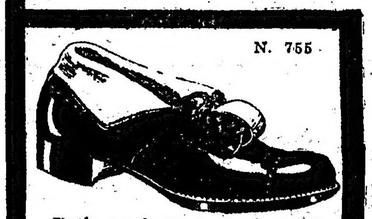

N. 755

Botín de becerro, doble suela, forro de cuero, cosidos, especiales para campo, horma muy cómoda, impermeables; en negro, número 5, del 38 al 45, a . . . . . $ **14.50**

El mismo, en color, a $ 15.50

$ 3.50

Guardapolvos brin de hilo, crudo, para niños.

10 a 14 años	6 a 8 años
$ 2.50	$ 2.10

y 3 a 5 años

$ 1.75

N. 144

Zapatos ingleses, en charol.

N.° 26 al 34	N.° 17 al 25
$ 2.90	$ 1.75

VENTAS por MAYOR y MENOR

Atiendo pedidos de cualquier punto de la República contra giro postal.

LIQUIDACION PERMANENTE

de artículos generales para hombres, señoras y niños.

HOY VIERNES LIQUIDACION de artículos para niños

HERMOSA combinación de blusa y pantalón blanco; forma tric-trac, modelo de gran aceptación y usual, para niños de 2 a 6 años, cualquier edad, a elegir a . . $ **3.55**

AMBOS para niños, confeccionados en casimires de pura lana, colores grises, en varias tonalidades y dibujos, saco sin forro, para facilitar el lavado, con peto aplicable y pantalón corto, para niños de 6 a 14 años, a $ **12.45**

TRAJE de blusa marinera, confeccionado en brin rayado, cuello de color unido, para niños de 3 a 12 años, cualquier edad a. . . . . $ **3.95**

CREDITOS

Acordamos créditos a pagar en diez mensualidades sin recargo alguno en los precios de nuestros artículos, para hombres, jóvenes y niños. Pidan informes.

Mañana SABADO gran venta extraordinaria de perfumería.

M. ZABALA

=B.me MITRE Y ESMERALDA

Laxantes y Depurativos

GRAINS DE VALS

De venta en todas las principales DROGUERÍAS y FARMACIAS

"LOS LUTOS"

A la medida confeccionamos los más distinguidos modelos de vestidos y tapados, en etamina, serges, gabardinas y sedas, desde . . $ **120.—**

Modelos auténticos de París, en sombreros y gorritos, de Crêpe Georgette, desde . . . . . $ **30.—**

"LOS LUTOS" - C. PELLEGRINI 445

Entre Corrientes y Lavalle

U. T. 1873, Libertad 1p

AVISOS FUNEBRES

SEPELIOS

PEDRO BASTINI—q. e. p. d.—Falleció el 27 de febrero de 1919.—Sus hijos Margarita B. de Espindola, Carolina B. de Gerpoli, Emilia B. de Carugati y Carlos Boccardo, hijos políticos Domingo Espindola, Mauricio Gerpoli, César Carugati y Julia Boccardo, nietos y demás deudos invitan a sus relaciones a acompañar los restos del extinto al cementerio del Oeste, hoy viernes 28 de febrero, a las 4 p. m. Unica invitación. Casa mortuoria, Agrelo 3026.—Nota: Carruajes casa Liberti, Solís 1545 y Rodriguez 1701 al 25.

MARIA ANTONIA BARALDO DE TEISAIRE—q. e. p. d.—Falleció el 27 de febrero de 1919.—Su esposo Ricardo Teisaire, sus hijos Ricardo, María Delia y Ernesto Raúl, su señora madre Fortunata Moreno de Baraldo, sus hermanos Ramón, Alejandro, Eliadio, Carlos, María Esther, Ana María y Oscar; tíos, primos, hermanos políticos y demás deudos invitan a sus relaciones a acompañar los restos de la extinta al cementerio del Norte, hoy viernes 28 de febrero, a las 10 a. m. Se ruega no enviar coronas. El duelo se despedirá por tarjeta. Casa mortuoria, Andonaegui 2965 (Villa Urquiza).—Nota: Carruajes en la casa Sivori, Rivadavia 6837, Boedo 736 y sucursales.

ARMANDITO VICENTE LUBRANO—q. e. p. d.—Falleció el 27 de febrero de 1919.—Sus padres Vicente J. Lubrano y María Pandolfi de Lubrano, sus abuelos Rafael Lubrano, María Antonia Lubrano, César Pandolfi y Emilia D. Pandolfi, sus tíos, primos y demás deudos invitan a sus relaciones a acompañar los restos del extinto al cementerio del Oeste, hoy viernes 28, a las 3 p. m. Casa mortuoria, Pinzón 1131. Unica invitación. El duelo se despedirá por tarjeta. Se ruega no enviar coronas.—Nota: Carruajes en la casa F. Cámpora, Azara 238 al 42 y Montes de Oca 1378 al 81.

AGUSTIN SOLARI—q. e. p. d.—Falleció el 27 de febrero de 1919.—Su esposa Filomena T. de Solari; sus hijos Sebastián, Agustín y Teresa; sus padres políticos Pedro Tortorelli y Marcelina P. de Tortorelli; sus hermanos (ausentes), hermanos políticos, sobrinos, primos y demás deudos invitan a sus relaciones a acompañar los restos del extinto al cementerio del Oeste, hoy viernes 28, a las 4 p. m. Unica invitación. El duelo se despedirá por tarjeta. Casa mortuoria, Cabrera 3769. Carruajes en la casa de José Spallarossa e hijos, Corrientes 2180.

ESTEBAN ANEZIN—q. e. p. d.—Falleció el 26 de febrero de 1919.—Su esposa Carlota Petit de Anezin, su hija Sra. Susana P. de Barrera, sus hermanos Teresa A. de Huc, Anita A. de Sarraute (ausentes), Juan y Carlos, hermanos políticos Arturo Huc, Mauricio Sarraut (ausentes), Julio Petit, Flora A. de Anezin y Blanca V. de Anezin, sobrinos y demás deudos invitan a sus relaciones a acompañar sus restos al cementerio del Oeste, hoy viernes 28, a las 10 a. m. El duelo se despedirá por tarjeta. Casa mortuoria, Agrelo 3026.—Nota: Carruajes en la cochería de Miguel Costa, Cabildo 2850 y sucursal Olivos.

ESTEBAN ANEZIN, vocal del Consejo Escolar XVI—q. e. p. d.—Falleció el 26 de febrero de 1919.—El Consejo Escolar XVI invita al personal directivo y docente del distrito a concurrir al sepelio de sus restos, que se verificará hoy viernes 28 a las 10 a. m., en el cementerio del Oeste. El duelo se despedirá por tarjeta. Casa mortuoria, Estomba 2566 (Coghlan, F. C. C. A.)—Nota: Carruajes en la cochería de Miguel Costa, Cabildo 2850, sucursal Olivos.

ESTEBAN ANEZIN.—q. e. p. d.—Falleció el 26 de febrero de 1919.—El personal de la razón social Anezin Hermanos invita a sus relaciones a acompañar sus restos al cementerio del Oeste, hoy viernes 28 a las 10 a. m. El duelo se despedirá por tarjeta. Casa mortuoria, Estomba 2566 (Coghlan F. C. C. A.). Nota: Carruajes en la cochería de Miguel Costa, Cabildo 2850, sucursal Olivos.

ESTEBAN DONETTI—q. e. p. d.—Falleció el 27 de febrero de 1919.—Sus padres José Donetti y Luisa C. de Donetti, sus hermanas Matilde y Amalia y demás deudos invitan a sus relaciones a acompañar sus restos al cementerio del Oeste, hoy viernes 28, a las 10 a. m. Casa mortuoria, Republiquetas 2432.—Nota: Carruajes en la cochería de Miguel Costa, Cabildo 2850 y sucursal Olivos.

Los avisos fúnebres continúan en la página siguiente

Dr. PACIFICO DIAZ

Especialista en enfermedades de la piel, Bmé. MITRE 1842, de 2 a 5 p. m. v6m

---

Dr. Noceti

Enfermedades de los OJOS y ANTEOJOS. MAIPU 535, de 1 a 4 9ms

Dr. JOSE INGENIEROS Enfermedades nerviosas. Consultas todos los días, de 2 a 4. — VIAMONTE 742. v23

ASMA Y TUBERCULOSIS

De 2 a 12 m.

Dr. ENRIQUE FEINMANN—Estómago, Venéreas y Nerviosas

De 1 a 6 p. m.

BILLINGHURST 1080 U. T. 349. Palermo

VACUNAS CARBUNCLO c. 15 la dosis MANCHA-SEPTICEMIAS

LIGNIERES HERMANOS

748, Piedras, 748 - BUENOS AIRES

v4mz

Dr. BELGERI Oculista. Jefe de Clínica de la Facultad (Servicio de Oftalmología del H. de Clínicas), Bartolomé Mitre 948, de 2 a 4 p. m. U. T. 40 (Libertad).

HEMORROIDES

Sequedad del vientre, estómago e intestinos, cura radical sin operar al dolor. Rayos X. Dr. Ferrer, Sarandí 27, de 5 a 7 p. m.

LUTOS

BATONES en crêpe de algodón festoneados y vainillados, variedad de modelos muy elegantes, a $ 8.00 y . . . . . $ **6.80**

VISOS en «satiné» mercerizado, con gran volado plegado, a pesos **5.50**

A las clientas que lo soliciten, enviamos empleadas para recibir órdenes.

The South American Stores

GATH & CHAVES Ltd.

ANEXO: Ada. de Mayo, Perú y Rivadavia

URASEPTINE ROGIER

Disuelve y expulsa el ácido úrico

GOTA — ARTRITISMO — REUMATISMOS

EL MAS PODEROSO DE LOS ANTISEPTICOS URINARIOS

Diurético suave - Granulado solubil. — 19 AVENUE DE VILLIERS — Adoptado en los hospitales de PARIS

UROTROPINE-HELMITOL **HENRY ROGIER-PARIS** PIPERAZINE-BENZOATES

[illegible] SANCHEZ TERRERO—q. e. p. d.—Falleció en Capilla del Monte el 27 de febrero de 1919, confortado con los auxilios de la santa religión y la bendición papal.—Sus padres [illegible] Viamonte y María Luisa Terrero de Sánchez Viamonte; sus hermanos [illegible], María Luisa, Eduardo, [illegible], Carmen y Julia; su [illegible] Luisa Peña de Terrero, tíos, [illegible] y demás deudos invitan a sus relaciones a acompañar los restos del extinto al cementerio del Norte, hoy viernes 28. La [illegible] fúnebre partirá de la casa mortuoria, [illegible] López 1638, a las 4.30 p. m. El duelo se despedirá por tarjeta.—Nota: Carruajes Mirás, Balcarce 212 y Callao y Córdoba.

MARIA BOUQUET DE FERREIRA CORTES—q. e. p. d.—Falleció el 27 de febrero de 1919, confortada con los auxilios de la santa religión.—Sus hijos Angel María, María Luisa, Carlos, Luis y Bernardo; sus hermanos Carlos, José María, Clemencia B. de Santillán, Josefa B. de Figueroa Alcorta, Carmen B. de Pinto, Arturo y Raúl Bouquet; sus hermanos políticos Carmen Z. de Bouquet, Sara E. de Bouquet, María Elisa S. de Bouquet, Clemencia P. de Bouquet, Vicente Peña, doctor José Figueroa Alcorta, doctor Manuel Pinto y demás deudos invitan a sus relaciones a acompañar los restos de la extinta al cementerio del Norte, hoy viernes 28, a las 4.30 p. m. Se ruega no enviar coronas. El duelo se despedirá por tarjeta. Casa mortuoria, Montevideo [illegible].—Nota: Carruajes Mirás, Balcarce 213 y Callao y Córdoba.

CARMEN PAZOS—q. e. p. d.—Falleció en San Fernando el 27 de febrero de 1919, confortada con los auxilios de la santa religión y la bendición papal.—Sus padres Alejo Pazos y María Erramuspe de Pazos; sus hermanos Amalia P. de Minotti, Graciana P. de Chiclana y Alejo Pazos; sus hermanos políticos Esteban Minotti y Florencio Chiclana; sus sobrinitos [illegible] y Florencio A. Chiclana, tíos, primos y demás deudos invitan a sus relaciones a acompañar los restos de la extinta al cementerio de la localidad, hoy viernes 28 a las 9.30 a. m., previa misa de cuerpo presente que se oficiará en la iglesia parroquial a las 10. Casa mortuoria, Belgrano 1244, San Fernando. Unica invitación. El duelo se despedirá por tarjeta. Se ruega no enviar coronas.—Carruajes casa Lestrade.

LUCIANO SCUTARI—q. e. p. d.—Falleció el 27 de febrero de 1919.—Su esposa Josefa M. de Scutari, sus hijos Juan L., María R., Francisco A., Adela, Inés y Héctor, sus hermanas Leticia S. de Mazzeo, Matilde S. de Belluscio, Teresa S. de Graziadio, y Rosa S. de Ducci, hermanos políticos, sobrinos y demás deudos invitan a sus relaciones a acompañar los restos del extinto al cementerio del Oeste, hoy viernes 28, a las 4 p. m. El duelo se despedirá por tarjeta. Casa mortuoria, Guamacache 2321 (Belgrano).—Nota: Carruajes en la cochería de Miguel Costa, Cabildo 2850 y sucursal Olivos.

ANA VICTORICA DE MATTOS — q. e. p. d.—Falleció el 27 de febrero de 1919, confortada con los auxilios de la santa religión y la bendición papal.—Sus hijas Ana Elena M. de Gorostiaga, Solana M. de Bernal Lynch, María Vicenta M. de Otamendi y María Teresa M. de González Victorica; sus hijos políticos Pablo Gorostiaga, Solana González de Mattos y Leonardo González Victorica; sus nietos, nietos políticos, bisnietos; sus hermanos Solana V. de Salvadores, Francisco y María Victorica; hermanos políticos, sobrinos y demás deudos invitan a sus relaciones a acompañar los restos de la extinta al cementerio del Norte, hoy viernes 28 a las 4 p. m. Casa mortuoria, Patricias 3750 (Villa Devoto). La comitiva llegará al cementerio del Norte, a las 5.45 p. m.—En la Compañía Nacional B. Mitre 1132, habrá carruajes hasta las 2.30 p. m.

LUIS LONGHI—q. e. p. d.—Falleció el 27 de febrero de 1919, confortado con los auxilios de la santa religión y la bendición papal.—Su sobrino Ambrosio Longhi; sus hermanos Andrés, José, Carlos y Luisa (ausentes); sus hermanas políticas, sobrinos y demás deudos (ausentes) invitan a sus relaciones a acompañar los restos del extinto al cementerio del Oeste, mañana sábado 1.o de marzo, a las 9 a. m. En la iglesia de San Carlos se celebrará una misa de cuerpo presente a las 9.30 a. m. Casa mortuoria, Guardia Vieja núm. 3960. Se ruega no enviar coronas. Favor que agradecerán eternamente. El duelo se despedirá por tarjeta. Nota: Carruajes en la empresa de Alfonso González y Cía., Estados Unidos 2858. vlm.

LUIS LONGHI—q. e. p. d.—Falleció el 27 de febrero de 1919.—La razón social Castiglioni y Longhi invita a sus relaciones a acompañar los restos del extinto al cementerio del Oeste, mañana sábado 1.o de marzo, a las 9 a. m. En la iglesia de San Carlos se celebrará una misa de cuerpo presente a las 9.30 a. m. Casa mortuoria, Guardia Vieja 3960. Se ruega no enviar coronas. Favor que agradecerán. El duelo se despedirá por tarjeta. Nota: Carruajes en la empresa de Alfonso González y Cía., Estados Unidos 2853. vlm.

JUAN A. CHAVARRIA—q. e. p. d.—Falleció el 27 de febrero de 1919.—Su esposa María P. de Chavarría, sus hijos Amelia y Eulogia, su nieta María Elida Chavarría Scanavino y demás deudos invitan a sus relaciones a acompañar los restos del extinto al cementerio del Oeste, hoy viernes 28 de febrero, a las 10 a. m. Unica invitación. El duelo se despedirá por tarjeta. Se ruega no enviar coronas. Casa mortuoria, General Paz 1330.—Nota: Carruajes en la empresa de Esteban A. Costa, Cabildo 1960, Belgrano, sucursal Villa Urquiza, Bauness 2720.

ENRIQUE RICARDI—q. e. p. d.—Falleció el 27 de febrero de 1919.—Su señora esposa Carlota C. de Ricardi; sus hijos Alberto, Juana, Angela y Carlos Ricardi; sus nietos Mayo e Irma y demás deudos invitan a sus relaciones a acompañar los restos del extinto al cementerio del Oeste, hoy viernes 28 a las 4 p. m. El duelo se despedirá por tarjeta. Casa mortuoria, Jujuy 439.—Nota: Carruajes en la empresa González y Hno., Belgrano 2970 y Carlos Calvo 4155.

ANA ANDERSEN DE CASPERSEN. —q. e. p. d.—Falleció el 27 de febrero de 1919.—Su esposo Arturo Caspersen, su hermana y hermano político (ausentes) y demás deudos invitan a sus relaciones a acompañar los restos de la extinta al cementerio de Disidentes (sección alemana), hoy 28 a las 3 p. m. El duelo se despedirá por tarjeta. Casa mortuoria, Entre Ríos 528. Nota: Servicio empresa Volpi.

JUAN CARLOS CROUSPEIRE—q. e. p. d.—Su esposa Celestina Castillo, sus hijos Raúl, Roberto, Reinaldo, Miguel, sus padres, hermanos, cuñados invitan a sus relaciones a acompañar sus restos al cementerio de la localidad hoy viernes 28 a las 10.30 a. m. Casa mortuoria, Uruguayana 1145, Morón. Carruajes cochería Berduc y Duarte.

SALVADOR BATLLE.—q. e. p. d.—Falleció en San Vicente, F. C. Sud el 27 de febrero de 1919.—Su esposa Nieves R. de Batlle, sus hijos Amanda, Oscar, Rosa, Héctor, sus hermanos Juan, Baldomero, Catalina B. de Castañé, Joaquín y Martín (ausentes), Adelaida B. de Caoral, sus hermanos políticos, tíos, sobrinos y demás deudos invitan a acompañar los restos del extinto al cementerio de San Vicente hoy 28 a las 3 p. m. Favor que agradecerán. Se ruega no enviar coronas. El duelo se despedirá por tarjeta. 1p

PARTICIPACION DE SEPELIOS

CARLOS M. PEREZ—q. e. p. d.—Falleció el 24 de febrero de 1919.—Su hija Celia Pérez, su señora madre Micaela G. de Pérez, sus hermanos ingeniero de la armada Manuel F., José María, Adela, Matilde, doctor Alfredo P., Rómulo y demás deudos participan a sus relaciones su fallecimiento y que sus restos fueron inhumados en el cementerio del Norte, ayer jueves 27. Servicio a cargo de la casa Iribarne (hijos de Juan Iribarne), Callao 416 y Andes 1330.

ADELINA DE LA CANAL DE DE LA CANAL.—q. e. p. d.—Falleció en Copetonas, F. C. S. el 26 de febrero de 1919.—Su familia participa a sus relaciones tan sensible pérdida.

MISAS Y FUNERALES

AQUILES QUARANTA—q. e. p. d.—Falleció el 2 de marzo de 1918, confortado con los auxilios de la santa religión y la bendición papal.—Su esposa Palmira S. de Quaranta, su hijo Luis y demás deudos invitan a sus relaciones a asistir al funeral que se celebrará en la iglesia San Cristóbal (Cochabamba y Jujuy), mañana sábado 1 o de marzo, a las 10 a. m. Favor que se agradecerá. v1

SECCION REMATES

Bravo Barros y Cía.

AVISOS NUEVOS

HOY — BOVEDA EN LA Recoleta. Nueva, muy bien ubicada. A 70 metros de la entrada principal y rodeada por los sepulcros de Catelín, Burzaco, Quinteros, Fernández y Moreno. Base pesos 4.000. HOY a las 3 p. m. en nuestro hall.—BRAVO BARROS y Cía. 1p

CARLOS CALVO 1759 — *AL* lado de la avenida Entre Ríos. Buena casa para habitar, sólida y bien tenida. Puede producir alta renta si no prefiere ocuparla uno mismo. Base, $ 28.000. Reconoce una hipoteca de 7.000 cédulas argentinas.

EL VIERNES 7 de marzo, a las 3 p. m., en nuestro hall, 361 San Martín 361. Terreno: 8v50 por 70. Ad corpus. Edificio: sala, comedor con sótano, cinco habitaciones, baño, cocina, dos piezas de madera, dos patios y fondo. Cielos rasos de yeso, techos de azotea, carpintería de cedro, celosías. Visítese de 9 a 11 y de 2 a 5. Títulos perfectos. Informes, 361 San Martín 361.—BRAVO BARROS y Cía. f28

CAMPOS

DOS CHACRAS EN COLON —31 hectáreas, 89 áreas y 33 centiáreas, en el ejido del pueblo. A una legua aproximadamente al SO. de la estación del F. C. C. A. En un lote. Base, pesos 30 la hectárea.

EL JUEVES 6 de marzo a las 3 p. m. en nuestro hall, 361 San Martín 361. Corresponden a las chacras números 151 y 161 del plano oficial del ejido y lindan en conjunto: al NO., chacra 141, al SO. 150 y 160, al SE. chacra 3 y al NE., 152 y 162. Alambrado en sus cuatro costados. Títulos perfectos. Informes y planos, 361 San Martín 361.—BRAVO BARROS y Cía.

CAMPO EN CORONEL SUAREZ. 453 hectáreas. En la zona más rica del Sur de la provincia de Buenos Aires, donde la tierra produce los más óptimos rendimientos, ya sea cultivándola personalmente o entregándola en arrendamiento a manos expertas. A 28 cuadras al Norte de la estación Quiñihual, del F. C. R. a P. B. a 4 y media leguas al Oeste de Pontaut (F. C. Sud, ramal de La Madrid a Pringles) a 7 leguas al NO., de Pringles y a doce y media al SE. de Coronel Suárez. Tierras negras especialísimas para ganadería o agricultura con agua dulce a poca profundidad. Base pesos 130 la hectárea.

EL LUNES 17 de marzo a las 3 de la tarde en nuestro hall, 361 San Martín 361. LINDEROS: Al NE. María J. de Prederre, al NO. Leloir de Domarchi; al SE., Orgeira Hermanos y al SO., Carrera de Argañaras. Es parte de los campos conocidos por de la sucesión de Felipe Carrera. Está alambrado en los costados NE., NO. y SO., este último medianero. Tiene en su totalidad rastrojo de trigo y otros cereales y lo cruza el arroyo Catriel, que es una aguada casi permanente. Visítese por Pringles, dirigiéndose al cochero Dionisio en el hotel Espil que conoce la fracción. Títulos perfectos. Informes y planos, 361 San Martín 361.—BRAVO BARROS y Cía. f23

GRAN FRACCION EN SAN Isidro. Judicial. 34.162 varas cuadradas, a tres cuadras al SO. de la estación Beccar, del F. C. C. A. (servicio eléctrico). Con frente a la calle Pérez y a sólo cuadra y media de la avenida Centenario adoquinada, (camino de automóviles al Tigre), próximamente con tranvía eléctrico Lacroze. Terreno alto, inmejorable para una preciosa residencia veraniega. Juez doctor Julio P. Aramburú, secretario doctor Carlos A. Costagnet. Testamentarías de don Antonio Rébori y doña Petrona Márquez de Rébori. Base, pesos 18.446.50.

EL JUEVES 6 de marzo a las 3 p. m. en nuestro hall, 361 San Martín 361. Mide 198 metros 54, (229v26) al NO., sobre la calle Pérez, 112m08 (129v42) en el SO. lindando con más terreno de la sucesión, 240m77 (278v02) al SE. lindando con la fábrica nacional de ladrillos, 73m86 (85v29) en el NE. con J. Sicardi y en el ángulo Norte un martillo de 39m02 (45v06) por 46m65 (53v87) lindando con G. Pérez. 10 o|o en seña y a cuenta de precio. Comisión 2 o|o. Informes 361 San Martín 361.—BRAVO BARROS y Cía. f23

CAMPO EN LOS TOLDOS — 453 hectáreas, en la gran región Oeste de la provincia. A poco más de legua y media al Sur de la estación Chancay, a dos leguas al Norte de Neild, a cuatro leguas de Quiroga y El Triunfo y a cuatro y media al SO. de Los Toldos (todas estaciones del F. C. Oeste). Tierras negras especialísimas de reconocida capacidad agrícola, donde el trigo y el lino han producido siempre rendimientos que superan los cálculos más optimistas. Es parte de los conocidos campos de Achaval Lastra. Base, 220 pesos la hectárea.

EL MIERCOLES 12 de marzo a las 3 p. m. en nuestro hall. Después detalles. Entretanto solicítense informes y planos, 361 San Martín 361.—BRAVO BARROS y Cía.

VARIOS

BOVEDA EN LA RECOLETA. Nueva, muy bien situada. A 70 metros de la entrada principal y rodeada por los sepulcros de Catelín, Burzaco, Quinteros, Fernández y Moreno. Base 4.000 pesos.

EL VIERNES 28 de febrero a las 3 p. m., en nuestro hall, 361 San Martín 361. Edificada en la sepultura 1 y sobrante del 54 de la sección 7, mide 0m89 de frente por 2m52 en un costado, 2m51 en otro y 0m96 en el contrafrente; superficie 2mc452. Frente de mármol, altar de mármol, puerta de hierro y bronce, cuatro nichos para urnas y capacidad para nueve ataúdes. Desocupada. El cuidador Andrés Moglia, conoce la bóveda. Títulos perfectos. Informes, 361 San Martín 361.—BRAVO BARROS y Cía. f28

José Conti

Bolívar 139

2 CASAS ENTRE FLORES y Vélez Sarsfield, próximas al Parque Olivera. Base $ 3.000 y 3.500 cada una.

EL DOMINGO 2 de marzo a las 4, venderé la finca calle Mariano Acosta 1428 entre Jonte y Campana, consta de 8m66 al SO. por 33m90 y 21m38, 2 piezas, cocina, altillo, caballeriza, entrada para carros. Base $ 3.500. La otra a la vuelta, calle Campana (hoy Alberdi) 3733, de 8m66 por 31m55 al NE. y 33m06. Edificio de 2 piezas, cocina y demás comodidades. Base $ 3.000. Datos Bolívar 139. U. T. 1083, Av. Seña 8 o|o. Comisión 2 o|o. f25

Guerrico y Williams

*JUDICIAL — LA ESPLEN*dida propiedad de renta, avenida Díaz Vélez esquina Yatay. A plazos. Levantada en terreno que mide 17m.20 (19v,87) de frente al S., sobre Díaz Vélez, 28m.02 (32v.35) de frente al O., sobre Yatay, 27m.10 (31 v. 30) en el costado E., y 15m.61 (18v.25) en el costado N., con lo más o menos que resulte dentro de sus muros divisorios, consta de:

DIAZ VELEZ 4385 y 4395. Dos casas altas, independientes, teniendo cada una vestíbulo, escritorio, sala, comedor, 4 dormitorios, cuarto de baño instalado, pieza de servicio, cocina, w. c.

DIAZ VELEZ 4387. Casa baja, con vestíbulo, sala, comedor, 4 dormitorios, cuarto de baño instalado, pieza servicio, cocina, w. c.

DIAZ VELEZ 4399, esquina Yatay 305. Salón de negocio, con sótano, 2 piezas, piecita, cocina y w. c.

YATAY 321. Casa baja, con sala, dos dormitorios, cuarto baño, cocina, piecita. Renta con alquileres bajos un total de $ 540 mensuales. Base $ 80.000. El comprador podrá abonar el precio de compra 1|3 parte al contado, 1|3 a un año y 1|3 a dos años de plazo, con 3 por ciento de interés anual, pagadero por semestres adelantados, quedando la finca hipotecada a favor de la compañía La Positiva, en las condiciones que ésta tiene establecidas para sus préstamos en general; en cuyo caso las escrituras serán otorgadas por ante el escribano don Enrique Maqueda.

EL MIERCOLES 12 de marzo, a las 3, en nuestra casa, B. Mitre 757. Orden del señor juez doctor Arturo Seeber, secretaría doctor Guiraldes, en los autos del juicio seguido por la compañía de seguros La Positiva contra don Alejandro Sacerdoti, hoy su concurso. Exigiremos 5 por ciento de seña y a cuenta de precio y 2 por ciento de comisión. Puede visitarse. — Guerrico y Williams. f26

JUDICIAL — Dimensiones y ubicación excepcionales, B. Mitre 2373 al 2379. Soberbio terreno, que mide 30m.09 (34 v. 75) de frente por 60m.62 (70 v.) de fondo, con lo más o menos que resulte dentro de muros, con construcciones para garage, que constan de: dos locales a la calle, 1 piecita y dos grandes galpones, con techos de cinc, sostenido por cabriadas de hierro, con claraboyas de cristales y 34 cocheras de hierro y alambre tejido; pisos concreto, sótano, división para taller, persianas hierro, etc. Por su situación, a metros de la iglesia de Balvanera, y a 4 cuadras del Once, se presta admirablemente para construir una gran casa de renta. Mientras tanto, da una renta de $ 750 mensuales, con contrato al 15 de agosto de 1919, que deberá respetar el comprador. Base $ 250.000. El comprador podrá abonar el precio de su compra, tercera parte al contado, tercera a un año y tercera a dos años de plazo, con 8 por ciento de interés anual pagadero por semestres anticipados, quedando la finca hipotecada a favor de la compañía La Positiva, en las condiciones generales que ésta tiene para sus préstamos, y debiendo extenderse las escrituras por ante el escribano don Enrique Maqueda.

EL MIERCOLES 12 de marzo, a las 3, en nuestra casa, B. Mitre 757. Orden del señor juez doctor Arturo Seeber, secretario doctor Guiraldes, en los autos del juicio seguido por la compañía de seguros La Positiva contra don Alejandro Sacerdoti, hoy su concurso. Exigiremos 8 por ciento de seña a cuenta de precio y 2 por ciento de comisión.—Guerrico y Williams. f26

Rufino de Elizalde y Cía.

LA ESPERANZA en RIO IV, el establecimiento agrícola-ganadero con toda clase de mejoras, sobre la estación Baigorri, del F. C. C. A. con 2.500 hectáreas de riquísimo campo alambrado y dividido en potreros. Base, $ 100 la hectárea, con facilidades.

EL VIERNES 14 de marzo, a las 3 p. m. en nuestra casa, San Martín 241. Próximamente planos y detalles. Informes a nuestra casa, San Martín 241. f25

*JUDICIAL—SOBRE LA Ave*nida Alcorta y Montesquieu, tres lotes de terreno unidos, designados con los números 13, 16 y 17, con una superficie total de 6.473 m. 13 dec. cuadrados, con un frente de 61m45 a la Av. Alcorta al Sur por 107m 57 a Montesquieu al Este, 100m32 en el costado Oeste y 64m50 en su contrafrente al Norte. Base $ 21.577.10 m|n.

EL SABADO 1.o de marzo, a las 4 p. m., en los mismos terrenos. El comprador deberá hacerse cargo de la deuda por adoquinado que ascendía a $ 26.659.20 m|n. el día 3 de febrero. Venta por disposición del señor juez doctor Eduardo M. Naón, secretaría González Gowland, en el expediente núm. 2579. Seña 8 o|o. Comisión 2 o|o. Informes San Martín 241. f25

V. S. Lobato y Cía.

CASAS

CASA EN MAR DEL PLATA moderna y bien construida, Salta 233 entre Maipú y Chacabuco, a 1 1|2 cuadra de los chalets de Florito. Barrio de buenos edificios, a dos cuadras de la rambla Norte y a una del tranvía. Empedrado pago y cloacas. Título perfecto. Base pesos 12.000.

EL DOMINGO 2 de marzo a las 3, en la misma casa. Mide 10 por 50 varas. Tiene hall, sala, comedor con sótano, 4 dormitorios principales, 2 baños, pieza para servicio, amplia despensa, cocina, dos galerías, jardín, patio en el fondo, frente imitación piedra, cielos rasos de madera, hecha en cal, pisos pino tea, balcones a la calle. Produce pesos 1.500. Puede visitarse de 5 a 7 p. m. Seña 8 o|o. Comisión 2 o|o. Informes, Rivadavia 639.—V. S. LOBATO y Cía. f21

CAMPOS

JUDICIAL — CHACRA EN Pellegrini, F. C. O. a 12 cuadras al SO. del pueblo, sobre el bulevar Adolfo Alsina. Orden del señor juez doctor Pedro V. Meléndez, secretario doctor Juan C. Delheye, como perteneciente a la sucesión de don Alvaro E. Newton y otros. Base pesos 180 la hectárea.

EL MIERCOLES 12 de marzo a las 3, en nuestra casa, Rivadavia 639. Se compone de 50 hectáreas. Alambrada con 6 y 7 hilos y 4 líneas divisorias al interior. Agua dulce de 4 a 6 metros, población, una habitación y cocina de ladrillos, galpón de 7 por 4 de cinc y una pieza contigua, gallinero, chiqueros, dos bombas, monte álamos, sauces, acacias, tamariscos, etc. Libre de ocupantes. Seña 8 o|o. Comisión 2 o|o. Informes y planos, Rivadavia 639.—V. S. LOBATO y Cía. f26

CAMPO EN CASTELLI, A 5 leguas de Guerrero y a 6 al NE. de Castelli, conocido por "El Gavilán", campo muy bueno para ganadería y una parte para agricultura. Son dos lotes, uno de 445 hectáreas y el otro de 338, que se venderán con opción, con base de $ 70 la hectárea, al contado. El canal de desagües No. 16 pasa por el ángulo Norte. En el plano de Castelli están señalados con los nombres de Antonio Carozzi y Liforena y Arrué. Título perfecto.

EL MIERCOLES 12 de marzo, a las 3, en nuestra casa Rivadavia 639. El lote de 445 hectáreas se entregará libre y el de 338 con un contrato que vence en septiembre próximo. Hay alambrados, agua cerca dulce. Las poblaciones son de los arrendatarios. En parte, hay montes naturales de tala. Pueden visitarse por Castelli en coche o automóvil, dirigiéndose a Liforena y Arrué. Seña 8 o|o. Comisión 2 o|o. Pidan planos, Rivadavia 639.—V. S. LOBATO y Cía. f27

Juan A. Rúa

CASAS

CASA, SARMIENTO 4652, entre Av. Río de Janeiro y Lambaré, frente a la calle Panamá y Av. Corrientes. Base $ 10.000, a plazos. Sólida construcción, 10 por 47 vs. Sala y zaguán, frente piedra artificial, 3 dormitorios, otros 3 de madera, cocina, w. c., 1 pieza chica, gallinero, parrales, etc. Renta anual $ 1.330; pisos tea, patios y vereda mosaico, umbrales mármol, gas, luz eléctrica, cloacas y adoquinado pago. Visítese.

EL DOMINGO 2, a las 4.30.—Rte. 6465. v28

MAGNIFICA CASA en Lanús —Base $ 1.500 y 5000 pagaderos en mensualidades de $ 75. General Ferrey 4283, entre Montevideo y Tucumán (adoquinada). A 2 cuadras del tranvía y a 1 de la plaza. Moderno y sólido edificio, frente de 17 vs. que ocupan: 2 salas, zaguán, gradería mármol, y 1 gran comedor, frente piedra artificial, balcones y celosías; 3 dormitorios, baño, cocina, jardín, galería de material, puertas y celosías cedro, pisos tea, cielos rasos, gas, luz eléctrica, aguas corrientes. Renta 80 $. Visítese.

EL DOMINGO 2, a las 4, en la misma.—Rte. 6.500.

AGUIRRE 677, entre Malabia y Acevedo. Base, $ 6.250, incluidos 4000 $, a plazos. Cómoda y bien ubicada propiedad, 10x36 vs. 3 dormitorios, comedor, baño, cocina, w. c., y pieza en altos; galería, carpintería cedro, pisos tea, cielos rasos yeso, patio y vereda de mosaico, mármoles, gas, aguas corrientes y jardín al frente. Adoquinado pago, etc. Renta $ 80. La Avda. Triunvirato con tranvía Lacroze, el bulevar Canning con el 73, 87 y 89 y las calles Vera y Loyola con el 12 y 13 combinación subterráneo, distan 1 y 2 cuadras de allí. Visítese.

EL DGO. 2, a las 3.30.—Rte. 6497. v28

BONITA CASA EN FLORES —División de condominio entre mayores. Base $ 1.000 y 3.500 cédulas, (Tasada por el B. H. N. en 10.800). Bien construida, 10x41 vs., 3 dormitorios, comedor que cuadra, baño instalado, cocina, w. c. y pieza en altos. Molino "Guanaco", valor $ 1.000, Verja mampostería y jardín al frente, galería material, tirantería hierro, puertas y celosías cedro, pisos tea, cielos rasos yeso, patios mosaico, gas, etc. Echeandía 2783, entre Culpina y Castañón. A 1 cuadra del tranvía 49 combinación subterráneo por Av. Campana y del bulevar Varela (adoquinado), altura Rivadavia 7000. Visítese.

EL DGO. 2, a las 5.30.—Rte. 4686. v28

UNA PICHINCHA! — EN Belgrano. Por $ 4.500. A plazos, muy buena casita con adoquinado pago y cloacas, verja y jardín, 4 amplias habitaciones, baño instalado, cocina, galería, etc. Freyre 1382 entre Arredondo y Olaguer, a 1 cuadra del tranvía 33 y 37 combinación subterráneo, a 6 de la estación Belgrano, F. C. R. y sobre las avds. Alvarez Thomas y Fco. Lacroze. Ha costado 14.000 pesos. Se liquidará por lo que den. Vereda y patio mosaico, buena carpintería. piso tea, etc. Visítese.

EL DGO. 2, a las 3.—Rte. 6501. v28

BASE $ 1.000 y 1.400 cédulas Casita de 10x41. En Flores Echeandía 2730 entre Culpina y Castañón. Buenos materiales y tirantería hierro, 2 amplios dormitorios, cocina y w. c. Verja mampostería y hierro, jardín al frente, vereda de mosaico, galería de material, carpintería de cedro, pisos tea, cielos rasos, bevedilla. etc. Renta 30 pesos. A 1 cuadra de Av. Campana; tranvía 49 combinación subterráneo, y del bulevar Varela. Visítese.

EL DGO. 2, a las 5.30.—Rte. 6487. v28

Francisco Rayneli e hijo

CASITA MODERNA, CALLE Prudan 1330, entre Cochabamba y Constitución, una cuadra del bulevar San Juan, 6 piezas, cloacas, adoquinado pago y demás comodidades. Tiene 3.000 $ en hipoteca al 8 1|2 por ciento por 2 años. Es una casa central, cómoda que es necesario venderla. Base, $ 5.950 con la hipoteca. Seña, 8 o|o. Comisión, 2 o|o.

EL DOMINGO 2 de marzo, a las 2. Informes, Victoria 571. f25

F. González Elizalde

(San Martín 92—U. T. 1692, Avda.

LOS CAMPOS DE LA PAMPA. 7.500 hectáreas en 3 lotes. Sección 20, fotra A. Lote 5, próximo a las estaciones General Acha y Chelforó. Base, $ 5 la hectárea con cédulas del Bco. Hipotecario.

EL LUNES 17 de marzo, a las 3 p. m., en mi salón de ventas, San Martín 92. Después detalles. v5

A 2 HORAS DE LA CAPITAL —Notable granja o criadero, con muchas mejoras, es algo realmente lindo y lista para entrar a trabajar sin gastar un sólo centavo en mejoras. Dista 25 cuadras de la estación La Verde, C. G. F. C. de la P. de Bs. As. y a 2 leguas de la ciudad de Mercedes; son 14 hectáreas con casa de familia con muebles, útiles de labranza, 150 gallinas, coche, 4 caballos, vaca, cerdos, etc. Base, $ 6.000.

EL LUNES 17 de marzo, a las 3 p. m., en mi salón de ventas, San Martín 92. Después detalles. v5

EN EL PARTIDO DE ADOLfo Alsina, sobre las estaciones Gazcón y Goretti, 500 hectáreas de campo especial, apto para ganadería y agricultura; tiene población, alambrado en todo su perímetro. Base, 100 pesos la hectárea, con cédulas del Banco Hipotecario y otros plazos. Se visita por Carhué o Gazcón, es el campo conocido por de Segura.

EL LUNES 17 de marzo, a las 3 p. m., en mi salón, San Martín 92. Después detalles. v5m

Giménez Zapiola, Panelo y Cía.

CAMPO DE ALFALFA — EN Carlos Tejedor. El establecimiento La Manuela, 1.289 hectáreas, 70 áreas, a 1 y 1|2 leguas al NO. de Magnano F. C. L. P. a M. V., a 6 al SO. de Carlos Tejedor y a 4 al S. de Santa Inés del F. C. O. Linderos: al NO. Alberto Broni; al NE. José Suanda; al SE. Santiago Ham; y al SO. Martín Eyherebide. Campo alto, parejo, de tierra negra, con agua a poca profundidad. Tiene unas 600 hectáreas de alfalfa en buen estado. Alambrados en el perímetro y dividido en 6 potreros con 6 hilos lisos, uno de púa y postes de madera dura. Población de varios edificios, con casa para mayordomo, otra para peones, galpón de cinc, molino, tanque australiano y monte. Hay 3 jagüeles. Base definitiva, con orden terminante de liquidar pesos 150, por hectárea.

EL VIERNES 14 de marzo a las 3 p. m. en nuestro hall. 8 o|o. a cuenta de precio y 2 o|o de comisión en efectivo.—Giménez Zapiola, Panelo y Cía. Florida 239. 1p

J. R. Riglos

LANUS, V. INDUSTRIALES. —Para instalar una fábrica, propiedad, Máximo Paz 1249 al 65, 1700 v. c. Amplio edificio antiguo, refaccionable de dos salones de negocio al frente, 6 habitaciones, 3 cuadras al Oeste del tranvía del puerto de Retiro a Lanús, F. C. S. Base, 4.000 pesos. Con sólo 1.500 pesos al contado y el resto en 4 mensualidades con el 7 o|o rematará.

EL DIA 2 de marzo, a las 5 p. m. Datos, a mi oficina, Av. Dr. J. C. Paz 250. U. T. 74, Lanús. 1p

PERALTA MARTINEZ Y SERNA

CASAS

PARA RENTA EN BELGRANO. Buen edificio, constituido por dos negocios y habitación de familia, Echeverría 3701 al 15 esquina Washington. Dista cinco cuadras al NO. de la estación Belgrano F. C. C. A. Produce con contrato hasta 31|12|921, pesos 215 al mes. Base 18.000 pesos. Existe una hipoteca por pesos 8.000, con vencimiento en 20-11-1919, con opción a un año y medio más e interés de 9 o|o anual.

HOY VIERNES 28 febrero, a las 3 p. m., en nuestro hall de ventas, 320 San Martín 326. Terreno: Mide 34v30 de frente a Washington por 13v30 a Echeverría. Edificio: Con frentes imitación piedra y vidrieras y puertas con persianas metálicas. Consta de dos salones para negocio, siete habitaciones, dos cuartos de baño, dos cocinas, cuadra y horno de panadería, patios de mosaicos, agua corriente, obras de salubridad, etc. Título perfecto, 8 o|o. de seña y 2 o|o de comisión.—Peralta Martínez y Serna. f21

EN MONTE GRANDE—LA quinta, el sitio de recreo, la granja; todo, porque el hermoso paraje, la proximidad a la capital y las mejoras, lo permiten, dentro de su área: terreno de 4 hectáreas y 1.330 m. c. Da frente al bulevar La Plata, 14 cuadras al SE. de la estación, con casa de 4 habitaciones y dependencias, molino, tanque australiano, galpón de cinc de 7x15, chiquero, cercado, muchos frutales y forestales. Cercos de alambre tejido muy buenos. Base, $ 14.000.

HOY VIERNES 28 de febrero, a las 3, en nuestra casa, 320 San Martín 326. Conocida por de Giovine. Su visita con seguridad que interesará. Título perfecto. Informes, en nuestras oficinas.—Peralta Martínez y Serna. f20

BUENA CASA EN FLORES, Provincias Unidas 2781, entre Culpina y Lafuente. A cuatro cuadras de la plaza de Flores y dos de Rivadavia y el subterráneo. Base, $ 8.000.

EL JUEVES 6 de marzo, a las 3, en nuestra casa, 320 San Martín 326. Terreno: mide 12 varas de frente por 40 varas de fondo. Edificio: con jardín y verja de material y hierro al frente, consta de tres buenas habitaciones con galería y corredor de mosaicos, cuarto de baño, cocina, w. c. y un galponcito de madera y cinc, jardín frente a las habitaciones y fondo. Afirmado pago. Puede visitarse de 3 a 6 p. m. Título perfecto. 8 o|o de seña y 2 o|o de comisión.—Peralta Martínez y Serna. f24

ARTURO BARROS

HOY

JUDICIAL, EN MAR DEL Plata, zona del puerto. Quintas Nos. 95 y 98 del ejido Peralta Ramos.

EDICTO JUDICIAL

Por disposición del señor juez de primera instancia en lo civil de la capital Dr. Fernando Klappenbach, secretaría del autorizante, en el juicio "Ana Vigano de Tosello contra Andrés L. Berutti, su sucesión", se hace saber por el término de 20 días, que el martillero Arturo Barros procederá a vender en remate las quintas Nos. 95 y 98 del ejido Peralta Ramos, en Mar del Plata, cada una con superficie de 16.499.03 ms. cs., la primera con base de $ 1.649.90 m|n y la segunda con base de $ 1.315.25, equivalentes a las 2|3 partes de su tasación. Buenos Aires, febrero 5 de 1919. Dr. José M. Gutiérrez Sáenz Valiente, secretario. En el mismo acto venderá las manzanas 189, 149 y 398 con superficies de 21.598 m. c. 73 cent. Sin base.

HOY VIERNES 28 febrero, a las 4, en mi casa, calle San Martín 459. A cuenta del precio 8 o|o. Comisión 2 o|o. Pidan planos. —Arturo Barros. f9

calle Catamarca, entre San Martín y Rivadavia, las dos calles de mayor importancia comercial. Mide 10 varas por 50. Ambos terrenos son inmejorables bajo todo concepto, sobre líneas de tranvías. Visítense. Base $ 12 y 10 la v. c. respectivamente.

EL DOMINGO 2 de marzo, a las 5, el primero y a las 5.20 el segundo, en los mismos terrenos. Títulos perfectos. Seña 8 por ciento. Comisión 2 por ciento. Informes, San Martín 459 en Bs. As. o Casa Galcerán en Mar del Plata.—Arturo Barros. f20

HOY

ESTANZUELA EN GILES, a 8 cuadras de la estación Tuyutí. Consta de 146 hectáreas, 6 as. y 21 cents., con población de material, molino con 3 tanques, 3 corrales, alambrados exteriores, y 4 potreros con sus aguadas. Campo de pastos refinados y con agua excelente, conocido por de Costa Lima. Inmejorable para tambos por sus condiciones y por la facilidad que ofrece para el transporte de los productos. Está a un paso de Mercedes y a 4 horas de la capital. Linda con A. Casado, Manuel Lima, J. M. Casado, Mauricio R. de Serrat y Celedonio Lima. Base 240 $ la hectárea. El comprador puede aceptar si lo desea, una hipoteca de 20.000 $ al 8 o|o anual. Pidan planos.

HOY VIERNES 28 febrero, a las 4 p. m. en mi casa, calle San Martín 459. Seña 8 o|o. Comisión 2 o|o.—Arturo Barros. f18

*MAR DEL PLATA. TERRE*nos centrales. Uno en la avenida Independencia entre 25 de Mayo y 9 de Julio. Mide 20 varas por 50. Tiene pavimento de madera y asfalto al frente, y está situado entre chalets de significación. Otro en la

"EL MARTILLO" de Domecq, en Las Flores, establecimiento de campo de 1.898 hects. 42 as., 71 cents. Es completo, bien situado y en plena producción. La entrega al comprador se hará inmediatamente de escriturar. Cuenta con población principal de 9 habitaciones, 2 baños, etc., galpón de 20m.x13 y otra casa contigua de 7 habitaciones, ambas rodeadas de monte y huerta, con cerco de alambre tejido, molino y cañerías. Tiene, además, 2 puestos, montes, corrales, bañaderos, 2 molinos más y tanques australianos de 100.000 litros. Está dividido en 9 potreros y otros más de menor importancia, con buenos alambrados exteriores. La tierra es excelente y el establecimiento goza de merecida reputación por la variedad y refinamiento de sus pastos. Dista 3 1|2 leguas de la estación Pardo, del F. C. S., y 7 de Las Flores. Los interesados pueden revisarlo por cualquiera de los dos puntos, y los que vayan por Pardo, conviene que pidan indicaciones a don Santiago Aurand, en la misma estación. Las condiciones del campo son muy satisfactorias para ganadería y en parte para agricultura. Existen 200 hectáreas de maíz y avena, que benefician al comprador. Linderos: Margenat y Garman, Gentilini, Juárez, y Colmeyro. Base 150 pesos la hectárea, parte a 2 ó 3 años de plazo, con hipoteca al interés corriente si el comprador lo desea.

EL MIERCOLES 12 de marzo, a las 4 p. m., en mi casa, calle San Martín 459. Títulos perfectos. Seña 2 o|o. Comisión 2 o|o. Pidan planos.—Arturo Barros. f26

*MAR DEL PLATA. TERRE*no ideal. Calle Entre Ríos entre Alberti y Rawson, al lado de la esquina con la primera. Con asfalto al frente; a 4 cuadras de la plaza y B. Colón, próximo a la Rambla y rodeado de chalets valiosos, como los de Ugarte, del Solar, Urribelarrea y muchos otros. Mide 20 varas de frente por 50 de fondo. Venta sin base, al mejor postor, por liquidación.

EL DOMINGO 3 de marzo, a las 4.30, en Mar del Plata, sobre el mismo terreno. Título perfecto. Seña 8 por ciento. Comisión 2 por ciento. Informes, calle San Martín 459.—Arturo Barros. f26

ADOLFO BULLRICH y Cía.

EN MAR DEL PLATA sobre la loma del Tiro a la Paloma. La manzana número 1 de la chacra 368 con frente a la avenida del Golf, a la calle Tucumán (con macadam pago) y a las calles Arenales y Santa Isabel. Entre las residencias de los señores Urquiza, Ocampo, señora de Mitre y otros. La venta se hará en 3 lotes de 5.000 varas cuadradas cada uno, con opción. Base, $ 4.40 m|n. la vara cuadrada.

EL DOMINGO 2 de marzo, a las 3.30 p. m., en los mismos terrenos. Cada lote mide 50 varas de frente a la calle Tucumán por 100 varas de fondo. Exigiremos el 8 o|o a cuenta de precio y el 2 o|o de nuestra comisión. Otros informes, pídanse en nuestra casa, Florida 269 y 273.—Adolfo Bullrich y Cía. f30

Carlos Villar Sáenz Peña

HOY

*JUDICIAL — 200 HECTA*reas en San Luis, departamento de General Pedernera, partido de Mercedes, a 1 legua de la estación Las Isletas, 2 de Nueva Escocia y 4 de la ciudad de Mercedes. Campo llano, apto para agricultura y ganadería, agua dulce y abundante de 12 a 14 metros, molino con tanque australiano y bebederos de hierro, alambrado en todo su perímetro, población de 2 piezas con chapas de cinc y corral alambrado. Linda al Norte con vía del F. C. P., al Sur con Antonio Arrayon, al Este con herederos de Miguel B. Pastor y al Oeste con señor Green. Tasación, pesos 8.000. Base las 2|3 partes pesos 5.333.33 m|n. igual a pesos 26.66 la hectárea.

EL VIERNES 28 de febrero a las 3.30 p. m. en mi hall, Reconquista 331. Venta por orden del señor juez en lo civil doctor Pedro V. Meléndez, secretaría doctor Alberto C. Oderigo, en los autos Esteban Luengo (su concurso). Seña 8 o|o y 2 o|o de comisión. Planos e informes en mis oficinas, Reconquista 331. v28

Pedro Bravo y Cía.

LOS CAMPOS DE "LA RICA", en Chivilcoy. A sólo 4 horas de la capital federal. 1.600 hectáreas subdivididas en 36 chacras de 6 a 70 hectáreas. Parte del antiguo establecimiento "La Rica", con las estaciones del mismo nombre, de los ferrocarriles Oeste y Midland, dentro del campo y 4 leguas al SE. de Chivilcoy. Tierras excepcionalmente buenas, de condiciones inmejorables para cualquier clase de cultivos y con agua dulce de primer orden a poca profundidad. Venta con opción amplia, libre de contratos. Bases de $ 300 a 400 la hectárea. 40 o|o al escriturar y el resto a plazo, en 4 cuotas iguales a 1, 2, 3 y 4 años de plazo, con garantía hipotecaria y 8 o|o de interés anual por semestres anticipados.

EL DOMINGO 9 de marzo, a las 2 p. m., en el hotel Valerga, de Chivilcoy. Después detalles completos, mientras tanto solicítense planos e informes en nuestra casa, Corrientes 447.—Pedro Bravo y Cía. v9ms

Corral y Lauria

HABIENDOSE DISUELTO la sociedad José Conti y Cía., hemos instalado nuestras oficinas en la calle San Martín 291, donde continuamos operando en remates ventas particulares e hipotecas, no cobrando gasto alguno si no se efectuaran las ventas que se nos encomiendan. Horas de oficina: 9 a 12 y 1 a 6. v28

Alchourron Hnos.

Remates — Comisiones — Consignaciones

"LOS GALPONES" EN RAUCH

En el deslinde con el partido de Las Flores, a 4 leguas de Colman (F. C. S.) y 6 de Las Flores.

5.400 hectáreas 5.400

Establecimiento formado.

EN CINCO LOTES

cuyas dimensiones y bases especificaremos en breve. Grandes facilidades de pago: 1|2 al contado y 1|2 a 2 y 4 años de plazo, con el 6 o|o de interés.

Entrega inmediata

Venta por orden y cuenta de su dueño.

EL VIERNES 21 DE MARZO a las 3 p. m.

En nuestro hall, Sarmiento 442|448, Buenos Aires. Próximamente reaparecerá este aviso con detalles completos. Más datos, en nuestra casa.

ALCHOURRON Hnos. v5

Angel Velar & Cía.

EL CHARA, DE LURO EN Villarino, a 18 leguas de Bahía Blanca y a 6 de la estación H. Ascasubi, F. C. P., línea a Patagones, sobre el Atlántico y sobre el río Colorado, con puerto propio sobre la abrigada y pacífica bahía Brightmann, dotado el puerto de muelle y espaciosos galpones a escasas horas de navegación hasta Bahía Blanca, con fletes sumamente módicos por agua. 36.503 hectáreas, divididas en 17 lotes con superficies entre 922 y 3.929 hectáreas. La tierra es excelente para trigo y para avena y una condición primordial de estos campos, justamente probada los últimos años de mezquinas lluvias es su aptitud evidente para la alfalfa, de fácil logro y cuyo arraigo se hace tan efectivo que a pesar de las sequías persistentes, los cuadros alfalfados se conservan lozanos a través de varios años que tienen. Abundan en toda la extensión del campo los pastos tiernos y es notoria en la zona la facilidad con que se cubre de trébol y alfilerillo. Estas tierras han sido destinadas casi siempre a la cría de ovejas, siendo proverbial el desarrollo de la especie, pero esto no ha excluido la explotación con ganado vacuno y caballar, seguida siempre con todo éxito y persistiendo en la creación de alfalfares, la capacidad ganadera será un asombro dentro de poco. Para la formación de arboledas, tanto de sombra como frutales y de adorno, y para los cultivos intensivos de hortalizas y legumbres, dan muestra eficaz los establecimientos que los señores Luro poseen en el Colorado, bien reputados en el Sur. Las aguas subterráneas se hallan de 3 a 4 metros, de perfectas condiciones potables en los años de cierta regularidad pluvial, pero la provisión de agua dulce de la mejor calidad y en la cantidad mayor cuanto sea necesaria, está asegurada para estos campos, mediante un gran esfuerzo inicial realizado por los señores Luro, cual es la construcción de dos canales que partiendo del río Colorado, el uno limita este campo por la parte Sur y el otro lo cruza por su mitad. De estos canales ya existentes pueden derivarse otros que lleven el agua a todos los lotes que hoy salen a la venta, siendo la construcción de estas vías de agua de costos baratísimos, dada la naturaleza del suelo. Bases de venta entre pesos 33.50 y pesos 59.50 la hectárea con excepción de 3 lotes de inferior calidad que salen con bases de pesos 12 y pesos 21. Esas bases representan el 70 o|o de las tasaciones recientemente efectuadas por el Banco Hipotecario Nacional y tenemos orden terminante de vender con cualquier oferta que las exceda. Los compradores pueden hacerse cargo de las hipotecas en cédulas hipotecarias nacionales adjudicadas a cada lote y que varían entre pesos 23.75 y 38.83 por hectárea con excepción de los 3 lotes ya mencionados donde tienen adjudicados pesos 8 y pesos 14.68. El excedente entre dichas hipotecas y el precio de venta, pueden también si lo desean, abonarlo la mitad al contado y la mitad a 1 año de plazo con 7 o|o de interés. Las escrituras serán otorgadas por el escribano del Banco Hipotecario Nacional en Bahía Blanca, señor César A. Castagnet. El remate se efectuará

EL VIERNES 28 de febrero a las 2 p. m. en el hotel Lopetegui, calle Chiclana y Las Heras, Bahía Blanca, en cuyo acto exigiremos de todo comprador el 8 o|o de seña a cuenta de precio y el 2 o|o de nuestra comisión. Para visitar el campo, tomar el tren del F. C. P. línea a Patagones que sale de Bahía Blanca los lunes, miércoles y viernes a las 11.30 a. m. y bajarse en estación H. Ascasubi donde se llega a la 1.41 p. m.; allí encontrarán los interesados automóviles que los conducirán al establecimiento, donde se les facilitará los medios para que puedan inspeccionar el campo y donde también tendrán comodidades para alojarse. Soliciten planos con fotografías, detalles de las hipotecas y otros informes, a nuestra casa San Martín 323, o al hotel Lopetegui en Bahía Blanca.—Angel Velar y Cía. f7

PUBLIO MASSINI & Cía.

Socios: F. ASTOUL BONORINO — JACOBO LYNCH

BARTOLOME MITRE 3276, entre Anchorena y Laprida. Sala, comedor, 3 dormitorios, baño y cocina, 9 varas por 30. Venta judicial. Base pesos 18.493,66 c|l.

EL DOMINGO 16 de marzo a las 4. Allí. Después detalles.—Publio Massini y Cía. v8m

*GAZCON 231 ENTRE BAR*tolomé Mitre y Díaz Vélez. Buena casa, sala, 3 dormitorios y dependencias. Base pesos 3.500. A plazos.

EL DOMINGO 16 de marzo a las 5 p. m. Allí. Después detalles.—Publio Massini y Cía. v8m

*EN TEMPERLEY, DOS TE*rrenos muy centrales a 1 cuadra de la estación. Calle Garay entre Cuyo y Delicias. Sin base. A plazos.

EL DOMINGO 16 de marzo a las 3. Allí. Después detalles.—Publio Massini y Cía. v8m

EN VILLA DEL PARQUE— Amplio terreno. Argerich entre Nazarre y Pedro Lozano. A 1 cuadra de la estación. Base pesos 2.50 vara. Venta judicial.

EL 20 de marzo a las 3 p. m. en nuestra casa. Después detalles.—Publio Massini y Cía. v8m

EN QUEQUEN — EN LA quinta 22, sección A. A dos cuadras del camino de automóviles de Mar del Plata a Necochea. Venta judicial. Base, 1.666,66 pesos. Superficie: 2.500 metros.

EL JUEVES 20 de marzo a las 3 p. m. en nuestra casa. Después detalles.—Publio Massini y Cía. v8m

*EN CORDOBA — DEPAR*tamento 3.o Arriba, 857 hectáreas. Venta judicial de la tercera parte indivisa. Base 10.670 pesos. En breve, fecha y detalles. —Publio Massini y Cía. v8m

5.000 HECTAREAS EN LA Pampa. Sección 18, fracción C. Lote 7. Venta judicial. Base 30.000 pesos. En breve fecha y detalles.—Publio Massini y Cía. v8m

Saúl Z. Herrera

92 San Martín 92—U. T. 6731 (Avenida)

JUDICIAL — PROPIEDAD, calle Alvarez 948 y Lerma. Base, 7.000 pesos. Edificio de 3 dormitorios y dependencias. Visítese.

EL DGO. 2 de marzo, a las 5 p. m., en la misma. f23

3 CASAS Y 1 CHACRA. EN el centro del pueblo 9 de Julio, F. C. O., a liquidar por división de sociedad con bases regaladas a saber:

Propiedad calle San Luis 206 esquina San Juan 401. Base, $ 2.500.

Casa 25 de Mayo 84. Base, $ 800.

Casa de renta, Río Paraná 212 esquina San Juan 101|113. Base, $ 1.500.

Chacra conocida por Hornos de Chiquín, de 199.18 metros al Sudeste por 322.16 metros de fondo con frente a grandes avenidas, señalada en el plano oficial con el número 138. Con 2 buenos edificios de material, alambrado en toda su extensión, molino marca Guanaco con tanque australiano. Mayores datos e informes en mis oficinas; para visitar las casas y chacra, dirigirse al señor Domingo Panizza, Libertad 564. Las escrituras serán otorgadas ante los escribanos Ferraria y Chaves. La venta la efectuaré en el pueblo 9 de Julio en la finca San Luis esquina San Juan. Próximamente detalles.

EL DOMINGO 16 de marzo, a las 4 p. m., allí. v9

Sarracino y Cía.

EN LOBOS (F. C. S.)

53 h. 99a. y 68 ca.

DOS CHACRAS UBICADAS a cuatro cuadras de la estación Chacras; tierra especial para ganadería o agricultura. Están arrendadas con contrato que vence el 30 de junio del corriente año.

EL DOMINGO 2 de marzo a las 10 a. m. en nuestro escritorio. Base pesos 350 la hectárea con facilidades de pago. Por mayores informes dirigirse a nuestro escritorio central en Lobos.—Sarracino y Cía. v1m

Francisco Romano

En LA BOCA. A 3 CUADRAS del Parque Lezama y una de la avenida Patricios. Una verdadera pichincha, de gran renta. Casa moderna, calle Hernandarias 372|74, entre Salado y Gualeguay. Mide 10 por 44 varas. Consta de dos pisos: Piso bajo: sala, 3 dormitorios, pieza servicio, 6 cocinas, baño, 4 piletas de lavar, cloacas y adoquinado pago; piso alto: 2 salas, vestíbulo, 2 dormitorios, baño completo, cocina, w. c., puerta cancel, escalera de mayólica, luz eléctrica, frente imitación piedra, 2 piletas, etc. Renta $ 4.200 anuales. Base, pesos 25.000, incluso 8.000 cédulas, renta 3.600 anuales.

EL DOMINGO 3 de marzo, a las 4.30, allí. v2

*EN EL DOCK SUR, FREN*te a la fábrica alemana, a 50 metros del tranvía, casa calle Martín J. Núñez 1515|17. Mide 10x24 varas. Consta de 2 salones, 4 dormitorios de madera y cinc, 2 cocinas grandes, w. c., luz eléctrica, agua corriente, etc. Renta 720 $ o sea el 20 1|2 o|o sobre la ínfima base de 3.500 $.

EL DOMINGO 2 de marzo, a las 3.30, allí. v2

CASA EN AVELLANEDA — Calle Sin Nombre 905, entre Laprida y Palacios, a 3 cuadras de la avenida Mitre y 1 1|2 del tranvía de la Cía Alemana, bajar calle Pinto altura 700. Mide 9x75 varas. Consta de 4 hab. de madera y cinc, 3 cocinas, w. c., aguas corrientes, varias plantas frutales, parrales, galería, etc. Base, $ 3.000.

EL DOMINGO 2 de marzo, a las 3, allí. Datos, Cangallo 521. U. T. 2814, Av. y Olavarría 589. v2

✕ Carlos Olmi ✕

HOY

CASA AMPLIA EN FLORES —Central, Avenida Avellaneda 2744, entre Condarco y Terrada. Casa de salud, con sol, aire, luz y cielo. Tranvías núms. 88 y 99 por la puerta. 1 cuadra de Naxca, 4 de Rivadavia con subterráneo, 4 de la estación Flores y 5 de la plaza. Gran frente de 10 varas 50 por 28 de fondo. 7 habitaciones, 3 ventanas, baño, cocina, aguas corrientes, amplia acera con arboleda y adoquinado pagado hasta el día de la escrituración. Base: 8.000 $, es decir, 17 $ vara por terreno y edificio en aquel sitio.

HOY VIERNES 28 febrero, a las 4 p. m., en Reconquista 353. Visítese a toda hora. Los títulos perfectos y libreta de adoquinado, pueden verse en nuestras oficinas. Seña 8 o|o. Comisión 2 o|o. Datos, Reconquista 353, U. T. 3290, Avenida. 216

JUDICIAL — EN OLIVOS— A 20 metros del Club lawn-tennis, sobre la plaza, iglesia y las estaciones Olivos, Borges y Bartolomé Mitre, del ferrocarril Central Argentino, hasta donde llega el eléctrico Lacroze. Afirmamos, sin vacilar, que, en Olivos, no hay mejor ubicación. Es la esquina (cercada de alambre tejido), Salta y Franco Pelliza, 17m32 (20 varas) a Salta (frente al 2794) por 43m30 (5 varas) a Franco Pelliza (frente al número 1075). Son 1.000 varas cuadradas. Sin base, por lo que den y con el adoquinado totalmente pagado por las dos calles y la vereda por Salta, también pagada. Acto seguido, venderemos 2 lotes, de 8 metros 66 de frente por 28m60 de fondo cada uno, a una cuadra de la avenida Maipú (continuación de Santa Fe), una de la estación Bartolomé Mitre y una del eléctrico Lacroze. Calle Olavarría entre Urdelarrea y calle al Río. El adoquinado de la avenida Maipú, se dará pagado hasta el día de la escrituración. Desde esa fecha, el pago del adoquinado que sólo representa pesos 8.50 y 9.20 por cada lote, respectivamente, por año, es por cuenta del comprador. Orden del señor juez doctor Mackinlay Zapiola, secretaría Paz, expediente número 2030. Venta sin base. Si resultase más de un comprador, las escrituras se extenderán ante el escribano señor A. L. Benguria.

HOY VIERNES 28 febrero a las 4 p. m., en nuestra casa, Reconquista 353. Solicítense planos por correo, teléfono o personalmente a Olmi, Reconquista 353, U. T. 3290 (Avenida). Seña 50 o|o. Comisión 2 o|o.

Joaquín C. Nieto

JUDICIAL — 2 CHACRAS en el pueblo de Saladillo. Las señaladas con los números 370 y 371, plano general. Superficie, 21 hectáreas, 38 áreas y 87 centiáreas cada una, venderé sin base en Buenos Aires, calle Sarmiento número 643 (Sólo piso).

EL SABADO 1o. de marzo, a las 3 p. m. Orden juez doctor Julio P. Aramburú en los autos sucesorios de don Mariano Macedo. Seña, 10 o|o. Comisión, 2 o|o. Informes Sarmiento 643, Buenos Aires, calle 7 número 747, La Plata. v1m

Warley y Piñeyro

JUDICIAL — VIRGENES 1263, midiendo metros 8.66 al SE., metros 27.15 SO. y metros 37.26 al NE., constando de tres habitaciones, baño, cocina, w. c., etc. Base pesos 6.666.66 m|n.

EL SABADO 1.o de marzo, a las 3 p. m. sobre la misma. Por disposición del señor juez de comercio, doctor Juan B. Estrada, secretaría autorizante, en los autos Marchio Juan y Pompei Emilio. Seña 8 o|o. Comisión 2 o|o. Datos en Talcahuano 481. v28

Casares Hnos. y Diehl

CHACRAS EN GUATRACHE

Base $ 75 la hect. - A plazos

EL JUEVES 20 DE MARZO —Campo conocido por de Pueyrredón, ubicado en la mejor zona de trigo de la Pampa. Son 4.600 hectáreas, sobre Remecó, F. C. P., a 1 1|2 leguas de Guatraché; que salen a la venta fraccionadas en 49 chacras de 36 a 109 hectáreas. Con opción y posesión inmediata. Base de venta $ 75 m. n. la hectárea, mitad al contado y mitad a uno y dos años de plazo, con 6 por ciento de interés. Planos detallados solicítense por correo o personalmente en nuestras oficinas, Sarmiento 357. — Casares Hnos. y Diehl. v28

*JUDICIAL — PARA NEGO*cio. En Bánfield. Un edificio, con comodidades para casa de negocio, a 8 cuadras de la estación del F. C. Sud, y a una del tranvía, calle General Campos esquina Rincón. Edificada en terreno de 58.40 metros de frente a la calle Rincón, 53.57 metros a la calle General Campos, 63.86 metros en su costado Norte y 59.55 metros en el costado Oeste. Superficie total, 3.611:10 metros cuadrados (libre de ochavas) en la manzana designada en el plano especial con la letra O. en el paraje denominado Banfield, partido de Lomas de Zamora, provincia de Buenos Aires. Consta de salón para negocio, otro salón para depósito, 6 habitaciones, dos piezas de servicio, cocina, w. c. y pileta. Edificio de material en mampostería de ladrillo y cal, frente imitación piedra, techos de bovedilla, y hierro galvanizado, tirantería de hierro, puertas y vidrieras en el negocio, con celosías metálicas, pisos de pino, baldosas y portland, en la parte del frente no edificada tejido de alambre con cinco portones. Tasación, $ 20.647 m|n. Base de venta, 2|3 partes de la tasación, pesos 13.764.66 m|n.

EL SABADO 1.o de marzo, a las 4 p. m., sobre la misma propiedad por orden del señor juez en lo civil de la capital de la República, doctor P. V. Meléndez, en los autos C. Territorial Argentino c. A. Gavarono (su sucesión) y Sebastián Gambaudi que tramitan por ante la secretaría Cúneo. El comprador entregará en el acto del remate el 8 o|o de seña a cuenta de precio y el 2 o|o de nuestra comisión. Otros informes en nuestra casa, Sarmiento 357, Buenos Aires.—Casares Hnos. y Diehl. f15

110 CHACRAS EN ROSARIO —Con excepcionales facilidades de pago. "El Carmen", de Alvear, ubicado sobre la estación C. Bogado, del F. C. C. Córdoba, a poca distancia de Godoy, F. C. C. Argentino, a una hora de Rosario, media hora de puerto Villa Constitución y una de San Nicolás. La zona de mejores campos de la provincia de Santa Fe, que forman parte con los campos del Norte de la provincia de Buenos Aires, de la región reputada por excelencia, como la más apta para agricultura de toda la República. Goza "El Carmen" de Alvear, de gran fama entre los campos de esa región, por la calidad de sus tierras que son ricas en humus, aptas para toda clase de cultivos, parejas, sin desperdicio, y con agua dulce en abundancia en todo el campo. Se hallan actualmente dedicadas a agricultura, dando resultados extraordinarios y en los campos de la zona, donde se cultivan papas, se recogen anualmente dos cosechas de este producto. En esta región se pagan hasta 50 $ de arrendamiento por cuadra. Como ubicación es excepcional, pues se halla rodeado por líneas de ferrocarriles, de trocha ancha y económicos de trocha angosta, que lo ponen en comunicación directa y rápida con los principales centros de exportación y consumo; la concurrencia de varias líneas ferroviarias se traduce en tarifas reducidas, fruto de dicha competencia. Siendo el deseo de los propietarios de estas tierras hacer que ellas pasen a poder de hombres laboriosos aunque dispongan de pequeños capitales, a fin de que se establezcan en tierras propias, evitándose los inconvenientes, molestias y grandes precios que se exigen por arrendamientos; han resuelto realizar la venta en condiciones excepcionalmente liberales, y en forma de que insensiblemente con más o menos lo que se paga por arrendamiento se constituyan en propietarios de tierras que les rendirán con creces el capital y trabajo empleado. Al efecto se han fraccionado las 2.900 hectáreas "El Carmen" en 110 lotes de superficies que varían entre 18 y 40 hectáreas que se entregarán perfectamente divididos y amojonados, dándose su posesión en los primeros días de mayo próximo, saliendo a la venta con base de pesos 450 m|n. la hectárea (con opción,) importe pagadero mitad al contado y mitad en cédulas del Banco Hipotecario Nacional, a 33 años de plazo, y 6 o|o de interés anual (préstamo que se acordará a los compradores que así lo deseen). El excedente entre la base y el precio de venta a un año de plazo con 7 o|o de interés anual. La fracción en venta linda en conjunto por el NE. con la sucesión de C. Sosa, V. Ibarra, M. Olosa, F. Márquez, suc. de S. Pierce; por el SE. con Diego de Alvear, por el NO. con Patricio Ward, y por el SO. vía del ferrocarril Central Córdoba, en medio, con suc. de Eleuterio Varela Navarro, y pueblo Navarro. Las escrituras se otorgarán por ante el escribano que designe el Banco Hipotecario Nacional. Para revisarlo por estación C. Bogado, del F. C. C. Córdoba, o por Godoy del F. C. C. A., diríjanse en ésta a la casa Cattaneo. El remate se realizará

EL SABADO 8 de marzo, a las 1.30 p. m., en la ciudad de Rosario, en el local de ventas de los señores Lejarza Gilena y Somoza, calle Córdoba 958, Rosario, cedido galantemente. Los compradores entregarán en el acto del remate el 8 o|o de seña a cuenta de precio y el 2 o|o de nuestra comisión. Planos y mayores informes, solicítense por correo o personalmente en nuestras oficinas, Sarmiento 357, Buenos Aires, o a los señores Lejarza Gilena y Somoza, Córdoba 958, Rosario de Santa Fe.—Casares Hnos. y Diehl. v1m

JUDICIAL — CHACRAS EN San Nicolás. Con cédulas y a plazos. Son 1.104 hectáreas de tierra de inmejorables condiciones, ubicadas en la zona excepcional para agricultura de la República, aptas para toda clase de cultivos, con agua buena y abundante a poca profundidad. Lindan con el ejido de la ciudad y puerto de San Nicolás, entre las estaciones Rojo y Campos Salles, el F. C. C. Argentino, partido de San Nicolás de los Arroyos, provincia de Buenos Aires. Forman el campo de la sucesión del doctor Juan José Romero, cuya venta se realizará por orden judicial, en los autos sucesorios, fraccionado en 19 lotes, cuyas superficies varían entre 41 y 103 hectáreas, y con las reducidísimas bases de $ 250, $ 300 y $ 370 m|n. la hectárea, con las facilidades para su pago, que damos a continuación: El Banco Hipotecario Nacional acuerda a los compradores de estas tierras un préstamo en cédulas a 33 años de plazo y 6 o|o de interés de $ 148.15 m|n. a $ 224.25 m|n. por hectárea, según lote.

Superficies, bases y total del préstamo acordado por el Banco Hipotecario Nacional a cada lote.

Con base de $ 250 m|n. la hectárea:
Lote 1. Superficie, 103 hectáreas, 12 áreas, 65 centiáreas. Préstamo, $ 15.400 m|n.
Lote 2. Superficie, 99 hectáreas, 21 áreas, 97 centiáreas. Préstamo, $ 14.700 m|n.
Con base de $ 300 m|n. la hectárea:
Lote 3. Superficie, 58 hectáreas, 65 áreas, 34 centiáreas. Préstamo, $ 11.100 m|n.
Lote 4. Superficie, 63 hectáreas, 51 áreas, 10 centiáreas. Préstamo, $ 12.000 m|n.
Lote 5. Superficie, 60 hectáreas, 16 áreas, 90 centiáreas. Préstamo, $ 11.400 m|n.
Lote 6. Superficie, 60 hectáreas, 05 áreas. Préstamo, $ 11.400 m|n.
Lote 7. Superficie, 52 hectáreas, 36 áreas, 66 centiáreas. Préstamo, $ 9.100 m|n.
Lote 8. Superficie, 52 hectáreas, 24 áreas, 35 centiáreas. Préstamo, $ 9.100 m|n.
Lote 9. Superficie, 52 hectáreas, 38 áreas, 49 centiáreas. Préstamo, $ 9.100 m|n.
Lote 10. Superficie, 52 hectáreas, 24 áreas, 35 centiáreas. Préstamo, $ 9.000.
Lote 11. Superficie, 52 hectáreas, 40 áreas, 36 centiáreas. Préstamo, $ 10.400 m|n.
Lote 12. Superficie, 53 hectáreas, 24 áreas, 35 centiáreas. Préstamo, $ 10.400 m|n.
Lote 13. Superficie, 51 hectáreas, 24 áreas, 63 centiáreas. Préstamo, $ 10.200 m|n.
Lote 14. Superficie, 62 hectáreas, 37 áreas, 37 centiáreas. Préstamo, $ 12.400 m|n.
Con base de $ 370 m|n. la hectárea.
Lote 15. Superficie, 66 hectáreas, 93 áreas, 71 centiáreas. Préstamo, $ 14.300 m|n.
Lote 16. Superficie, 41 hectáreas, 65 áreas, 40 centiáreas. Préstamo, $ 9.300 m|n.
Lote 17. Superficie, 41 hectáreas, 02 áreas, 50 centiáreas. Préstamo, $ 9.200 m|n.
Lote 18. Superficie, 41 hectáreas, 73 áreas, 62 centiáreas. Préstamo, $ 9.800 m|n.
Lote 19. Superficie, 41 hectáreas, 05 áreas, 72 centiáreas. Préstamo, $ 9.200 m|n.

El saldo hasta el precio de compra se abonará 1|3 parte al contado, 1|3 parte a seis meses y 1|3 parte a un año de plazo, con 6 por ciento de interés anual.

Dada la clase de las tierras en venta, su excepcional ubicación sobre un centro de importancia comercial y con un buen puerto de exportación, lo bajo de las bases de venta, casi puede decirse precios desconocidos para fraccionamientos en esa zona, y las grandes facilidades que se acuerdan para su pago, conceptuamos esta operación como una de las que deben interesar vivamente a los agricultores que deseen hacerse propietarios, adquiriendo a largos plazos, una chacra en esta codiciada zona, donde raramente se realizan fraccionamientos de la importancia del que nos ocupa.

La fracción en venta linda en conjunto con Despouey, Cerlotti, Taylor y Castelli, por el NE., con el arroyo del Medio que la separa de la provincia de Santa Fe; al NO., por el SE. con herederos de Segundo García y por el SO. con Poue, Goffredi, Domínguez, Sivori y Rebuffo. El remate se realizará

EL DOMINGO 16 de marzo, a las 3 p. m., en la ciudad de San Nicolás, F. C. C. Argentino, en el hotel Central Español, de la señora María S. de Moreno, calle Nación 144, por orden del señor juez en lo civil de la capital de la República, doctor Arturo Seeber, en los autos caratulados Juan José Romero (su sucesión), que tramitan por la secretaría Depietri. Los compradores entregarán en el acto del remate el 8 o|o de seña a cuenta de precio, y el 2 o|o de nuestra comisión. Planos y otros datos, solicítense por correo o personalmente en nuestras oficinas, Sarmiento 357, Buenos Aires. —Casares Hnos. y Diehl. 126

PRÓXIMOS REMATES Y FERIAS DE GANADOS

José Bacigaluppi

Ex socio de la casa Bacigaluppi y Rúa

AVISOS NUEVOS

Casa Araoz 1337 y CORDOBA.
Amplia y moderna. Con adoquinado pago, cloacas, aguas corrientes y luz eléctrica. Base pesos 12.000. Barata. Puede rentar $ 150 al mes. 10x39v14 y 40v62. Verja, jardín, 4 habitaciones, comedor, baño, cocina y pileta. Visítese. Después detalles.—José Bacigaluppi, San Martín 56.
EL DGO. 9 de marzo a las 4.30 en la misma. v1

CON CEDULAS — OCASION
Magnífica casa, construída sobre tirantería de hierro. En Floresta, Av. Directorio 3450 entre Dolores y Azul, 2 cuadras de Provincias Unidas y 4 al S. de Rivadavia. Base pesos 8.500 incluso pesos 5.000 cédulas. Renta fácil, $ 80 al mes. 10x43v18 y 40v33. Verja, jardín, 4 habitaciones, comedor, baño, cocina. Aguas corrientes y luz eléctrica. Visítese. Después detalles.—José Bacigaluppi, San Martín 56.
EL DGO. 9 de marzo a las 3.30 en la misma. v1

Victoria 3267, CON CEDULAS
En pleno Once. Buena casa compuesta de sala, escritorio, 3 piezas, comedor, baño, cocina y servicio. Aguas corrientes, luz eléctrica, cloacas, adoquinado pago y tranvía número 2 al frente. Terreno: 9v80 por 30 varas. Renta fácil pesos 150. Base pesos 14.000 incluso 8.000 cédulas. Visítese. Después detalles.—José Bacigaluppi, San Martín 56. U. T. 1168 Avda.
EL DGO. 9 de marzo a las 4, en la misma. v1

Salguero esquina JUNCAL —
Números 2295 al 97 a la primera y números 2296|2300 a la segunda. Propiedad de renta. Salón negocio, casa a la calle, 5 habitaciones interiores, cocina y servicio. Renta pesos 140 al mes. Base pesos 13.000 incluso 10.000 pesos cédulas, pudiendo dejarse en segunda hipoteca 3.000 pesos a un año de plazo, interés 8 o|o. Sin dinero se adquiere! Visítese. Después detalles.—José Bacigaluppi, San Martín 56. U. T. 1168, Avda.
EL DGO. 9 de marzo a las 5, en la misma. v1

CASAS

Casa Almagro 1776 y Soler —
A 3 cuadras de la plaza Guemes e iglesia Guadalupe y 5 de la Av. Santa Fe. Lindo barrio. Base definitiva 7.000 $. Renta fácil 80 $ al mes. Venta, como judicial. Orden de los herederos de Angela María Diana de Saulino y otros, cuyos autos se tramitan ante el juzgado del doctor Meléndez, secretaría doctor Oderigo. TERRENO: 10 por 20v80 y 17v18 y 10v67 de contrafrente. EDIFICIO: 3 habitaciones, cocina, servicio, sótano, pisos tea, cielos rasos de yeso, patio, baldosas, etc. Aguas corrientes, adoquinado pago, tranvías, etc. Visítese. Datos, José Bacigaluppi, San Martín 56. U. T. 1168, Avenida.
PASADO MAÑANA DOMINGO 2 de marzo a las 5.30 en la misma. Aunque llueva. v1

Naón y Bustillo

530 B. Mitre 530

JUDICIAL —CON RETASA
Terrenos en Belgrano.
1o.—Lote de terreno, calle Gral. Paz, entre Olazábal y Blanco Encalada, lote No. 5, mide 7.794 metros de frente por 24.646 metros de fondo. Superficie total 192.0909 metros cuadrados. Base de venta, $ 12.50 m|n el metro cuadrado, o sean las 2|3 partes de la tasación reducida en un 25 o|o. La escritura para este lote será otorgada por el escribano don Pedro P. Lalanne.
2o.—Lote de terreno avenida Forest entre Carbajal y Sin Nombre, lote No. 3 de la manzana A; y mide 12.63 metros de frente al NE., 35.48 metros de fondo en el costado NO.; 39.12 metros de fondo en el costado SE.; y 18.09 metros en el contrafrente. Superficie total 535.63 metros cuadrados. Base de venta, $ 7.50 m|n el metro cuadrado o sean las 2|3 partes de la tasación reducida en un 25 o|o.
3o.—Lote de terreno calle Esteco entre Amenábar y Gral. Paz, lote No. 48, y mide: 8.66 metros de frente al NO., 42.30 metros de fondo en el costado SO.; 42.18 metros de fondo en el costado NE., y 8.66 metros en el contrafrente. Superficie total 364.32 metros cuadrados. Base de venta, $ 17.50 m|n el metro cuadrado, o sean las 2|3 partes de la tasación reducida en un 25 o|o.
4o.—Lote de terreno calle Esteco entre Amenábar y Gral. Paz, lote No. 50, mide: 8.66 metros de frente al NO.; 42.06 metros de fondo en el costado SO.; 41.93 metros de fondo en el costado NE., y 8.63 metros en el contrafrente. Superficie total 364.24 metros cuadrados. Base de venta $ 17.50 m|n el metro cuadrado, o sean las 2|3 partes de la tasación reducida en un 25 o|o.
5o.—Lote de terreno calle Olleros esquina 3 de Febrero, Mide 10.56 metros de frente al SE. sobre Olleros; 36.67 metros de frente al SO. sobre 3 de Febrero; 36.67 metros en el costado NE., y 10.56 metros en el NO. Superficie total 387.24 metros cuadrados. Base de venta, $ 17.50 m|n el metro cuadrado, o sean las 2|3 partes de la tasación reducida en un 25 o|o.
6o.—Lote de terreno calle Federico Lacroze entre Cabildo y Gral. Paz, lote N. 8, mide: 8.507 metros de frente al SE.; 30.31 metros de fondo en el costado NE.; 30.90 metros de fondo en el costado SO., lindando con el lote No. 9; y 8.66 metros en el contrafrente. Superficie total, 264.905 metros cuadrados. Base de venta, $ 25 m|n. el metro cuadrado, o sean las 2|3 partes de la tasación reducida en un 25 o|o.
7o.—Lote de terreno, calle Federico Lacroze entre Cabildo y Gral. Paz, lote N.o 9, mide 8.507 metros de frente al SE., 30.90 metros en el costado NE., 31.10 metros en el costado SO. y 8.66 metros en el contrafrente. Superficie total 266.073 metros cuadrados. Base de venta, $ 25 m|n el metro cuadrado, o sean las 2|3 partes de la tasación reducida en un 25 o|o. Las escrituras para estos últimos 6 lotes serán otorgadas por ante el escribano don Horacio J. Solari (San Martín 195). Estas ventas se realizarán:
EL JUEVES 6 de marzo a las 3 p. m., en nuestro hall de ventas, calle Bmé. Mitre 530, por orden del señor juez de lo civil de la capital federal, doctor Pedro V. Meléndez, por la secretaría del doctor y. C. Delheye, en el expediente No... Folio 378. Seña 8 o|o y 2 o|o de comisión. Mayores datos a nuestras oficinas, Bmé. Mitre 530.—Naón y Bustillo. f20

Madero y de la Torre Urizar

JUDICIAL — PROPIEDAD
Méndez de Andés 501 y 506, (adoquinada), esquina Parral. Edificio compuesto de un salón de negocio, frente imitación piedra, cortinas metálicas, y 5 habitaciones, cocina y w. c. El terreno mide según títulos, 11 mts. 42 de frente a Méndez de Andés, por 22 mts. 82 con frente a Parral, 22 mts. 10 en el costado O.; y 9 mts. 70 en el costado N. Por orden del señor juez Dr. F. Klappenbach, secretaría Dr. J. E. Cirio, en el juicio caratulado Gaya Gabriel, contra González de Fontores Da Pia. Base 2|3 partes de la tasación $ 6.133, 32.
EL DOMINGO 2 de marzo, a las 3 y 30 sobre la misma propiedad. Seña 8 o|o. Comisión 2 o|o. Informes Reconquista 331.—Madero y de la Torre Urizar. v2mzo.

A. C. Taquini y Cía.

JUDICIAL — CHALET EN
Mar del Plata, Moreno 3340, entre Santa Fe y Corrientes, posición inmejorable, a 3 cuadras de la rambla y del Bristol; rodeado de los chalets de Pueyrredón, Herman Schlieper y frente Martínez de Hoz, 7 habitaciones principales, 3 para servicio y demás dependencias, aguas corrientes, luz eléctrica, etc., tiene al frente verja de mampostería y tejido, calle afirmado madera, terreno de 17.32 por 34.64 metros de fondo. Base retasada $ 30.099.
EL VIERNES 7 de marzo, a las 4 p. m., sobre la misma. Orden juez doctor Casabal, secretaría del Solar, expediente 12.845, folio 166. 8 o|o a cuenta de precio. Comisión, 2 o|o. vim

JUDICIAL — ESPLENDIDA
quinta en Haedo de 50.361 metros cuadrados, a seis cuadras de la estación, con casa de familia, de peones, caballeriza, galpones, palomar, invernáculo, molino, gran cantidad de árboles frutales, forestales y de adorno. Base retasada, $ 32.500 m|n.
EL MARTES 11 de marzo, a las 3 p. m., en nuestras oficinas, B. Mitre núm. 475. Orden del señor juez doctor Seeber, secretaría doctor Fraguetro, juicio Bianchi contra Monti. 8 o|o de seña, 2 o|o comisión. Más detalles en nuestro escritorio. f23

Miguel y Angel Castellar

Antes Manuel Castellar e Hijos

4.000 ANIMALES VACUNOS
Durham y Polled Angus. En Arboledas, F. C. Sud. Comprende esta venta 1.500 novillos de 1 y 1. 1|2 año, el resto vacas de vientre, vaquillonas y vacas con cría, incluso un plantel Polled Angus, todo de muy buena clase y excelente estado, siendo su mayoría hacienda gorda y de sola marca. Liquidación de todas las haciendas existentes en el establecimiento La Angelina, situado en el partido de General La Madrid a 10 leguas del pueblo del mismo nombre 1 1|2 legua de la estación Louge e igual distancia de Arboledas, F. C. Sud (ramal de Bolívar a Pigüé). Venta por cuenta y orden de su dueño señor Félix Alonso Uballos, por venta y entrega de campo.
EL MARTES 18 de marzo, en el mismo establecimiento después de un almuerzo campestre. Oportunamente detalles completos. Por otros informes dirigirse a nuestras casas de Azul o capital, Sarmiento 643.—Miguel y Angel Castellar. v28

NOVILLOS EN AZUL, F. C.
Sud. 1er. remate especial de novillos en nuestras amplias instalaciones de Azul, F. C. S. organizado con el concurso de importantes establecimientos y hacendados del partido y limítrofes.
EL JUEVES 13 de marzo. Oportunamente detalles. Rogamos a los señores remitentes que deseen concurrir a éste remate con algún lote, se sirvan darnos aviso de su consignación lo antes posible. Por informes o consignaciones dirigirse a nuestras casas de Azul o capital, Sarmiento 643.—Miguel y Angel Castellar. v12

HACIENDAS EN CORONEL
Suárez, F. C. S. y R. a P. B. 211 remate feria de haciendas en nuestras amplias instalaciones de aquella localidad.
EL JUEVES 6 de marzo. Oportunamente detalles completos. Por informes o consignaciones dirigirse a nuestras casas de Coronel Suárez, Azul o capital, Sarmiento 643. —Miguel y Angel Castellar. v5m

Casares Hnos. y Diehl

HOY — CARNEROS Lincoln
a campo. 100 carneros Lincoln puros por cruza, de 2 y 4 dientes, a campo, de distintas procedencias, se rematarán
HOY VIERNES 28 de febrero a las 2.30 p. m. en nuestra casa, Sarmiento 357, donde se exhiben. Comisión a cargo de los compradores.—Casares Hnos y Diehl. 1p

Nazar y Hernández

Cangallo 666. U. T. 474 Avd.

HOY

800 VACUNOS 800

EN LUJAN, F. C. O. 267o.
remate feria de haciendas generales, teniendo anotado entre otras haciendas, el tambo completo del señor Juan Ospital, compuesto de:
20 vacas lecheras con 20 terneros al pie.
12 vacas preñadas.
35 vaquillonas de 1 1|2 a 2 1|2 años, la mayor parte muy adelantadas.
1 toro.
Hacienda de buena clase, sana y buena lechera.
Otras procedencias:
100 vacas, novillos y bueyes gordos.
40 vaquillonas mestizas, tamberas, especiales, clase y procedencia, lecheras, 1 y 1 1|2 años, una marca.
60 vaquillonas tamberas, 1, 1 1|2 y 2 años, en lotes.
50 vacas mestizas, incluso lecheras, con 50 terneros.
50 novillos mestizos Durham, tamberos, 2 y 2. 1|2 años, muy buena clase y estado.
45 novillitos mestizos Durham, tamberos, 1 a 2 años, una marca.
10 novillitos mestizos tamberos, 1 y 1 y 1|2 años en lotes, de una marca.
100 terneros tamberos, en lotes.
100 vacunos al corte.
EL VIERNES 28 de febrero, a la 1.30 p. m. Informes y pedidos de local a nuestro escritorio, Cangallo 666 o a nuestro representante en Luján, señor Enrique Yaniz.—Nazar y Hernández. f.20

EN LUJAN, F. C. O. REMATE especial de tambo.
EL MIERCOLES 12 de marzo en nuestras instalaciones. Oportunamente detalle. —Nazar y Hernández. vim

Davel y Pillado

FERIA EN CAÑUELAS —
610 vacunos y 50 lanares. Venta de haciendas de tambo, invernada, consumo y cría, de muy buena clase, en lotes; 60 vacas gordas, especiales; 200 novillos de 2 años, especiales en clase y estado; 250 novillos de 1 1|2 a 2 1|2 años, especiales en clase y estado, en lotes; 100 vacunos al corte; 50 vacas gordas y 2 cerdos.
EL VIERNES 28 de febrero, a las 2 p. m., en nuestras instalaciones. Informes, Reconquista 325.—Davel y Pillado. f22

P. MENVIELLE & Cía.

En González Catán C.G.B.A.

48.o remate feria de haciendas generales

EL SABADO 1.o de MARZO
A LA 1.30 EN PUNTO

880 Novillos, vacas y vaquillonas 880

200 vacas para invernada, buen estado.
100 vacas gordas, para matadero.
100 vacas buena clase y estado, con
100 terneros al pie de las madres.
80 vaquillonas 2 años, buena clase y estado.
300 novillos de 1, 1 1|2 y 2 años, buena clase y estado.
Datos e informes, a nuestro escritorio Rivadavia 633, U. T. 999 (Avenida).
P. MENVIELLE y Cía. v1

Norberto Bastanchuri

EN MARCOS PAZ, F. C. S. Y C. G. B. A. 123 remate feria de haciendas generales.
EL SABADO 1.o de marzo a la 1 p. m. (aunque llueva); un tambo compuesto de: 180 cabezas vacunas. Haciendas generales 650 cabezas vacunas. Detalle: Liquidación del tambo del Sr. Juan Araínty, por arrendamiento del campo, compuesto de: 52 vacas lecheras Durham sanas con 53 crías al pie; 16 vacas preñadas muy adelantadas; 15 vaquillonas de 2 a 3 años servidas; 20 id de 1 a 2 años; 15 novillitos; 1 toro puro por cruza; 12 caballos de tiro y silla. Haciendas de otras procedencias. 320 novillitos y terneros tamberos buena clase y estado; 30 vacas lecheras Durham con 30 terneros al pie; 60 vaquillonas Durham de 2 a 3 años; 60 id id 1 a 1 1|2 años; 50 vacas Durham con 50 crías al pie; 70 vacas gordas matadero; 50 vacunos al corte. Por más datos e informes a mi escritorio en Marcos Paz. U. T. 8.—N. Bastanchuri. vim.

Eduardo Montes

*60 POTROS Y YEGUAS RE*mataré en mi local Lavalleja 267 a media cuadra de Triunvirato.
EL DOMINGO 2 a las 2.30 venderé un gran lote de 60 potros y yeguas especiales, semipesados de muy buenos tipos, procedentes de Santo Domingo, 10 caballos especiales de silla, muy gordos y reforzados (una tropilla), caballos de tiro, carros, etc., etc. Tranvías 12, 13, 89, 99 y los de Lacroze, que corren por Triunvirato a media cuadra del local.—Eduardo Montes. U. T. 2460 Mitre. 1p

RUDESINDO HERBON

JUDICIAL

HACIENDAS y ARRENDAMIENTO de CAMPO

vims

*POR DISPOSICION DEL SE*ñor juez de primera instancia en lo civil y comercial del departamento judicial Sudoeste, doctor Lisandro Salas, se hace saber por el término de quince días que el martillero don Rudesindo Herbón está autorizado para vender en pública subasta, al mejor postor y al contado las haciendas de propiedad de doña Juana Delissague, de Olaechea y de don Jacobo Irigoin y Delissagué, conforme al siguiente detalle:
EL DIA 4 de marzo del corriente año, se venderán en el campo del señor Guazzone, ubicado en el cuartel 2.o del partido de Olavarría, 600 novillos de dos años y 400 novillos de tres años.
EL DIA 8 del mismo mes y año, se procederá al remate del resto de las haciendas existentes en el establecimiento San Carlos, distante 5 leguas de la estación Rocha, consistente en:

VACUNOS
1.600 vacas secas.
1.000 vacas con mil terneros.
795 vaquillonas de año.
745 novillitos de año.
603 vaquillonas de año.
35 toros.

LANARES
3.200 ovejas con 3.200 corderos.
1.500 ovejas secas.
1.310 capones de 4 dientes.
1.600 borregos de 2 dientes.
1.600 capones de 2 dientes.
32 carneros.

YEGUARIZOS
161 yeguas al corte.
40 potros.
20 caballos de tiro.
14 yeguas.
32 caballos de silla.

Antes de proceder a la venta de estas haciendas, el mismo martillero sacará a venta en remate el arrendamiento de un campo de propiedad de don Jacobo Irigoin y Delissague, ubicado en el partido de Laprida y deslinda de este partido con el de General La Madrid, compuesto en conjunto de una superficie total de 1.591 hectáreas, 29 áreas y 95 centiáreas, con los linderos que expresan los títulos que podrán examinarse en el escritorio del señor Herbón de Olavarría. El arrendamiento será por el término de tres años, debiendo ser abonado el precio por semestres adelantados y bajo las demás condiciones que se convenga con el que resulte comprador. Esta venta ha sido decretada en los autos de división de condominio de doña Juana Delissague de Olaechea y don Jacobo Irigoin y Delissague. La comisión será a cargo de los compradores, los que deberán abonar el 4 o|o sobre las haciendas generales, el 6 o|o sobre los reproductores y yeguarizos y el 3 |o sobre el arrendamiento.—Azul, febrero 14 de 1919.—Carlos M. Campos. Por más informes a mi escritorio principal en Olavarría.—Rudesindo Herbón. vim.

ALCHOURRON Hnos.

REMATES — COMISIONES — CONSIGNACIONES

EN MAR DEL PLATA (F.C.S.)

4.000 VACUNOS DURHAM 4.000

MUY BUEN ESTADO, HABIENDO LOTES ESPECIALES

EL DOMINGO 2 de MARZO a la 1 p. m,

Liquidación por orden y cuenta de su dueño, doctor Pedro Errecaborde, por terminación de contrato, de las haciendas existentes en el establecimiento "DOS MARIAS", a 1 1|2 leguas de la ciudad de Mar del Plata, comprendiéndose en esta venta:

1,000 TAMBERAS ESPECIALES

marca líquida de Errecaborde, vacas de gran origen tambero, con más de 50 años de mestización y prolija selección, incluso 500 vacas de vientre con 300 crías al pie, las que han sido servidas, a corral, por toros puros de pedigrée, procedentes de renombradas cabañas del país.

200 vaquillonas de 1 y 2 años, hijas de las vacas y toros antes mencionados.
2.800 novillos en lotes de sola marca, incluso **800** de 3 años.

Véanse datos completos en el aviso respectivo.

ALCHOURRON Hnos. 1p

4.000 VACUNOS EN MAR del Plata, F. C. S., incluso 1.000 tamberas especiales, marca líquida de Errecaborde y 2.800 novillos en lotes sola marca.
EL DOMINGO 2 de marzo de 1919, a la 1 p. m., después de un almuerzo campestre. Liquidación por cuenta y orden de su dueño, doctor Pedro Errecaborde, por terminación de contrato. De las haciendas del establecimiento Dos Marías, a 1 1|2 leguas de la ciudad de Mar del Plata. Vacas de gran origen tambero, con más de 50 años de mestización y prolija selección, sola marca del establecimiento e hijas de toros puros de pedigree, venderemos con las haciendas a la vista, clasificadas y en lotes: 500 vacas de vientre con 300 crías al pie. Toda esta hacienda tiene servicio de pedigree, el cual se hace a corral, por padres procedentes de grandes cabañas del país, a saber: Great Conqueror, 32.860, Cabaña Pagés, Victorias Favourite, 33.304, de L. Pereyra Iraola. Royal Ensing, 19.145, de D. A. y P. Olivera, Sir James, El Alba-Adric, 32.407, Chapar Hnos. Sweedlede, 113.571 (importado), Sir Gogo, 40.104 (4o. premio Palermo). Rivero Hnos, Royal Master Donald, 39.793 (3er. premio, Palermo). Santa Clara, de Anchorena, Cheef of Montalini, 38.437 (3er. premio, Palermo). Las Palmas de Urquiza, los que estarán en exhibición el día del remate. En lo posible, se venderán en lotes de 10 vacas con sus crías, y en los catálogos haremos constar el servicio que tiene cada vaca, pues están divididas por tambos e individualizadas por números, 100 vaquillonas 2 años y 100 vaquillonas 1 año, hijas de las vacas y toros arriba mencionados; 200 novillos 2 años y 180 de 1 año, hermanos de las anteriores. Sucesión Martín Errecaborde, 1.000 novillos 2 años, una marca; 500 id 1 año, id id; de José D. Errecaborde: 400 novillos de 3 años id id; 300 id de 2 y 3 id id id; de María L. Errecaborde de Elizarán: 100 id de un año id id; del señor Emeterio García: 60 vacas de cría, mestizas Durham, incluso 30 terneros; 40 vacas secas, de muy buena clase. Trenes: Los concurrentes de la capital y de los trayectos, deberán de tomar el ordinario que sale de Constitución mañana sábado 1.o a las 8 y 15 p. m. o el rápido que sale a las 10 p. m., regresando en el día por nocturno. Del Gran Hotel en Mar del Plata, saldrán coches para conducir la concurrencia al remate a las 9 a. m., y debe abonar cada pasajero por este servicio 5 $ moneda nacional con derecho al regreso. Hay un tren especial de 20 vagones para hacienda concedido para cargar el día 5 de marzo. Seña, 10 o|o. Comisión, 4 o|o a cargo de los compradores. Más datos a nuestra casa, Sarmiento 442-448, Buenos Aires.—Alchourrón Hnos. vim

*1.300 VACUNOS EN JEPPE*ner, F. C. S. Remate-feria en el local de costumbre.
EL SABADO 1o. de marzo de 1919, a las 12 m., venderemos con las haciendas a la vista, clasificadas y en lotes las que a continuación se detallan:
VACUNO DE TAMBO—30 vacas con 30 terneros (se ordeñan), 40 id servidas; 30 vaquillonas de 2 y 3 años, servidas; 10 id de 1 1|2 id; un toro colorado.
OTRAS HACIENDAS — 100 novillos 2 1|2 años buena clase y estado; 550 id de 1 1|2 a 2 id id id en lotes; 60 vacas y vaquillonas gordas; 380 vacas incluso 190 terneros, buena clase y estado; un toro p. p. c. origen de la cabaña M. de Hoz, 4 años, buen servicio; 13 toros Durham. TRENES—Sale de Constitución el día del remate a las 6.30 a. m., regresando en el día. Seña, 10 c|o. Comisión 4 o|o a cada parte 2 o|o en haciendas generales y 3 o|o en reproductores. Informes y pedidos de local a los señores Castro y Antúnez, en Jeppener o a nuestra casa, Sarmiento 442 al 448, Buenos Aires.—Alchourrón Hnos. f14

*3.600 VACUNOS EN MAT*taldi, F. C. P. Hacienda de una marca. —300 lanares y 130 yeguarizos. Venta por cuenta y orden de sus dueños, sucesión Eugenio Mattaldi. En el establecimiento San Eugenio, sobre la misma estación Mattaldi.
EL VIERNES 7 de marzo de 1919 a la 1 p. m. Habiendo el mismo día tren especial para el regreso. Venderemos con las haciendas a la vista, clasificadas y en lotes las que a continuación se detallan: VACUNO: 350 novillos de 3 y 4 años, gordos y carne gorda, cuarterones, una marca; 1.500 novillitos de 13 a 14 meses mestizos Durham, mochos, una marca; 900 vacas gordas y c. gorda, mestizo Durham, servidas; 300 id id cuarteronas, una marca; 500 vacas incluso 250 terneros m. Durham, buen estado, servidas; 60 toros, buen servicio y estado. LANAR: 130 capones 4 dientes, buen estado; 170 ovejas de vientre. YEGUARIZO: 100 yeguas de tiro liviano, 80 mulas para tiro, 2 años, 3 burros hechores de pedigree, 2 años. TRENES: Los concurrentes de la capital y trayecto deberán tomar el tren que sale de Retiro el jueves 6 a las 8.15 p. m., llegando a Mattaldi a las 12.42 p. m., debiendo los pasajeros almorzar en el tren. Para el regreso correrá hasta Laboulaye un tren especial para tomar en ese punto el general que pasa a las 7.55 p. m. Para cargar el 10 de marzo hay concedido un tren especial de hacienda con destino a Mataderos y ocho vagones más para el genreal del 11. Seña 10 o|o. Comisión 4 o|o en haciendas generales y 6 o|o en reproductores y yeguarizos, a cargo de los compradores. Informes en el mismo establecimiento o a los señores Bonino y Riva en Buchardo, F. C. P. y en nuestra casa central, Sarmiento 442 al 448, Buenos Aires.—Alchourrón Hnos. v6m

*HACIENDAS EN EL TAN*dil, F. C. S. remate feria en el local de los señores Brivio y Compañía.
EL MIERCOLES 5 de marzo de 1919, a las 12 m. Informes y pedidos de local al señor Juan B. Vannoni, Gral. Pinto 822 Tandil o a nuestra casa Sarmiento 442 al 448, Buenos Aires, Alchourrón Hnos. v4m

1.300 VACUNOS en General Belgrano, F. C. S.—Remate-feria en el local de la Sociedad Rural.
EL VIERNES 28 de febrero de 1919, a las 11.30 a. m., venderemos con las haciendas a la vista, las que a continuación se detallan: 100 novillos de 3 años, carne gorda, 1 marca; 300 id 3 años, buena clase y estado; 250 id 1 1|2 id id id; 100 id 1 a 1 1|2 id id id; 70 vacas gordas; 200 vacas y vaquillonas buena clase; 170 vaquillonas de 1, 2 y 3 años, origen tambero; 150 vacunos al corte. TRENES—Sale de Constitución a las 6 y 30 a. m., regresando en la tarde. Seña, 10 o|o. Comisión, 2 o|o a cada parte. Datos e informes, al señor Carlos Patruchi, en General Belgrano; o a nuestra casa, Sarmiento 442-448, Buenos Aires.—Alchourrón Hnos. f16

2.000 VACUNOS en C. Vidal, F. C. S. Remate feria sobre la estación.
EL LUNES 10 de marzo de 1919, a las 12 m. Después detalles. Informes y pedidos de local, al señor Eduardo González, en Coronel Vidal o a nuestra casa, Sarmiento 442-448, Buenos Aires.—Alchourrón Hnos. v9

*1.200 VACUNOS EN HUSA*res, F. C. Cía Gral. de la Pcia de B. Aires. Sobre la estación.
EL VIERNES 14 de marzo de 1919, a las 12 m. Próximamente detalles. Informes y pedidos de local al señor Silvestre P. Martínez en Húsares o a nuestra casa Sarmiento 442 al 448, Buenos Aires—Alchourrón Hnos. v13

CONRADO PERAZZO

IMPORTANTE REMATE DE:

HACIENDAS VACUNA, CABALLAR Y PORCINA, etc.

EN LA TEODOLINA F. C. P.

Mañana a las 9 a. m.

1p

IMPORTANTE REMATE EN Teodolina, F. C. P. Liquidación total de las haciendas vacuna, caballar y porcina, útiles agrícolas, herrería y carpintería, materiales de construcción, postes y alambres, muebles, útiles, etc., etc., existentes en la chacra del señor Zacarías Zvizer, ubicada en el campo conocido por El Chañar del señor Rodolfo Taurel, entre las estaciones Arribeños y Teodolina, F. C. P.
EL SABADO 1.o de marzo a las 9 a. m. En la misma chacra, con las haciendas, máquinas y útiles a la vista, en lotes. Liquidación forzosa por ausentarse su dueño a Europa. Comprende esta liquidación:

HACIENDA VACUNA
8 bueyes excepcionales.
5 novillos 2 y 1|2 años gordos, mestizo Durham.
7 novillos 1 y 1|2 id id.
8 vacas muy especiales en clase y gordura con
8 crías al pie.
16 vacas excepcionales id id.
16 crías al pie.
28 novillos y vaquillonas muy buena clase y estado.
4 toros de servicio muy buena clase.

YEGUARIZO
1 caballo cuarterón de tiro y silla garantido.
3 caballos cuarterones de silla.
3 caballos id de tiro liviano.
4 caballos Percherones de tiro.
2 caballos criollos de silla.
4 caballos cuarterones de tiro.
1 caballo de tiro liviano y silla.
5 potros cuarterones incluso un padrillo.
1 padrillo Percherón de tiro.
2 caballos criollos de tiro y silla.
17 potrillos cuarterones.
15 yeguas cuarteronas de tiro.
2 petizas de silla.
18 yeguas tiro liviano.
6 yeguas id id y silla.
31 potrancas cuarteronas.
2 yeguas percheronas de tiro.
2 potrancas mestizas de carrera.

PORCINOS
44 porcinos buena clase incluso hembras, capones y padres.
30 lechones gordos.

UTILES AGRICOLAS: 1 máquina atadora y espigadora Mac Cormick reformada, varios arados, sembradoras, rastras, aporcadores, chatas, sulky, americana, guarniciones, básculas, etc., etc. Herrería y carpintería: bigornia, torno, fragua, herramientas, etc., etc. Materiales de construcción: chapas de cinc, puertas, ventanas, ladrillos, alambre de púa, postes, varillas, tirantes, 6.000 de alambre liso, etc., etc. Muebles y útiles: roperos, armarios, camas, catres, mesas, bicicleta, copas, platos, cubiertos, etc., etc. A las 12 m. se obsequiará con un almuerzo campestre a los concurrentes. Comisión 10 o|o sobre bienes muebles; 6 o|o sobre yeguarizos y porcinos y 4 o|o sobre vacunos a cargo de los compradores. Seña a satisfacción del martillero. Para mayores informes a mi escritorio, Vedia, F. C. P. U. T. 68 o en las oficinas del señor Olimpio Curti en Arribeños y Arenales, F. C. P. v28

Carlos Gondra

800 VACUNOS 800

200 LANARES 200

En BANDERALO F.C.O.

v6

EL VIERNES 7 DE MARZO
a la 1 p. m. en mis instalaciones y de acuerdo con el siguiente detalle:
160 novillos de 2 1|2 y 3 años, especiales en clase y gordura.
150 novillos de 2 y 2 1|2 años, buena clase y estado.
130 novillitos de 1 1|2 años para invernada, buena clase.
60 novillos de 3 y 2 1|2 años, gordos.
130 vacas gordas, para carnicería, en lotes.
30 vacas con
30 terneros al pie
60 vaquillonas de 1 1|2 y 2 años, buena clase, gordas.
50 vaquillonas, 2 años, buena clase.
LANARES
100 ovejas gordas, para consumo.
60 ovejas gordas para consumo.
40 borregos gordos para consumo.
HORARIO DE TRENES: El jueves 6 a las 8 p. m. en la estación Once, regresando el mismo día del remate a las 8.30 p. m. Comisión 2 o|o. al vendedor y 2 o|o. al comprador. Por datos e informes o pedidos de local a mi representante en ésa señor Bartolomé Larrory o en mi escritorio Florida 440.—Carlos Gondra. v6

Eduardo Jolly

EN GENERAL RODRIGUEZ
F. C. O. 203 remate feria de haciendas generales.
EL MIERCOLES 5 de marzo. Oportunamente detalles. Pedidos de local e informes dirigirse directamente a la feria o a mi escritorio en Buenos Aires, calle 25 de Mayo 19. v28

AYARRAGARAY, SCHINDLER GOWLAND

En VILLA SAUZE, F. C. O.
(Partido de General Villegas)

5.000 novillos 5.000

El sábado 15 de marzo de 1919

Informes y pedidos de local, a nuestro escritorio Lavalle 757. Buenos Aires vim

Zabalo Hnos.

*10o. REMATE-FERIA EN Lo*bos F. C. S., 2.200 vacunos incluso 1.600 novillos.
EL DOMINGO 2 de marzo a las 12 m. daremos en nuestras instalaciones en Lobos, F. C. S., nuestro 10o. remate-feria, de haciendas en general, teniendo anotados hasta la fecha 2.200 animales vacunos según el detalle siguiente: 400 novillos 3 y 1|2 años, buena clase, 200 novillos gordos, 1, 1|2 a 2 1|2 años, 1.000 novillos 1 1|2 a 2 años, buena clase y estado; 100 vacas gordas; 35 vacas carne gorda; 300 vacunos, buena clase y estado; 60 terneros y terneras, buena clase y estado; 15 bueyes gordos; 30 vaquillonas tamberas, 1 1|2 a 2 años; 20 vaquillonas tamberas 1|2 a 2 años, una sola marca; 50 vaquillonas 1 y 1|2 a 2 años, buena clase y estado; 1 toro buen servicio. El remate tendrá lugar aunque llueva. Por más datos a nuestro escritorio en Lobos, F. C. S. U. T. 80, Lobos.—Zabalo Hnos. f.37

JUAN JOSE LINARI

*EL VIERNES 28 DE FEBRE*ro en mi local Belgrano 2644, a las 2 p. m. remataré v28

10 EXTRAORDINARIOS Y corpulentos potros Shire, 12 yeguas de igual clase, y 15 yeguas Hackney, de la acreditada y conocida marca Estrugamou, procedentes de La Calma. v28

20 YEGUAS PERCHERONAS muy buenas, marca del señor Bidou, procedentes de General Madariaga. Pueden verse hoy. v28

*48 CABALLOS DE TIRO Y si*lla, mestizos percherón y livianos, procedentes de Rivera. Están en exhibición. v28

*2 PADRILLOS PERCHERO*nes, 10 caballos y yeguas de tiro y silla, y 12 potros y yeguas cuarteronas, procedentes de Guerrero. v28

15 YEGUAS PERCHERONAS procedentes de Ayacucho, 20 yeguas cuarteronas gordas procedentes de San Vicente. Varios caballos y yeguas de tiro solo y silla, lonas, guarniciones y rodados en general. v28

AVISO IMPORTANTE — Con motivo de las próximas fiestas de carnaval, esta casa no efectuará remate el próximo martes 4 de marzo.—Juan José Linari. v28

Grippo y Bollón

EL DOMINGO 2 de MARZO, a las 2 p. m., remataremos en nuestra casa Brasil 3151, lo siguiente: v2

15 EXTRAORDINARIOS Y corpulentos potros percherones de 4 años de edad, puros por cruza del establecimiento San Laureano, del señor Pedro de Achaval. Pueden verse el sábado a las 9 a. m. v2

22 POTROS PERCHERONES muy especiales en clase y estado todos tordillos negros de la acreditada marca Elissando hermanos, 20 potros Anglonormandos y carrera muy especiales para remises, origen de Salazar, 10 yeguas percheronas muy corpulentas de 4 años de edad marca de Achaval, 25 yeguas tiro liviano muy buena clase marca Areco, 15 yeguas cuarteronas misma marca, 12 potros cuarterones, buena clase marca Duggan, varios caballos de tiro a toda prueba, carros, guarniciones, lonas, etc.—Grippo y Bollón. v3

Pedro Marzano y Cía.

12 REMATE FERIA — EN José C. Paz.
EL VIERNES 28 de febrero, a las 2 p. m. 100 terneros de tambo, 50 vacas con cría de tambo, 20 vacas gordas, 15 vaquillonas preñadas, 30 novillos 2 a 3 años, 10 vacas preñadas. Probablemente el día de la feria habrá más hacienda. v28

José M. de Yriondo y Cía.

LINCOLN DE SIDEY Y Poels
Selecto lote de 30 carneros Lincoln, seleccionados en las cabañas de Deán, Brochlebank, Sherpe, Hilton, Swallow, Ward y otras; importados por los señores Sidey y Poels; se rematarán
EL VIERNES 28 de febrero a las 2.30 de la tarde, en nuestro patio, B. Mitre 553. Pidan catálogos.—J. M. de Yriondo y Cía.

Raúl J. Dumais y Ernesto Butler

4.o REMATE FERIA — EN Antonio Carboni, F. C. Sud.
EL VIERNES 28 de febrero de 1919 a las 11 a. m.

550 VACUNOS 550

DETALLE:
130 novillos mestizos Durham 2 1|2 a 3 años, gordos, para frigorífico.
50 novillos de 2 a 2 1|2 años gordos.
77 novillos de 1 1|2 a 2 años.
26 novillos id id id id especiales sola marca.
100 novillos id id id buen estado.
25 vacas gordas para carnicería.
15 vacas buena clase y estado con
15 terneros al pie.
50 vacas tamberas buen estado.
20 vaquillonas buena clase y estado 2 a 2 1|2 sola marca.
32 vaquillonas id id 2 id 1 1|2.
Comisión 2 o|o al comprador y 2 o|o al vendedor. Más datos a nuestro escritorio Pasaje Guemes 327 o al señor R. J. Dumais, estación Antonio Carboni, F. C. S. v28

Pedro S. Cueli

NAVARRO, F. C. S. Y C. G. B. A. 1.100 vacunos en lotes, inclusive 520 novillos; 365 lanares.
EL DOMINGO 2 de marzo de 1919, a las 12.30 p. m. daré el 64 remate feria de haciendas en general, teniendo ya anotados 1.100 vacunos, inclusive 520 novillos, y 385 lanares. El remate no se suspenderá por mal tiempo. Por más datos a mi escritorio en Lobos, U. T. número 10, o a mi representante en Navarro, señor Aquilio H. Ratti. U. T. número 37.—Pedro S. Cueli. v2

A. R. Navarro y Cía.

*15 REMATE FERIA EN GE*neral Acha, F. C. P. (Pampa Central), en nuestras instalaciones.
EL JUEVES 13 de marzo a la 1 p. m. teniendo anotados hasta la fecha las siguientes consignaciones: 30.000 ovejas, capones y borregos y 1.500 novillos y vacas, cuyos detalles completos publicaremos en breve. Con seguridad habrá mayor número de hacienda. Por datos y pedidos de local dirigirse a nuestros escritorios en General Acha, Catriló, Macachín o a nuestra casa Central en Buenos Aires, Sarmiento 760, segundo piso.—A. R. Navarro y Cía. v6m

Rivero y Viale

373.o REMATE FERIA EN Saladillo, F. C. S.
EL SABADO 1.o de marzo de 1919, en sus propias instalaciones, a las 3 p. m. 950 vacunos, 150 lanares, 100 yeguarizos y porcinos, de acuerdo con el siguiente detalle: 800 novillos de 1 1|2 y 2 años, b. clase y estado; 120 novillos de año, b. clase y b. estado; 100 vaquillonas de 1 1|2 a 2 años, m. b. clase y estado; 50 vaquillonas de 2 años, servidas, gordas, b. clase; 80 vacas gordas; 150 vacas buena clase y b. estado con 150 terneros; 100 ovejas y capones gordos; 50 borregos gordos; 40 borregos gordos; 40 potros de 2 y 3 años, b. clase, gordos; 10 yeguas de pecho para el trabajo; 60 cerdos b. clase, de invernada. Las haciendas las venderemos en lotes, debidamente clasificadas. Por informes a nuestros escritorios en Venezuela 1230 y en Saladillo, F. C. S. v28

Adolfo Bullrich & Cía.

*JUDICIAL — LAS HACIEN*das, muebles, útiles, enseres, cueros y cereales existentes en el establecimiento "La Reforma" sobre la estación Doblas F. C. P. 3.483 animales vacunos muy buena clase Durham, 332 lanares Lincoln y 280 yeguarizos.
EL SABADO 8 de marzo a las 11 a. m. en punto, después de un almuerzo campestre en el mismo establecimiento con las haciendas a la vista y en lotes apropiados y de acuerdo con el siguiente detalle: 135 vacas, mayoría mochas, buen estado, con 135 terneros; 103 vacas de segunda parición, gran estado, mochas, marca líquida con 103 terneros; 147 vacas mayoría mochas, muy buen estado, sola marca, con 147 terneros; 100 vacas en buen estado, con 100 terneros; 156 vacas mochas con 156 terneros; 166 vacas en buen estado, sola marca, con 166 terneros; 83 vacas con 83 terneros; 100 vacas secas gordas, mochas, en su mayoría preñadas; 162 vacas secas, sola marca, servidas; 200 vaquillonas de uno y medio años, mochas, marca líquida; 144 vaquillonas de dos años arriba, mochas, marca líquida; 300 vaquillonas de uno y medio años, mochas, marca líquida; 91 vaquillonas de un año arriba, mochas, marca líquida; 230 novillos de 3 1|2 a 3 años, tipo frigorífico, listos y [illegible], mochos, marca líquida; 280 novillos de uno y medio años, mochos, marca líquida, gran estado y gordos; 90 novillos de un año, mochos, marca líquida; 58 toros Durham p. p. c. usados; 179 ovejas Lincoln gordas; 143 borregos, machos y hembras, dientes de leche; 10 carneros Lincoln, usados; 90 yeguas mestizas y mestizonas, pesadas y livianas, con 65 potrillos; 29 potros de uno y medio a dos y medio años; 17 potrancas de dos y medio años, mestizas livianas; 11 mulas; 62 caballos de tiro y silla; 16 padrillos mestizos pesados; 4 cerdos.
A continuación se procederá a la venta de los muebles, útiles, enseres, cereales y los cueros, que estarán a la vista.
Esta venta ha sido decretada por el señor juez de primera instancia en lo civil, doctor Pedro V. Meléndez, en el juicio seguido por don Crispín Navarro c|. don Julio Doblas, Roberto Urquiza y consortes del doctor Justo G. de Urquiza, sobre división de condominio, que tramita por la secretaría del señor José Cúneo.

TRENES
Los concurrentes de esta capital tienen tren del Once, el día jueves 6 de marzo a las 9 p. m.; este tren llega a Catriló a las 9.50 a. m. del viernes, y sale para Doblas a las 10.14 a. m.; pasa por Rivera a la 1.30 p. m., por Macachín a las 3.20 p. m. y llega a Doblas a las 4.40 de la tarde.
De Bahía Blanca sale tren el viernes, víspera del remate, a las 6.30 de la mañana, pasa por Rivera a la 1.30 p. m., por Macachín a las 3.20 p. m. y llega a Doblas a las 4.40 p. m.
De Villa Mercedes, F. C. P., sale tren el jueves 6 de marzo a las 11.15 de la noche, pasa por J. Daract a la 1 a. m. del viernes, por V. Valeria a las 2.40 a. m., por H. Renancó a las 5 a. m., por Realicó a las 5.35 a. m., por Pico a las 7.48 a. m. y llega a Catriló a las 9.54 a. m.; sale a las 10.14 a. m., pasa por Rivera a la 1.30 p. m., por Macachín a las 3.20 p. m. y llega a Doblas a las 4.40 de la tarde.
Los concurrentes pueden descender en Macachín y pernoctar en el Hotel Vascongado, donde hay comodidades. Del local de este hotel, saldrán a las 7 a. m. del día de la venta, automóviles para Doblas, debiendo los pasajeros abonar $ 10 m|n por el viaje de ida y vuelta. En Doblas hay fondas, y habrá coches en el momento del remate para el traslado de los concurrentes.
Nuestra comisión del 4 o|o sobre hacienda general, 6 o|o sobre reproductores y yeguarizos, y 10 o|o sobre útiles, enseres y demás, será a cargo de los compradores.
Otros informes y prospectos solicítense en nuestra casa Florida 273.—Adolfo Bullrich y Cía.—José Cuneo, secretario. vim

HACIENDAS EN AZUL —
100o. remate-feria de haciendas generales en el Azul, F. C. S., en las instalaciones de la Sociedad Rural de aquella localidad, con el concurso de acreditados establecimientos de la zona. Figuran en la venta 600 ovejas y borregas Lincoln, puras por cruza, que forman el afamado plantel de Mugaburu.
EL SABADO 1.o de marzo, a las 12 m. con las haciendas en lotes apropiados y a la vista. Pedidos de local y otros informes en nuestra casa, Florida 273, Buenos Aires, o a nuestra sucursal en el Azul. Comisión: [illegible] por ciento al vendedor y 2 o|o al comprador en haciendas generales y 3 o|o de cada parte en reproductores y yeguarizos.—Adolfo Bullrich y Cía.

*LINCOLN DE "SAN GREGO*rio". 20 carneros Lincoln puros por cruzamiento, nacidos en 1917, criados a galpón, procedentes del establecimiento "San Gregorio", de Gregorio Villafañe e hijos, se rematarán
EL VIERNES 28 de febrero, a las 2.30 de la tarde, en nuestra casa San Martín 254, previa exhibición. Comisión a cargo de los compradores.—Adolfo Bullrich y Cía.

*ROMNEY MARSH IMPOR*tados.—18 borregos Romney Marsh, inscriptos en el F. B. A., procedentes de la renombrada cabaña de Exeter Quested Kent (Inglaterra) e importados a nuestra consignación por los señores Samuel T. Loudon Co., se rematarán
EL VIERNES 28 de febrero, a las 2.30 p. m., en nuestro patio, San Martín 254, previa exhibición. Comisión a cargo de los compradores. Catálogos y otros informes, en nuestra casa, Florida 269 y 273 y San Martín 254.—Adolfo Bullrich y Cía.

LINCOLN DE LOUIS Miller
—Un buen lote de 25 carneros Lincoln, seleccionados en conocidas cabañas inglesas, importados por el señor Louis Miller, se rematarán
EL VIERNES 28 de febrero, a las 3 de la tarde, en nuestra casa, San Martín 254, previa exhibición. Comisión a cargo de los compradores.—Adolfo Bullrich y Cía.

5.000 VACUNOS DURHAM
en N. Bruzone, F. C. P. Haciendas de alta mestización y muy buen estado, incluso 4.200 cabezas especiales, por liquidación de las existentes en el establecimiento La Margarita y el resto procedente de conocidos establecimientos de la zona.
EL LUNES 17 de marzo a las 12 m. sobre la estación N. Bruzone F. C. P. ramal de Laboulaye a Villa Valeria, con las haciendas a la vista y debidamente clasificadas en lotes. Oportunamente detalles completos. —Adolfo Bullrich y Cía.

Pedro y Antonio Lanusse

EN CACHARI
F. C. S.

MAÑANA

800 vacunos 800

750 lanares Lincoln

A LA 1.30 P. M.
v28

EN LAS INSTALACIONES del señor Allanis, con las haciendas clasificadas en lotes de acuerdo al siguiente detalle: 100 novillos mestizos Durham, 2 años, invernada; 40 novillos mestizos Durham, 3 años, carne gorda; 90 novillos mestizos Durham, 1 y 2 años, buen estado, invernada; 100 novillos mestizos Durham, 1 año, buen estado, invernada; 90 vacas mestizas Durham, buen estado, servidas; 85 vacas mestizas Durham, con 85 terneros, buen estado; 150 vaquillonas mestizas Durham, 3 años, muy buen estado, invernada; 35 vacas mestizas Durham, gordas; 500 ovejas Lincoln; 250 capones Lincoln gordos. Comisión, 2 o|o a los compradores y 3 o|o a los vendedores. De Constitución sale tren la víspera del remate a las 6.37 p. m., pasa por Las Flores a las 10.28 p. m., y llega a Cachari a las 11.47 p. m. El día del remate sale tren a las 8.27 a. m. pasa por Las Flores a las 12.38 p. m., y llega a Cachari a la 1.52 p. m. De Olavarría sale tren el día del remate a las 10.02 a. m., pasa por Azul a las 11.04 a. m. y llega a las 12.17 p. m. Por más datos a nuestro escritorio en ésta, en Las Flores, al señor Luis Dumont, o en Cachari, al señor Juan J. Saesall.—Pedro y Antonio Lanusse, Belgrano 836. v28

En Bahía Blanca

1200 vacunos

18.000 lanares

1p

EL VIERNES 7 DE MARZO
efectuaremos nuestro próximo remate de haciendas. Por pedidos de local e informes, dirigirse a nuestro escritorio en ésta o en Bahía Blanca, a los señores P. y A. Lanusse y Olaciregui. v28

EN LAS FLORES, F. C. SUD,
EL JUEVES 20 de marzo efectuaremos nuestro próximo remate-feria. Por pedidos de local e informes, dirígirse a nuestro escritorio en ésta o en Las Flores al señor Luis Dumont.—Pedro y Antonio Lanusse. v19m

EN HUINCA RENANCO, F. C. Pacífico.
EL MIERCOLES 12 de marzo efectuaremos un remate de haciendas en nuestras instalaciones. Por informes a nuestro escritorio y en H. Renancó a los señores Casenave y Brenner.—Pedro y Antonio Lanusse, Belgrano 836. v28

EN SOLANET
(F. C. S.)

4,550 vacunos 4,550

en lotes de sola marca, entrando 2.700 novillos de 1 1|2 a 3 años.

Plantel vacunos y yeguarizos

2.500 lanares 2.500

v28

EL JUEVES 6 DE MARZO,
en el establecimiento El Cardal, de los señores Pedro y Emilio Solanet, con las haciendas clasificadas en lotes y de acuerdo al siguiente detalle: 400 novillos mestizos, 2 1|2 y 3 años, mochos, buena clase, 1 marca; 300 novillos mestizos, 2 1|2 años, buena clase y estado, 1 marca; 160 novillos mestizos 2 1|2 y 3 años, buena clase y estado, 1 marca; 250 novillos mestizos, 2 1|2 años, buena clase y estado, 1 marca; 148 novillos 2 1|2 años, buena clase y estado, una marca; 100 novillos 2 y 2 1|2 años, 1 marca, buena clase y estado; 300 novillos, 1 1|2 años buena clase y estado, 1 marca; 800 novillos mestizos, 1 1|2 años, buena clase y estado, 1 marca; 842 novillos, 1 1|2 años, buena clase y estado; 200 vacas gran clase y estado, sola marca, incluso 100 terneros; 400 vacas buena clase y estado, sola marca, incluso 200 terneros; 180 vacas buena clase y estado, sola marca, incluso 90 terneros; 500 vacas mestizas, buena clase y estado, sola marca, incluso 250 terneros; 50 vaquillonas mestizas, 1 1|2 y 2 1|2 años, sola marca; 90 vaquillonas mestizas, 2 1|2 años, buena clase y estado, sola marca, servidas; 120 vaquillonas 2 1|2 años, servidas, sola marca; 38 vacunos al corte, buen estado.
PLANTEL VACUNOS—6 vacas Durham de pedigree; 78 vacas Durham paridas, sola marca; 18 vacas Durham secas; 18 vaquillonas Durham 1 y 2 años.
HACIENDA LANAR—1.600 ovejas Lincoln, buena clase y estado incluso 600 borregos; 900 borregas, 2 dientes.
PLANTEL YEGUARIZOS — 6 yeguas belgas con cría; 10 yeguas percherón incluso 3 potrillos (entrando 3 yeguas con primer premio en Palermo); 11 yeguas Suffolk Punch, incluso 3 crías (con premio en Palermo). Comisión, 2 o|o a cargo de los compradores y 2 o|o a cargo de los vendedores.
EN VENTA PARTICULAR — 41 potros percherón y criollos, 3 y 4 1|2 años; 10 potros Anglonormando de tiro y silla; 28 yeguas Anglonormando sin servicio; 10 yeguas Anglonormando nuevas con cría. Se dará pastoreo gratis por 7 días a las haciendas que se vendan, hasta tanto los compradores organicen sus arreos o embarques, corriendo por cuenta de los mismos el cuidado. Se correrá un tren especial de Ayacucho a Solanet, saliendo de Ayacucho a las 12 m. y regresando una vez terminado el remate. Por más datos a nuestro escritorio en ésta, o a los señores Pedro y Emilio Solanet, en Solanet.—Pedro y Antonio Lanusse, Belgrano 836. v28

EN BALCARCE, F. C. SUD,
EL SABADO 29 de marzo efectuaremos nuestro próximo remate de haciendas. Por pedidos de local e informes dirigirse a nuestro escritorio en ésta o en Balcarce al señor Juan A. Martínez.—Pedro y Antonio Lanusse. v23m

EN VILLA MARIA, F.C.C.A.
EL MARTES 18 de marzo, en nuestras instalaciones. Por pedidos de local e informes, dirigirse a nuestro escritorio en ésta o en V. María al señor Fernando de Maret.—Pedro y Antonio Lanusse. v17m

LANUS & PERALTA RAMOS

1.700 vacunos Durham 1.700

INCLUSO

1.500 novillos y novillitos 1.500

En MERLO (F. C. O.)

HOY a las 2 p. m.

DETALLE:

300 Novillos Durham, de 3 años, una marca.
400 Novillos Durham, de 2 años, una marca.
400 Novillos Durham, de 1 1|2 y 2 años, una marca.
400 Novillitos y terneros Durham, en lotes.
100 Vacas Durham, para invernada, habiendo lotes de una marca.
50 Vacunos gordos y carne gorda para carnicería.
50 Vaquillonas de 1 y 1 1|2 años, tamberas.

NOTA—Toda esta hacienda es de muy buena clase y en buen estado.
TRENES—Salidas de Once: a las 7.15, 8.15, 8.35, 9.50, 10, 10.35, 11.05 y 11.45 a. m.; 12.10, 12.35 y 1.15 p. m.—Regresos: 3.57, 4.32, 4.49, 6.01, 6.37 y 6.52 p. m.
Informes a nuestro escritorio Reconquista 46, U. T. 3121, Avenida o a nuestra casa en Merlo, U. T. 3, Merlo.

LANUS Y PERALTA RAMOS

Banco Hipotecario Nacional

25 DE MAYO 245

CONDICIONES GENERALES DE LOS REMATES

1.o Los remates están sujetos a la aprobación del Directorio dentro de los quince días [illegible] efectuados y se hacen por cuenta [illegible] deudor, con sujeción a las leyes número 8172 y 9155.

2.o El comprador podrá abonar con cédulas [illegible] que reconoce la propiedad abonando la diferencia entre la deuda actual y el precio de compra.

3.o Todo comprador abonará en efectivo al firmar el boleto, el 5 o|o de seña y el 1 o|o de comisión.

4.o Los títulos de propiedad pueden ser revisados en el archivo del Banco antes del remate.

5.o Para mayores informes, pídanse a las oficinas del Banco.

REMATES A EFECTUARSE

CAPITAL

EL LUNES 10 DE MARZO. En su local a las 3 p. m. Casa Sáenz Peña 1250. Mide: 8m66 por 24m50. Con 5 piezas y dependencias. No. Ho. 15.971. 6 o|o. Base $ 17.300. Hipoteca $ 12.000. Deuda, pesos 10.222.—Feb. 24. f24

EL LUNES 10 DE MARZO. En su local, a las 3 p. m. Casa Rioja 676|80. Mide: 7m79 por 25m65. Ad corpus. Con salón-negocio, 3 piezas y dependencias. No. Ho. 19.238. 6 o|o. Base $ 13.700. Hipoteca pesos 10.000. Deuda, $ 9.861.—LA PRENSA, febrero 24. f24

EL MARTES 11 DE MARZO En su local a las 3 p. m. Propiedad Ecuador 212, esquina Sarmiento 2991. Mide: 11m14 de frente al O. por 17m32 también de frente al SE., 15m43 al N. y 12m al E. Ad Corpus. Consta de un galpón y dependencias.
No. Ho. 8.587. 6 o|o. Base $ 18.100. Hipoteca $ 13.000. Deuda $ 13.489. f25

EL MARTES 11 DE MARZO En su local a las 3 p. m. Casa Nicaragua 4849. Mide: 8m66 por 43m30. Con 5 piezas y dependencias.
No. Ho. 33.249. L. Base $ 10.100. Hipoteca $ 8.000. Deuda $ 6.926. f25

EL MARTES 11 DE MARZO En su local a las 3 p. m. Casa Corvalán 442 entre Schmidel y Ercilla. Mide: 8m66 por 34m05. Con 3 piezas y dependencias.
No. Ho. 17.571. 6 o|o Base $ 5.200. Hipoteca $ 5.000. Deuda $ 4.610.—LA PRENSA 25 de febrero. f25

EL MIERCOLES 12 DE MARZO. En su local a las 3 p. m. Terreno Murguiondo esquina Areco. Lote 24, manzana M. Mide: 12m82 al SE. por 31m98 al NE. 16m37 al SO. y 16m10 al NO. Deuda por afirmado a cargo del comprador.
N.o H.o 3.765. P. C. Base pesos 3.500. Hipoteca pesos 700. Deuda pesos 611. f26

TERRENO ARECO ESQUINA Taff, lote 24, manzana M. Mide 12m83 por 36m06. Deuda por afirmado a cargo del comprador.
N.o H.o 3.675. P. C. Base pesos 2.150. Hipoteca pesos 700. Deuda pesos 611. f26

TERRENO ARECO ESQUINA Taff, Lote 17, manzana P. Mide 12m99 por 36m06. Deuda por afirmado a cargo del comprador.
N.o H.o 3.758. P. C. Base pesos 2.100. Hipoteca pesos 600. Deuda pesos 524. f26

EL JUEVES 13 DE MARZO En su local a las 3 p. m. Casa Carlos Calvo, número 3538. Mide: 8m66 por 31m27. Ad corpus. Con 4 piezas, 2 más de servicio y dependencias.
N.o H.o 8.725. 6 o|o. Base pesos 18.000. Hipoteca pesos 13.000. Deuda pesos 11.690.

EL JUEVES 13 DE MARZO En su local a las 3 p. m. Casa Miralla número 591. Mide: 8m66 por 43 metros. Con 3 piezas, 1 más de servicio y dependencias.
N.o H.o 19.694. 6 o|o. Base pesos 8.300. Hipoteca pesos 6.000. Deuda pesos 5.575.

EL JUEVES 13 DE MARZO En su local a las 3 p. m. Casa Amambay número 384. Mide: 8m66 al E. por 14m90 al S. y 17m82 al N. y en contrafrente 6m92 al O. lo más o menos que resulte. Con 4 piezas, 1 más de servicio y dependencias.
N.o H.o 14.040. 6 o|o. Base pesos 6.800. Hipoteca pesos 5.500. Deuda pesos 5.031.

EL JUEVES 13 DE MARZO En su local a las 3 p. m. Casa Granaderos número 627. Mide: 8m66 por 32m16. Ad corpus. Con 4 piezas y dependencias.
N.o H.o 9.098. 6 o|o. Base pesos 6.400. Hipoteca pesos 4.000. Deuda pesos 3.597. f27

EL VIERNES 14 DE MARZO En su local a las 3 p. m. Casa Rivadavia 7137|59. Mide: 8m66 por 40 metros. Consta de 2 departamentos, con 4 piezas y 3 más de servicio uno, y 2 piezas el otro. Dependencias en ambos.
N.o H.o 8.053. 6 o|o. Base pesos 7.000. Hipoteca pesos 6.000. Deuda pesos 5.396.

EL VIERNES 14 DE MARZO En su local a las 3 p. m. Casa Rivadavia 7435|37. Mide: 10m59 al SE. por 81m91 de fondo y 9m73 de contrafrente. Ad corpus. Consta de planta baja con 7 piezas, y 1 de servicio en altos y planta alta con 8 piezas y 1 más de servicio, dependencias en ambas.
N.o H.o 7733. 6 o|o. Base pesos 34.600. Hipoteca pesos 30.000. Deuda pesos 28.977.

EL VIERNES 14 DE MARZO En su local a las 3 p. m. Casa Washington 2333. Mide: 8m30 por 35m37. Con 5 piezas y dependencias.
N.o H.o 5.810. 6 o|o. Base pesos 10.400. Hipoteca pesos 8.500. Deuda pesos 7.576.—LA PRENSA, 28 febrero. f28

SUCURSAL LA PLATA

A REQUERIMIENTO JUDICIAL. Casa quinta en Lomas de Zamora, con frente a las calles Sarmiento, Santa Catalina y Colón, en su local 25 de Mayo 245 (capital federal).
EL 28 de febrero a las 2 p. m. compuesto el terreno de 3.395.92 metros cuadrados, conteniendo 9 habitaciones y demás dependencias.
N.o H.o 2036|13353. Serie 6 o|o. Base pesos 33.000. Hipoteca pesos 20.000. Deuda actual pesos 18.291:368. LA PRENSA, 14 de febrero de 1919. f14

CASA EN LA CIUDAD DE La Plata, calle 49, números 475 y 483, en su sucursal La Plata.
EL 28 de febrero a las 2 p. m. terreno mide 7.05 metros de frente al SE. por 23.90 metros de fondo, conteniendo 7 habitaciones y demás dependencias. La deuda por construcción de afirmados a cargo del comprador es de pesos 700 y puede ser abonada por trimestres de pesos 11.06 c|u. incluído los intereses.
N.o H.o 2758|19130. Serie 6 o|o. Base pesos 9.000. Hipoteca pesos 7.500. Deuda actual pesos 6.967:799. LA PRENSA 14 de febrero de 1919. f14

CASA EN LA CIUDAD DE La Plata, calle 10 núm. 575, en su sucursal La Plata
EL 18 de marzo a las 2 p. m., edificada en terreno de 7.50 mts. de frente al NE. por 40 mts. de fondo, conteniendo 10 habitaciones y demás dependencias. La deuda por construcción de cloacas de $ 1.541.83 es a cargo del comprador y puede ser abonada en 60 trimestres de $ 65.64 c|u. incluído los intereses. No. Ho. 658|3188, serie 6 o|o. Base $ 6.800. Hipoteca $ 4.500. Deuda actual $ 3.973:175.—LA PRENSA, febrero 24 de 1919. f24

SUCURSAL BAHIA BLANCA

TRES LOTES de TERRENO con edificio en el partido de Tres Arroyos, en su sucursal Bahía Blanca.
EL 28 de febrero a las 2 p. m. señalados en el plano de subdivisión con los números 8, 9 y 10 de la manzana J. de la Villa Italia, ubicada en la chacra número 7 de la sección E. del ejido de la ciudad de Tres Arroyos, compuestos dichos lotes por estar unidos de una superficie en conjunto de 30 metros de frente al SO por 40 metros de fondo o sean 1.200 metros cuadrados, forman esquina y lindan: al SO., con los lotes 8, 9 y 10 de la manzana I, calle Víctor Manuel en medio; al SE., con el lote I. de la manzana K. calle Las Heras en medio; al NE. con el lote 11 y al NO. con el lote 7 de su misma manzana J.
N.o H.o 349|15638. Serie 6 o|o. Base pesos 5.000. Hipoteca pesos 3.500. Deuda actual pesos 3.251:640. LA PRENSA 14 de febrero de 1919. f14

DOS LOTES DE TERRENO [illegible] en el ejido de la ciudad de Bahía Blanca, ubicados en Villa Nueva Italia, (chacra número 232), en su sucursal Bahía Blanca.
EL 5 de marzo a las 2 p. m. dichos lotes están señalados en el plano de subdivisión aprobados por la municipalidad de ese partido con los números 33 y 34 de la manzana letra M., a saber: Lote 33, mide 8.66 metros de frente al SO. por 30.31 metros de fondo; lindando: al SO. con calle pública; al NO., con el lote 32 y los fondos del 31, por el NE. con parte del lote 30 y por el SE., con el lote 34. Lote 34: mide 8.66 metros de frente al SO. por 30.31 metros de fondo; lindando: al SO. con calle pública; al NO., con el lote 33 ya deslindado; al NE. con parte del lote 30 y al SE. con parte del lote 35, todos de su misma manzana.
N.o H.o 387|20799. 2.a ley 9155, 1.a serie. Base pesos 1.350. Hipoteca pesos 1.000. Deuda actual pesos 935:961. LA PRENSA 19 de febrero de 1919. f19

SUCURSAL TUCUMAN

SITIO Y CASA EN VILLA Concepción, 2.o distrito del departamento Chicligasta, en su sucursal Tucumán.
EL 7 de marzo a las 10 a. m. situado en la esquina SE. de la plaza de dicha villa y se compone de 34.40 metros de frente a la referida plaza por 71.81 metros de fondo, al S., lindando: al N., con la plaza; al E., con calle pública; al S., con terreno de los herederos de J. F. de la Vega y al O., con terreno de P. López. En el estado en que se encuentra.
N.o H.o 148|15308. Serie G. Base pesos [illegible] Hipoteca pesos 3.000. Deuda actual, [illegible] febrero [illegible]

CASA EN LA CIUDAD DE Tucumán, calle San Lorenzo 125 en su sucursal Tucumán
EL 18 de marzo a las 10 a. m. terreno mide 9 metros de frente por 37.65 metros de fondo, conteniendo: 5 habitaciones y demás dependencias.
N.o H.o 78|13208. Serie 6 o|o. Base pesos 10.500. Hipoteca pesos 7.500. Deuda actual pesos 6.202:641. LA PRENSA 27 de febrero de 1919. f27

SUCURSAL ROSARIO

CASA EN LA CIUDAD DE Rosario, calle Balcarce números 26 y 32 entre Güemes y Rivadavia, en su sucursal Rosario, el 5 de marzo a las 11 a. m., compuesta de 14.29 metros de frente al E. por 39.65 metros de fondo.
N.o H.o 334|16127. Serie 6 o|o. Base pesos 15.300. Hipoteca pesos 12.000. Deuda actual 10.974:831. LA PRENSA 19 de febrero de 1919. f19

SUCURSAL MENDOZA

CASA EN LA CIUDAD DE Mendoza, calle avenida España 990 entre Rivadavia y Montevideo, en su sucursal Mendoza.
EL 28 de febrero a las 10 a. m. con superficie el terreno de 500 metros cuadrados conteniendo: 6 habitaciones principales, dos piezas de servicio y demás dependencias.
N.o H.o 842|21216. 2.a ley 9155. 1.a serie. Base pesos 17.800. Hipoteca pesos 12.000. Deuda actual pesos 11.231:532. LA PRENSA 14 de febrero de 1919 f14

PROPIEDAD RURAL EN EL departamento Lavalle, distrito El Paramillo en su sucursal Mendoza.
EL 7 de marzo a las 10 a. m., compuesta de una superficie de 85 hectáreas 3.860 metros 15 decímetros cuadrados, cuyo terreno ha sido cultivado. La propiedad tiene derecho definitivo de agua para toda su superficie y riega por el canal Vertientes Tulumaya, derivado del río Mendoza. Sus límites son: al N., con S. Moreno; al S. y al O. con M. Tomba y al E., con von Weveren y testamentaría de J. Domínguez.
N.o H.o 671|19160. Serie. 6 o|o. Base pesos 17.900. Hipoteca pesos 18.000. Deuda actual pesos 16.722:717. LA PRENSA 21 de febrero de 1919. f21

PROPIEDAD RURAL EN EL departamento San Martín, distrito Chapanay, en su sucursal Mendoza.
EL 14 de marzo a las 11 a. m. compuesta de 28 hectáreas, 4.717.01 metros cuadrados de terreno inculto, la propiedad tiene derecho de agua para toda su superficie y riega por el canal Villa Central, hijuela poniente: lindando: al N., con S. P. de Marienhoff; al S., con el lote 4 del plano existente en esa sucursal; al E., con la calle Alexis, frente a los lotes 8, 9 y 10 y al O., con el lote 1.
N.o H.o 1033|34412. Serie K. Base pesos 2.400. Hipoteca pesos 1.000. Deuda actual pesos 819:942. LA PRENSA 28 de febrero de 1919. f28

PROPIEDAD RURAL EN EL departamento San Martín, distrito Chapanay, en su sucursal Mendoza.
EL 14 de marzo a las 10 a. m. compuesta de una superficie de 48 hectáreas 2.087.45 metros cuadrados, conteniendo: viña frutal, terreno alfalfado, terreno que ha sido cultivado y terreno inculto. Contiene además casa habitación compuesta de 4 habitaciones y dependencias; la propiedad tiene derecho de agua para toda su superficie y riega por el canal Villa Central, hijuela poniente. Sus límites son: al N., con S. P. de Marienhoff; al S., con calle Wiadomiro, frente al lote 11, del plano existente en esa sucursal; al E. con calle pública frente a Olaguer Reynals y al O., con calle Alexis, frente a los lotes 7, 6 y 5.
N.o H.o 1034|34413. Serie K. Base pesos 6.500. Hipoteca pesos 2.800. Deuda actual pesos 2.285:836. LA PRENSA 28 de febrero de 1919. v28

SUCURSAL SANTIAGO

CAMPO EN EL DEPARTAmento 28 de Marzo, distrito Averías, en su local 25 de Mayo 245 (capital federal)
EL 28 de febrero a las 3 p. m. designado como lote número 12 y se compone de una superficie de 6.687 hectáreas 6.631 metros cuadrados; lindando: al N., con el lote 18 de Bruchmann; al S., con el lote número 7 de L. Leiva; al O., con el lote 13 de C. Pujol y al E. con F. Mónica.
N.o H.o 11|1826. Serie 6 o|o. Base pesos 46.100. Hipoteca pesos 37.000. Deuda actual pesos 32.352:379. LA PRENSA 14 de febrero de 1919. f14

CAMPO UBICADO EN EL departamento Capital, en su local 25 de Mayo número 245 (capital federal).
EL 28 de febrero a las 3 p. m. denominado Palomar y compuesto de una superficie de 7.514 hectáreas, 0.350 metros cuadrados, lindando: al N., con R. Guidi, al O. con sucesión de González Durán; al E., con Ledesma y al S., con El Simbol.
N.o 79|14726 (división). Serie 6 o|o. Base pesos 67.000. Hipoteca pesos 60.000. Deuda actual pesos 54.874:103. LA PRENSA 14 de febrero de 1919. f14

CAMPO UBICADO EN EL departamento Capital, distrito Deán y Morales en su sucursal Santiago.
EL 7 de marzo a las 3 a. m. compuesto de una superficie de 2.209 hectáreas (según mensura judicial) y dentro de los linderos siguientes: al N., con M. J. Guzmán; al S., con el Deán; al E., con el río Dulce y al O., con propietarios desconocidos.
N.o H.o 57|10599. Serie 6 o|o. Base pesos 27.800. Hipoteca pesos 24.000. Deuda actual pesos 21.708:130. LA PRENSA 21 de febrero de 1919. f21

SUCURSAL SAN JUAN

FINCA EN EL DEPARTAmento Calingasta, distrito La Isla, en su sucursal San Juan.
EL DIA 6 de marzo, a las 10 a. m., con superficie total de 272 hectáreas, 1.553 metros cuadrados, la finca se halla dividida en dos fracciones, a saber: primera fracción, contiene casa-habitación, terrenos alfalfados, etc., lindando al N. con J. A. Poblete; al S. con calle pública; al E., con D. P. Young y al O. con J. A. Poblete. La segunda fracción contiene también casa-habitación, terrenos alfalfados, etc. y linda: al N., con campo del cerro de El Alambre, de D. P. Young; al S., con J. A. Poblete y en otra con calle pública; al E. con D. P. Young y al O., con el río San Juan o de Los Patos. No. Ho. 196|20937, 2a. ley, 9155, 1a. serie. Base, $ 15.400. Hipoteca, $ 12.500. Deuda actual, $ 11.699:518.—LA PRENSA, 20 de febrero de 1919. f20

SUCURSAL PARANA

CASA EN LA CIUDAD DE Paraná, calle Santiago del Estero esquina Ecuador, en su sucursal Paraná.
EL 5 de marzo a las 10 a. m. terreno mide 43 metros 32 centímetros por 65.27 metros; conteniendo: 13 habitaciones, un gran salón y demás dependencias; lindando: al N. con la calle Ecuador; al S., con el general E. Racedo; al E., con la calle Santiago del Estero y al O. con J. Zorzetti.
N.o H.o 895|16083. Serie II. Base pesos 8.900. Hipoteca 10.000 pesos. Deuda actual pesos 5.968:755. LA PRENSA 19 de febrero de 1919. f19

SUCURSAL CORDOBA

A REQUERIMIENTO JUDICIAL. Establecimiento de campo en el departamento Punilla, pedanía San Antonio, en su local 25 de Mayo núm. 245 (Cap. Federal).
EL 11 de marzo, a las 3 p. m., denominado "Las Melilzas" y se compone de una superficie de 1684 hectáreas 2480 m. c. 9904 centímetros; lindando: al N. con herederos de G. E. Gordón y en parte con R. I. de Chaves; al S. con herederos de M. Moyano; al E. con la cumbre de la sierra que la divide con R. Sánchez y al O. con los ríos San Francisco y Cosquín y R. I. de Chaves.
No. Ho. 553|21359. 2a. ley 9155. 1ra. serie. Base $ 67.000. Hipoteca $ 58.000. Deuda actual $ 54.285:729.—LA PRENSA 25 de febrero. f25

CASA EN LA CIUDAD DE Córdoba, calle Rosario de Santa Fe (antes Constitución) número 263, en su sucursal Córdoba.
EL DIA 11 de marzo, a las 2 p. m., terreno mide 9 metros de frente por 28 metros 177 mm. de fondo más o menos. No. Ho. 335|14970, serie 6 o|o. Base, $ 8.600. Hipoteca, $ 7.000. Deuda actual, $ 6.401:979.—LA PRENSA, 25 de febrero de 1919. f25

ESTABLECIMIENTO de campo en la pedanía Sinsacate, departamento Totoral, en su sucursal Córdoba.
EL 12 de marzo a las 2 p. m. el cual se denomina La Loma, y formó parte de la estancia Jesús María, y se compone de una superficie de 1.964 hectáreas: lindando: al N., con los señores Arias, J. Revol y doctor Lerroma; al S., con los señores León; al E. con herederos de N. González y doctor Lleyrona y al O. con Rivero.
N.o H.o 22|1625. Serie 6 o|o. Base pesos 58.500. Hipoteca pesos 39.800. Deuda actual pesos 31.801:743. LA PRENSA 28 de febrero de 1919. f28

SUCURSAL CORRIENTES

CAMPO EN EL DEPARTAmento Lavalle, en su local 25 de Mayo núm. 245 (Cap. Federal).
EL 11 de marzo a las 3 p. m. compuesto de una superficie de 12.770.402 metros cuadrados; lindando: al N. con campo de la sucesión de A. G. de Escobar; al O. con propiedad de los señores Núñez; al S. con propiedad de Chas y al E. con el río Batel.
No. Ho. 251|30429. Serie L. Base 100.700 pesos. Hipoteca $ 70.000. Deuda actual pesos 59.312.127.—LA PRENSA 25 de febrero. f25

SUCURSAL SALTA

A REQUERIMIENTO JUDICIAL. Casa en la ciudad de Salta, calle San Juan números 461, 465, 467 y 471, entre las de Buenos Aires y Córdoba, en su sucursal Salta.
EL 14 de marzo a las 3 p. m. terreno mide 20 metros de frente por 29.50 de fondo, conteniendo: 8 habitaciones y demás dependencias.
N.o H.o 300|23687. 2.a ley número 9155, 2.a serie. Base pesos 5.800. Hipoteca pesos 4.800. Deuda actual pesos 4.380:544. LA PRENSA 23 de febrero de 1919. f23

TERRITORIO NACIONAL DE LA PAMPA CENTRAL

EL MIERCOLES 12 DE MARzo en su local calle 25 de Mayo número 245 (capital federal). A las 3 p. m. Fracción de campo en la Pampa, señalado como lote número 6 de la división, la que forma parte del lote número 20, fracción A, sección III, con superficie de 1.007 hectáreas, 17 áreas, lindando: al N. con A. Roca; al E. con T. Lunt, al S. con E. y J. Lunt, y al O. con N. Romero. Próxima a la estación Quehué.
N.o H.o 5915. 6 o|o. Base pesos 21.600. Hipoteca pesos 17.000. Deuda pesos 15.151. f26

EL MIERCOLES 12 DE MARzo en su local, calle 25 de Mayo número 245 (capital federal). A las 3 p. m. Fracción de campo en la Pampa, señalada como lote número 3 de la división y es parte del lote 20, fracción A, sección III, con superficie de 1007 hectáreas, 17 áreas, según hijuela y de 1.000 hectáreas, según perito. Por lo que se entiende, que la superficie, es con lo más o menos que resulte, dentro de los siguientes linderos: al N. con A. Roca, al E. con J. de la Peña, al S. con el lote grande número 4 y al O. con el lote grande número 2.
N.o H.o 5914. 6 o|o. Base pesos 21.600. Hipoteca pesos 17.000. Deuda pesos 15.151. f26

EL MIERCOLES 12 DE MARzo en su local calle 25 de Mayo número 245 (capital federal). A las 3 p. m. Fracción de campo en la Pampa, señalada como lote número 4, de la división, la que forma parte del lote número 20, fracción A., de la sección III, con superficie de 1.007 hectáreas, 17 áreas, según hijuela y de 1.000 hectáreas, según perito, por lo que se entiende, que la superficie, es con lo más o menos que resulte, dentro de los siguientes linderos: al N. con el lote grande número 3, al E. con J. de la Peña; al S. con J. Neven y al O. con el lote grande número 3.
N.o H.o 21919. 1.a serie. Base pesos 19.200. Hipoteca pesos 15.000. Deuda pesos 14.141. f26

EL MIERCOLES 12 DE MARzo en su local calle 25 de Mayo número 245 (capital federal) a las 3 p. m. Fracción de campo en la Pampa Central, sección 2.a fracción A. parte del lote 9, con superficie de [illegible] hectáreas, lotes 63, 64, y 73 del plano especial de la colonia La Raquel, lindando: al N. con los lotes 53 y 54, al E. con los 65 y 74, al O. con los 62 y 72, y al S. con el 83 y el costado Norte del 74, próxima a la estación Castex, F. C. Oeste.
N.o H.o 11658. 6 o|o. Base pesos 10.700. Hipoteca pesos 9.000. Deuda pesos 8.164. LA PRENSA, febrero 24 f26

TERRITORIO NAC. DEL NEUQUEN

EL LUNES 10 DE MARZO en su local calle 25 de Mayo No. 245 (capital federal) a las 3 p. m. Dos fracciones de campo situadas en el T. N. del Neuquén, sección XXIV, con superficie de 3.700 hectáreas, 1ra. fracción: parte SE. del lote No. 8, compuesta de 2.100 hects., lindando: al NE. con el lote 3; al SE con el río Limay; al SO. con el lote 6, y al NO. con terreno del lote 3, todos de la sección XXIV. 2da. fracción: parte SE. del lote No. 2, compuesta de 1.600 hects., lindando: al NE. con el lote 31, de la sección XVII, al SE. con el río Limay, al SO. con el lote 3, y al NO. con tierras del mismo lote 2, ambos de la sección XXIV. No. Ho. 1542. 6 o|o. Base $ 18.700. Hipoteca $ 15.000. Deuda, $ 13.117.—LA PRENSA, febrero 24. f24

Alfredo G. Pasalagua

JUDICIAL — EN MAR DEL Plata. Parte del lote 1 de la chacra 66 del plano oficial. 112 mts. frente a la calle 140 por 132 de fondo a la calle 27. Base pesos 16.000. Remataré
EL 11 de marzo, a las 4, en la Avenida de Mayo 1036, de acuerdo con el siguiente

EDICTO JUDICIAL

Por disposición del Sr. juez de comercio Dr. Juan B. Estrada, se hace saber por quince publicaciones en El Boletín Judicial y LA PRENSA, que ha sido autorizado el martillero Alfredo G. Pasalagua, para vender un lote de tierra en Mar del Plata, compuesto de 14.949 mts. c., con la base de $ 16.000, en el expediente 13.530. Parte de la chacra 66 del plano oficial.—Buenos Aires, diciembre 16 de 1918.—Germán C. Ramírez, secretario. Más datos a mi oficina, Sarmiento 299. f25

Furst Zapiola y Cía.

JUDICIAL — 171 LOTES EN bloque en la estación Espeleta, F. C. S. (partido de Quilmes), en un paraje alto y bastante edificado. Son 59.720.02 metros cuadrados, menos los lotes 13, 14 y 15 de la manzana E. que miden en conjunto 823.87 metros cuadrados. Existen algunas construcciones en los lotes 3, 4 y 15 de la manzana A: 1 al 8 y 17 al 19 de la B. 8 de la H. y 29 y 30 de la E. Tasación pesos 20.006.51. Base 2|3 partes pesos 13.337, venta ordenada por el señor juez de comercio doctor Estrada, secretaría doctor García Calvo, en los autos Adelaida Godoy de Cabo y otra contra Ruperto Castillo, sobre cobro hipotecario.
EL MARTES 11 de marzo a las 3 en nuestro salón de ventas; Reconquista 484, 5 o|o a cuenta de precio, Comisión 2 o|o. Planos y datos en nuestra casa Reconquista 484.—Furst Zapiola y Cía. f22

Calvaroso y López

TERRENO 10 x 70 VARAS — En Floresta, calle Lope de Vega entre Sarachaga y Morón, al lado de la avenida Corro (adoquinada), lote 17, manzana I. Base, $ 2.50 v. c.
EL DOMINGO 2 de marzo, a las 5 p. m. allí.—Calvaroso y López. v1

TERRENO 10 x 33 VARAS — Larrazábal entre Emilio Castro y Echaiz, a 5 cuadras de Provincias Unidas, y a 6 de Rivadavia. Adoquinado municipal al día, agua corriente, manzana G, lote 9. Base, $ 2.80 v. c.
EL DOMINGO 2 de marzo, a las 5.30 p. m., allí. Seña, 15 o|o, Comisión, 2 o|o. Datos, Boedo 892.—Calvaroso y López. v1

Varela y Rodríguez

Sarmiento 487

JUDICIAL — LINDA estancia en Córdoba, departamento Juárez Celman, sobre la estación Las Perdices, del F. C. C. Argentino, lindando con el ejido del pueblo. Son 502 hectáreas, 91 áreas, alambrado en su perímetro y dividido en varios potreros con casa habitación principal, puestos, dos molinos, etc. Campo sin desperdicio, de primer orden, lo mejor de la zona y que siempre ha estado dedicado a la ganadería.
EL VIERNES 28 de febrero a las 3 p. m. en nuestro local de ventas Sarmiento 487, remataremos por orden del señor juez en lo civil doctor don Fernando Colombres, en el expediente Calaza Carlos María al folio 53, el mencionado campo con la base de sesenta y dos mil ochocientos doce pesos 50 centavos m|n. c|l. ($ 62.812.50). El comprador entregará a cuenta de precio el 8 o|o y el 3 o|o de comisión. El expediente tramita por la secretaría Olmos. Más detalles, Sarmiento 487. f24

MUEBLES Y MERCADERIAS EN GENERAL

V. S. VINELLI y Hno.

Corrientes 2791—U. T. 1557 Mitre

COMERCIANTES

HOY, a la 1.30 p. m. en

Corrientes 2791

479 BOLSAS AZUCAR MOLIda, 196 cajones azúcar chilena en pancitos, 30 docenas vinos varios, 21 cajones Marsala, 70 cajones sidra, 11 cajones vermouth, 41 damajuanas bebidas varias, 32 cajones vino Argentino, 60 bolsas nueces, 115 cajones pasas de uva, 57 lips galletitas, 213 bultos yerba, 71 bolsas porotos, 39 cajones sardinas, 16 bolsas fariña, 22.500 kilogramos arroz en bolsas y bolsitas, 24 cajones pimientos, 360 bolsas sal gruesa, 11 cajones hongos, 29 fardos bolsitas papel, 16 cajones fósforos, 10 fardos trapos para piso, 700 kilogramos dulce abrillantado, 13 cajones bacalao, 8 bolsas alpiste, 4 cajones cognac, 15 cajones anchoas, 70 lios duraznos al natural, 11 cajones atún, que remataremos, por orden de varias consignaciones.
HOY a la 1.30, en Corrientes 2791. 1p

26 TARRAJAS, 11 COMEDEros, 3.850 varillas, 3 arados rusos, 400 postes enteros, 72 rollos alambre, 14 bebederos, 30 tranqueras, 24 chapas para tanques australianos, 1.350 postes cuadrados, un lote torniquetes, 120 puntales, un lote maderas, 49 palmeras, 7 monturas, 132 pinceles, 93 latas aceite para máquina, 6 pichoneras, 11 básculas, 4 balanzas, 4 molinillos, 160 mandiles, 25 depósitos aceite chicos, una escalera de hierro, molinillo para café, un lote hierros, cadenas, lote muebles sueltos, etc., y otros artículos que remataremos.
HOY, a la 1.30 en Corrientes 2791. 1p

31 PIEZAS GENERO PARA cortinas, 74 trajes completos, 121 docenas calzoncillos, 14 piezas casimires, 39 piezas uso doméstico, 6 piezas cotín, 73 piezas bramante, 32 piezas percal, 42 carpetas, 19 docenas camisas, 27 piezas géneros varios, 18 sábanas, 100 docenas servilletas, 400 gruesas botones, 360 docenas pares de medias, camisetas, pañuelos, sobrecamas y demás artículos que remataremos en lotes por cuenta de una consignación.
HOY, a la 1.30 en Corrientes 2791. 1p

CASA CABAL

CALLAO 11

HOY VIERNES

Automóviles y accesorios

Eugenio Lasala y Cía.

¡HOY! ¡HOY! ARMAZONES, mostradores, jardineras, tabiques, ventiladores, aparejos, balanzas, básculas, escritorios, parantes, vitrinas, orquestón, depósitos, prensas.
HOY, HOY, Victoria 1068|7? 1p

¡HOY! ¡HOY! — 500 SILLAS Viena, mesas de toda clase, billares, espejos, molinillos, máquina embotellar, sillones, camas, aparadores, trinchantes. No faltan, grandes pichinchas.
HOY, Victoria 1068.—E. Lasala y Cía. 1p

Getzman & Kolliar

2964—CORRIENTES—2964

HOY

a las 2 y 8 p. m.

MUEBLES, PIANOS y CAMAS de BRONCE

HOY A LAS 10 P. M. REMAtaremos una gran cantidad de pianos entrando dos de concierto, cuyas marcas son: Ernst, Kaps, gran formato nuevo flamante, Mendelssohn, cruzado en bronce en perfecto estado, otros dos John Carrett, Carl Schmidt, Thürmer de gran formato, A. Wohler de 3 pedales, Aders, Blumberg, cruzado en bronce, Erard, Bauvais y demás para estudio. Comisión 10 o|o a cargo de los compradores.—Getzman y Kolliar. 1p

MUEBLES — UNA EXTRAordinaria cantidad, como ser: un rico juego de comedor de roble estilo holandés con vitrinas, 2 juegos de cedro estilos bombé, 2 en Renacimiento en perfecto estado y varios en pino, nogal, sillas de roble, nogal y vaqueta, juegos de dormitorio de roble de 3 cuerpos y varios estilos alemán y 2 dormitorios de nogal y roble con 2 roperos c|u y una gran cantidad en Luis XV, id Luis XIV, id Luis XVI y pino tea, buenas camas de bronce extranjeras y del país de 1 y de 2 plazas, escritorio de roble norteamericano a cortina, sillones giratorios, bibliotecas seccionales, prensas para copiar, bañaderas enlozadas, lavatorios id, bañaderas enlozadas de asiento, juegos de sala en Luis XV, id Luis XXVI, consolas, mesitas de centro, columnas, cuadros, artículos de fantasía, etc. y una gran cantidad de muebles que estarán a la vista. 1p

HOY, A LAS 2 P. M. — UNA extraordinaria cantidad de muebles sueltos, como ser: roperos, aparadores, lavatorios, cómodas, mesas de luz y comedor, camas de madera y de hierro al laqué, sillas de Viena, mesas de pino y demás mercaderías imposibles de detallarlas por su gran variedad. 1p

UNA GRAN CANTIDAD DE máquinas de coser, Singer, a bobina central y demás marcas en perfecto estado. 1p

HOY, A LAS 9 P. M., COLchones de lana y lana suelta, nueva, además una gran cantidad. Comisión, 10 o|o a cargo de los compradores.—Getzman y Kolliar. 1p

Guillermo Gowland y Ca

REMATES SEMANALES — LOS MIERCOLES Y VIERNES: comestibles y bebidas, ferretería, tienda, artículos rurales, etc., a la 1 de la tarde, en nuestra casa, Bolívar 351 al 361. perm.

HOY — ALMACEN Y RURAles. En nuestra casa 351 Bolívar 361. 42 barricas yerba, 51 cajones jabón amarillo, 64 bolsitas café, 35 cajones chocolate, 15 cajones sapolio, 58 docenas trapos piso, 350 cilindritos yerba especial, 19 cajones conserva tomate, 28 cajones azúcar pancitos, 215 cajas te, 57 cajas café molido, 197 cajones pasas uva, 39 bolsas porotos, etc.

EN SEGUIDA

197 rollos alambre púa y liso, 40 chapas tanque australiano, 40 tranqueras lapacho 1 1|2, 2 1|2, 3, 3 1|2 y 4 metros, 47 bebederos hierro para hacienda, 26 bebederos de curupay, 15.479 metros alambre tejido de 1.80, 1.50 y 0.65 de alto, guarniciones, pecheras, varillas, caños, chapa lisa, postes, maderas, etc.
HOY VIERNES 28 de febrero a las 2 p. m. se rematarán en lotes. Seña 30 o|o.—Guillermo Gowland y Cía. 1p

FERRETERIA, ¡AVERIAS! 60 docenas tarros sapolin blanco, 40 inodoros, 33 docenas calentadores, 53 gruesas chupetes, colorados y negros, 385 kilos cable hierro galvanizado 7|16, 787 chapas canaleta de 6, 7, 8, y 12 pies. En nuestra casa 351 Bolívar 361.
EL VIERNES 28 de febrero a las 2 p. m. se rematarán en lotes, por cuenta de quien corresponda y con intervención de seguros. Seña 20 o|o.—Guillermo Gowland y Cía. f27

A. BINAGHI y C.

HOY! 2.600 chapas canaleta usadas de 6 a 10 pies, 74 bebederos de hierro galvanizado y madera de varios largos y anchos, 63 chapas para tanques australianos 1.20 por 3 metros, nuevas y usadas, 6 represas de 2.000 litros, 3 carros aguateros, 56 comederos de madera curupay para vacunos y lanares, 640 rollos de alambre galvanizado liso y de púa, de varios números, 86 tranqueras de lapacho y madera dura de 2 y 4 diagonales de varias medidas con sus correspondientes postes, 12.800 varillas y varillones de hierro y madera para alambrados, 900 postes de quebracho colorado, 3.600 estacas de ñandubay, 8 arados, 6 rastras de azadones, 240 palas, 28 docenas de horquillas y rastrillos, 410 latas de aceite mineral y de patas, bleke, frescorál, acaroína y grasa para carros. etc.
HOY VIERNES, a las 2 p. m. v28

POSTES CUADRADOS. 2.950 de 3x3 y 4x4 con perilla, 11.500 metros de alambre tejido para parques, cercos, gallineros y criaderos, 78 puertas y portones tejido en 1 y 2 hojas, 70 pichoneras, grampas y tornillos para estirar alambre, etc. En lotes a gusto de los compradores.
HOY VIERNES, a las 2 p. m. v28

CAÑOS GALVANIZADOS nuevos, 2.440 metros de 1|2, 3|4 y 1 1|2 pulgadas en perfecto estado. Por cuenta de una casa introductora. En lotes a opción de los compradores.
HOY VIERNES, a las 2 p. m. v28

MADERAS DURAS — 29.000 pies en listones 1x6 y 2x6 para mangas de corral y tablones, 1 1|2 por 12 y 2x12 de 8 a 15 pulgadas de ancho. 850 metros mosaicos varios dibujos, 9.000 baldosas coloradas francesas, 112 barricas de portland, 70 columnas de hierro para galería, 6 básculas, 360 panes de asfalto, 1.050 metros caños de barro, 420 latas de pintura en pasta y preparada, 900 kilos pintura Paris nuevas y usadas, 1.880 kilos cable sisal y muchos otros artículos para construcciones.
HOY VIERNES, a las 2 p. m. v23

12 SULKYS EXTRANJEROS tipo Italiano, 42 guarniciones para íd, 24 monturas de andar, yugüillos, balancines, tiros de cadena, cabezadas con freno, etc.
HOY VIERNES, a las 2 de la tarde, se rematarán en lotes, a opción de los compradores en nuestra casa, Lima 1553, frente a la plaza Constitución. Comisión, 10 o|o.—A. Binaghi y Cía. v28

A. J. M. Scossa Baggi

MOBLAJE HOY

DEL DOCTOR J. H. MOLInari. Su rico, sólido y lujoso moblaje, lo remataré sin base y sin defensa alguna, en su casa de la calle Charcas 1555.
HOY VIERNES 28 de febrero, a las 8.30 de la noche. Soberbio juego de comedor Imperio, todo roble floreado y bronce, 12 sillas tapizadas en búfalo, 5 piezas cuero y roble, metales finos, porcelanas, relojes, carpeta felpa, arañas eléctricas francesas, 2 juegos de sala dorados París, espejo, jardinera, vitrina, columnas y mesa, todos haciendo juego, juego dorado, bronces, fayance, adornos, bibelots, carpetas, alfombras, biblioteca y escritorio norteamericanos, juego búfalo y pluma Duval, lucidos cuadros al óleo y al pastel, gobelinos, un dormitorio roble floreado y bronce, modelo único, otro 3 cuerpos de caoba y bronce, colchones, dosel, cortinados, baño completo, cocina, plantas, maceteros, muebles sueltos y cuanto estará a la vista. Comisión, 10 o|o. Seña a satisfacción. Visítese
ESTA NOCHE, a las 8.30, sin base, calle Charcas 1555 1p

Ernesto J. Cueli

HOY — REMATE DE NEGOcios, armazones y mostradores, balanzas, básculas, heladeras, fideeras, parantes, paneras, sillas claras, lavatorios, aguas corrientes, muchos muebles y útiles para negocios, en Brasil 1211, plaza Constitución. 1p

REMATE

QUINTIN ALFONSIN

CALLE SARMIENTO 1646

HAY de TODO para TODOS negocios, instalaciones, muebles y útiles de confitería, hoteles, bar, restaurants, almacenes, chocolaterías, panaderías, peluquerías, cigarrerías, escritorios, farmacias, sastrerías, lecherías, etc., Sarmiento 1646.—Alfonsín. 1p

AYERZA CULLEN & SEOANE

Socios: Isaac Ayerza, Huberto Cullen Ayerza, Ramón M. Seoane

LOS LUNES Y JUEVES, A la 1 de la tarde, remate de comestibles, bebidas, ferretería, artículos rurales, tienda y mercería. En nuestra casa, Defensa número 183 al 193. perm.

Carlos M. Rebella

TIENDA, MERCERIA Y confecciones, Corrientes 2246 a 2250.
HOY a la 1.30 p. m. y a las 8 p. m. continuará el remate de las existencias de esta gran casa. Las instalaciones se rematarán mañana sábado a las 3 p. m.—Carlos M. Rebella. 1p

JUAN B. CONSTENLA y Cía.

REMATARAN

HOY

A las 3 de la tarde

BUENOS MUEBLES

De comedor, dormitorio, juegos sala, vestíbulos, juegos sillones para escritorio, mesas, sillas, muebles sueltos.

GRAN CANTIDAD

Por orden del

BANCO CREDITO AMERICANO

Bartolomé Mitre 2740 1p

Francisco Bianchi

CONFITERIA Y RESTAUrant, Lima 1690.
EL SABADO 1o. de marzo, a las 2 p. m., remataré las existencias de dicho negocio, por orden de su dueño, mercaderías generales: armazones dobles de cedro p. centro con vidrieras, mostrador cedro con vidriera p. masas, varios mostradores surtidos, gran zócalo lunas biseladas, escaparates interior vidriera calle, zócalo cedro pintado con lunas, toldo con 5 columnas calle, lunas biseladas con marco cedro, clusters eléctricos, cajas registradoras National, vitrinas bronce surtidas, parantes id, ventiladores, bandejas metal, tarros de cristal, buen surtido, mesas y sillas de hierro, máquina para soda, bombas, filtros, cocina económica y demás útiles. Seña, 20 o|o. Comisión, 10 o|o a cargo del comprador. Se atienden ofertas particulares. Datos, Moreno 1236.—Bianchi. f25

Fernando Houssay

HOY

JUDICIAL

HOY

SIGUIENDO A LA 1.30 CON:

Casimires extranjeros negros y azules, 140 piezas de entretela de lana, forros para manga, sargas, rasos, hilos, etc. Bramantes, nansús, uso doméstico, alemanesco, repasadores, géneros de lana, bombasíes y gran cantidad de bonetería.

Gran partida de colchas y frazadas, medias, camisetas, calzoncillos, camisas, etc., etc.

JUDICIAL — EL VIERNES 28 a la 1.30 p. m. remataré, en el local Suipacha 268, las mercaderías embargadas en el juicio H. Gancedo contra J. Berra, siguiendo con un gran surtido de artículos de tienda y casimires, nansú, uso doméstico, bramantes, gran partida de colchas y frazadas, etaminas, géneros lana, servilletas, repasadores, tira bordada, pañuelos y en general el buen lote que estará a la vista. Comisión 10 o|o. v28

MASSA y SIVORI

555 SARMIENTO 555

HOY

MUEBLES

A LAS 4 P. M.

REMATAREMOS SIN BASE y al mejor postor, 31 juegos dormitorio caoba, cedro y roble, 15 comedores caoba, cedro y roble, dormitorio Thompson, 7 piezas, juegos de escritorio, escritorios, vestíbulos y juegos de sala, artefactos eléctricos, heladeras, calefón baño, cuadros, cortinados, objetos de adorno, varias piezas sueltas e infinidad de objetos varios. Comisión 10 o|o.—Massa y Sivori. 1p

Carlos Espejo

HOY

MUEBLES

REMATARE A LAS 8.30 DE la noche, en mis salones de ventas, 1036 Avenida de Mayo 1038, lo siguiente: buenos juegos de dormitorio en roble, cedro, caoba, con marquetería y bronces y varios de pino, nogal y laqué de 1 y 2 plazas, 11 comedores id nuevos y usados. Escritorios, bibliotecas, archivos, juegos cuero, juegos sala, vestíbulo, arañas, 3 pianos, cajas de hierro, sillones giratorios, sillas, biombos, cuadros, artículos de tienda en general y 200 lotes de mercaderías varias que están en exposición hasta la hora del remate, para quemar bajo martillo, por cualquier oferta, 1036 Av. de Mayo 1038.—Carlos Espejo. 1p

Alberto N. Audino

HOY — ALMACEN, BAZAR y bebidas, calle Lacarra 506, a la 1 p. m., remataré este buen negocio, con mercaderías todas nobles y frescas, 3.000 $ bajo martillo, cuyo detalle es como sigue: azúcar, yerba, arroz, 50 l. aceite varias marcas, porotos, garbanzos, hongos, bebidas, cognac, anís, rhum, fernet, aperital, whisky.—Nota: 500 k. maní, 1.000 k. leña quebracho, balanza, báscula y mucho más que no detallo por su gran extensión y que estará en el acto del remate. Comerciantes, no falten, harán el día. Hoy en la calle Lacarra 506 esquina Convención, a una cuadra de Provincias Unidas. Tranvías 48, 2, 5. Comisión, 10 o|o. 1p

Angel Valsechi y Cía.

MOBLAJE HOY

POR DESALOJO Y COBRO de pesos, remataré
ESTA TARDE, a las 3. Venta liberal y sin base de todos los muebles y adornos de la casa, Paso 41; rico piano concierto Breyer Hnos., piano alemán, casi nuevo, juego sala dorado, espejo, escritorio señora, algo notable, cuadros, ricos bronces, mármoles, porcelanas, arañas, etc., escritorio completo en roble, soberbio dormitorio casa Thompson, caoba y bronce de desarme, otro íd en roble, muebles sueltos, adornos, etc. Gran comedor caoba, marquetería y bronce de desarme, todo bombé, ricos mármoles, lunas y cristales, sillería, juego cuero Rothschild, juego loza y cristal, carpeta felpa, arañas, victrola con 190 discos, costó 800 $; cubiertos, metales, metalero, adornos, etc., etc., juego vestíbulo, percha, reloj y una infinidad de cosas, cocina, etc. Comisión, 10 por ciento, Paso 41. 1p

Banco Municipal de Préstamos

SUIPACHA ESQUINA VIAmonte, Sucursal número 1, Rivadavia 2569. Sucursal número 2, B. de Irigoyen 1459. Sucursal número 3, Vieytes 1983. Agencia A., Esmeralda 483; Agencia B., Corrientes 1387; Agencia C., Rivadavia 1073; agencia D., Santa Fe 3502. (Las agencias para préstamos sobre alhajas únicamente).
EL DIA 11 de marzo, a la 1 de la tarde, se procederá a rematar los empeños vencidos, correspondientes a la casa central, sucursales 1, 2 y 3, y agencias A. B. y C. consistentes en un gran número de alhajas de toda clase y valor antiguas y modernas, revólveres y pistolas de todos los sistemas y calibres, escopetas, máquinas de escribir, pianos, pianolas, instrumentos de música, artículos de bazar, valijas, relojes de pared, ropas, máquinas de coser, etc. Las alhajas se hallarán en exhibición en el local de la avenida de Mayo 1073, los días 1, 5, 6, 7, 8, 10 de marzo. Orden de venta: del 11 al 14 de marzo, inclusive, alhajas. Día 15: armas en general, anteojos de campo y carrera, aparatos fotográficos, microscopios, niveles, cajas de compás, máquinas de escribir, valijas, máquinas de coser. Día 17: instrumentos de música, artículos de bazar, relojes de pared, libros. Día 18 y subsiguientes hasta la terminación del remate, ropas. Remate de muebles. El martes 25 de marzo a las 9 p. m., se procederá a vender en subasta pública las prendas correspondientes a los empeños vencidos numerados hasta el número 2759; consistentes en juegos de escritorio, comedor, dormitorio, sala, escritorios, pianos y objetos sueltos. Exhibición los días 24 y 25 de 11 a 5 p. m. en nuestro local, Avenida de Mayo 1073.—Buenos Aires, febrero de 1919.—El secretario. 1p

Ramos R. Alvarez y Cía.

MOBLAJE HOY

A LAS 2.30 DE LA TARDE por desalojo, cobro de pesos, orden del doctor Cabrera, remataremos el rico moblaje y adornos fantasía, todo con muy poco uso, casi nuevo, venta sin base, Victoria 1854. Un rico piano cruzado, gran formato, rico juego sala dorado, mesa centro, columna, artísticos bronces, fayans, jarrones de la India, terracota, columna mármol y bronce, otras de ónix y bronces, araña francesa eléctrica, ricos cuadros óleo, vitrina importada, jardinera y espejo, cortinados, sillas y demás, alcomodor, sillas búfalo, 3 piezas Rothschild, juego mesa, íd cristal, metales, araña, cuadros óleo, metalero, juego de metal, macetas, 2 ricos jarrones y pedestales, varios adornos, el regio dormitorio, colchones lana, dosel, juego lavatorio metal, sillas, cuadros, regia araña, biblioteca, y demás adornos, otro dormitorio completo, colchones, guardarropa, sillas, varios muebles y adornos fantasía, juego vestíbulo, percha, cuadros, adornos. Comisión 10 o|o. 1p

E. Méndez

ALMACEN — HOY, CALLE Alsina 3202, a la 1.30, remataré 5.000 $ en bebidas, conservas, arroz, azúcar, yerba, kerosene, bacalao, galletitas, jabón, duraznos y muchos otros artículos, armazones, balanzas, mostrador y útiles. 1p

Adolfo Calvete

RICO MOBLAJE — EN BELgrano. Por ausentarse su dueño señor Teodoro Meyer a Suiza. Remataré en su casa calle Juramento 3390.
EL VIERNES 28 de febrero a las 8 de la noche. Detalle: regio piano Ronisch (nuevo), espléndido juego sala terciopelo Génova, escritorio y biblioteca norteamericana, etagere música, columnas, mesa bambú, cortinados, linda araña y rica carpeta alfombra, comedor estilo renacimiento de roble y nogal con sillas vaqueta estampada, secretaire norteamericano, reloj, sillón hamaca, metales, porcelanas, cristales, etc.; 2 juegos dormitorio completo de nogal Luis XIV con dos camas y de pino tea lustrado; guardarropa 3 cuerpos, juego paja y esterilla de vestíbulo, sillas Viena, máquina Singer, muebles sueltos de despensa, servicio y cocina, plantas, calentador baño Iris, etc., etc. Comisión 10 por ciento. En exposición el 27 de 9 a. m. a 7 p. m. Otros informes a mis escritorios Avenida de Mayo 695.—Adolfo Calvete. f28

J. BENJAMIN N. FRIGERIO

LUNES y JUEVES A LAS 2 p. m., remate de comestibles, bebidas, vinos, bazar, ferretería, rurales, construcción, [illegible], maderas y varios, 257 Defensa 265. U. T. 6258, Avenida; Coop. Telef. 502, Central.—J. B. N. Frigerio. v4

MARIANO SALABERT

MUEBLES

DORMITORIOS
COMEDORES
PIANO
JUEGOS DE SALA
HOY

ARTEFACTOS ELECTRICOS

A LAS 2 P. M. VICTORIA 654

PIANO FRANCES LEGUErinais Frers, comedor Luis XVI de 17 piezas, juego de sala terciopelo de Génova, juegos de dormitorio de cedro y biblioteca, juegos de escritorio roble, botineros y camas de bronce, baño de hierro y espejos, vestíbulos laqué, 100 plantas para balcón y galería y 500 lotes en artículos de bazar remataré
HOY VIERNES a las 2, en mi salón, Victoria 654, dormitorios en varios estilos y clases, comedores roble, caoba, tur y otros, roperos, lavatorios, camas, colchones cama, cortinados, almohadas, juegos lavatorio y aguas servidas, petit bronces, útiles de comedor y de cocina, chaisselongues, arañas, relojes, cajas de hierro, sofás otomanas juego de cuero y sillas vaqueta, toilettes laqué, guardarropas, escritorios rotación, mesas centro, cuadros ecuestres, lozas, cristales, porcelanas, chiffoniers y miles de artículos sin detalle. Tienda y joyería.
HOY VIERNES 28 a las 2, en mi salón Victoria 654. 1p

V. L. Caccuri

TALLER DE JOYERIA Y peluquería anexa, Velazco 776, remataré EL MIERCOLES próximo a las 3 p. m. 1p

PELUQUERIA Y SALON DE lustrar, Olavarría 513 remataré
EL VIERNES próximo. Informes, en mi casa, Viamonte 541 departamento 4. 1p

C. D. Ribañez

HOY A LA 1.30 — TIENDA, confecciones y fábrica de sombreros, Azcuénaga 754, remataré todas sus existencias, 8.000 pesos a liquidar sin base, al mejor postor. Seña 10 o|o y comisión a cargo del comprador. Datos, Gurruchaga 1361. 1p

Petrelli y Hno.

HOY — TIENDA Y MERCERIA

REMATARE A LAS 2.30. EN Bartolomé Mitre 2735, gran "stock" de mercaderías nobles en lotes, para comerciantes, a saber: etaminas zephires, bramantes, 1.000 docenas medias surtidas de hombres, señoras y niñas, 100 docenas camisetas, 250 docenas pañuelos de mano y cuellos de seda, toallas, repasadores, servilletas, camisas, calzoncillos, pantalones, bombachas, trajes, trajecitos, blusas, puntillas, peines, jabones, polvos, botones, [illegible], 100 discos nuevos y cientos de artículos más que estarán a la vista. No falten, pichincheros, que ganarán el día.
HOY, a las 2.30 p. m., en B. Mitre 2735, a media cuadra del Once 1p

INSTALACIONES, muebles y útiles para todos negocios, encontrarán en nuestra casa, Bartolomé Mitre 2735, para bar, almacén, tienda, zapatería, cigarrería, básculas, balanzas, mesas, sillas, vitrinas, níquel y cedro, heladeras, 2 ventiladores 4 paletas Marelli, parantes, sillar norteamericano, escritorios, depósitos, tarros cristal, campanas, vasos, copas y cientos de artículos más que se darán cuenta los interesados visitando nuestra casa, antes del remate.
HOY, a las 3, en B. Mitre 2735 —Petrelli y Hno., U. T. 8165, Mitre. 1p

Alfredo Tancredi

HOY

ALMACEN RESTAURANT — Monroe 2435, altura Cabildo 2500, remato a la 1.30 p. m., por cuenta y orden de su dueño, a saber: gran surtido en comestibles, conservas, aceites, bebidas legítimas y vinos embotellados y en cascos. Muebles y útiles: armazones, hojas vidrieras, mostrador chapa cinc con pilón, cocina económica, heladera 3 puertas, 40 mesas, 75 sillas bar y Viena, faroles, vasos, tazas vidrio, cortinas, escritorio, reloj y gran surtido en batería de cocina, manteles, servilletas, cubiertos, platos, aceiteras, etc., etc. y todo cuanto estará a la vista que no detallo por su extensión. Informes, a mis oficinas, Lavalle 1534. 1p

Augusto Arias

OPORTUNIDAD

SERPENTINAS

Cigarreros y Libreros

HOY

EXTRAJUDICIAL — TODAS las existencias del gran depósito de cigarrería y librería, situado en la calle Alsina núm. 626.
HOY, a las 2 de la tarde, remataré todas sus existencias; hay más de $ 5.000 en artículos de cigarrería, tabacos, cigarrillos de todas marcas, fósforos y un sin fin de artículos de librería y papelería, 65 cajones serpentinas y artículos de carnaval, caja registradora, armazones, mostradores, vidrieras, estantes niquelados y otros objetos que no se detallan por su gran extensión. Más datos a mi escritorio, Lima 111. Comisión, 10 o|o. Seña a satisfacción del martillero. 1p

LIBROS y UTILES ESCOLAres; cuadernos, anotadores, blocks, compases, pinturas, lápices, pizarras, gomas, tintas, reglas, plumas, carteras de colegio, etc., etc.
HOY, a las 2 p. m., en la calle Alsina 626.—A. Arias. 1p

ARTICULOS de CARNAVAL, caretas, serpentinas, 65 cajones globitos, antifaces, cornetas, gran surtido y cantidad.
HOY, a las 2 p. m., en la calle Alsina 626, se rematarán a cualquier precio. Más datos a mi escritorio.—A. Arias. 1p

SERPENTINAS 65 CAJONES por cuenta de quien corresponda y a liquidar a cualquier precio en lotes de un cajón, con opción a toda la partida, no faltar.
HOY, a las 2 p. m., Alsina 626. 1p

Fsco E. SPINA

HOY — INSTALACIONES, útiles y servicio para confiterías, bars, restaurants, casas de modas, panaderías, despensas, lecherías, etc. Registradora National flamante, máquinas Express, billares, mesas, sillas, vitrinas, fiambreras, heladeras, armazones y mostradores de roble, fresno y cedro, divisiones, barandas, cajas de hierro, prensas de copiar, vidrieras calle, fiambrería, máquinas de café, tabiques, mostradores y vasoras de estaño, básculas de 100 a 1.000 kilos, balanzas Toledo y de platos, cortinados, servicio de metal, loza y cristalería, conservadoras, máquinas hacer helados, tarros confitería y todo lo necesario para dichos negocios.
HOY, a las 3 p. m., Corrientes 1427.—Spina. 1p

José Serrao y Cía.

TIENDA Y MERCERIA

HOY

CASTILLO 956

REMATAREMOS A LA 1.30 p. m., gran "stock" de mercaderías nobles y en lotes para comerciantes a saber: sedalinas, pongée, estaminas, alemanescos, percales, zephires, hilos, sedas, cordoné, sobrecamas, toallas hilo, medias finas de hombre, señora y niños, pañuelos seda, pañuelos hilo acordonados, tiradores, servilletas, repasadores, manteles, jabones, polvos, lociones, artículos de zapatería, no faltan pichincheros y especuladores, que ganarán el día, hay 400 lotes de lo mejor.—Nota: Quedan 200 lotes de mercaderías de almacén, como ser: 10 bolsas azúcar, cilindros yerba, arroz, fideos, café, te, etc. etc. Ver aviso de ayer. Más datos en el mismo y Rawson 1175. Tranvías 95, 96, 97 y 87, bajar Rivera altura 1100.—José Serrao y Cía. 1p

RUIZ MARCHESE Y CIA

Frente Est. Retiro 1376 P. de Julio 1376

HOY AZUCAR ¡AVERIA!

A LAS 2 P. M. 1p

HOY — 150 BOLSAS DE azúcar. Avería, 18 tercios de yerba, 240 bultos de papel, 40 cajones sardinas, 37 cajones anchoas, 15 cajones [illegible], 50 cajones chocolate Aguila, 61 cajones puré de tomate, 300 bolsas porotos, 450 bolsas sal, 60 bolsas nueces, 45 bolsas arvejas, 30 [illegible] dulce, 60 cajones aceite, 30 cajones caramelos, 70 cajones jabón inglés, 300 piezas de enlozado, 10 cajones achicoria, 40 cajones duraznos natural, 60 bolsas de arroz, 15 cajones bacalao id id. 1p

HOY — 35 TRANQUERAS de lapacho, 1500 rollos alambre liso y de púa, 800 postes, 4 máquinas embotellar, [illegible] torniquetes, 60 bebederos, 37 puertas, [illegible] metros de tirantes, 5.000 metros caños galvanizado, 60 chapas para tanques australianos, 15 básculas, 10 carros aguateros, baldes volcadores, 300 pecheras, [illegible], 15 guarniciones, 24 [illegible], 15 monturas de andar y varios artículos varios, etc.
HOY VIERNES a las 2 [illegible] tro local, frente a la estación [illegible] P. de Julio 1376 al 78.—Ruiz Marchese y Cía. 1p